



MINISTÉRIO DA EDUCAÇÃO
SECRETARIA DE ADMINISTRAÇÃO GERAL
Coordenação Geral de Planejamento Setorial
Coordenação de Informações para o Planejamento

GOVERNO DO BRASIL

SEEC

Disseminação

Sinopse Estatística de Classes de Alfabetização e Educação Pré-Escolar



N. Cham.: R 31:372(81)"1989" B823s

Autor: Brasil. Ministério da Educ
Título: Sinopse estatística de classes de alfabetização
e educação pré-escolar : censo educacional 1989 .



21881

Ac. 8777

Ex.2 INEP CIBEC

Censo Educacional 89

Ministro de Estado da Educação

Jose Goldemberg

Secretário Executivo

Antônio de Souza Teixeira Júnior

Secretário de Administração Geral

Sacae Yamachita

Coordenador Geral de Planejamento Setorial

Ana Elizabeth Lofrano Alves dos Santos

Sinopse Estatística de Classes de Alfabetização e Educação Pré-Escolar

1989

SISTEMA ESTATÍSTICO DA EDUCAÇÃO	CENSO EDUCACIONAL 1989	MEC/SAG/CPS/CIP	BRASÍLIA	MAIO 1992
---------------------------------------	---------------------------	-----------------	----------	--------------

372:31(81)"1989"

B832 s

Brasil. Ministério da Educação. Coordenação
de Informações para o Planejamento.

Sinopse estatística de Classes de Alfa-
betização e Educação Pré-Escolar : 1989 .
- Brasília : 1992.

86 p. tab.

1. Classe de alfabetização - dados esta-
tísticos. 2. Educação Pré-Escolar - dados
estatísticos. I. Título.

Apresentação

A Coordenação de Informações para o Planejamento, do Ministério da Educação, apresenta neste volume uma síntese dos principais dados referentes ao Ensino de Classes de Alfabetização e Educação Pré-Escolar.

Os dados estatísticos, apresentados nesta publicação, reportam-se a Estabelecimentos, Pessoal Docente, Alunado e Dados Gerais, obtidos através do Censo Educacional de 1989.

Esta publicação é uma síntese dos aspectos mais significativos e visa atingir um maior contingente de usuários. Os que necessitarem de informações complementares ou outros cruzamentos e níveis de agregação diversos dos aqui apresentados, deverão dirigir-se à Coordenação de Informações para o Planejamento – MEC/SAG/CPS/CIP.

Introdução

O Sistema Estatístico da Educação congrega a Coordenação de Informações para o Planejamento do Ministério da Educação, a Fundação Instituto Brasileiro de Geografia e Estatística – IBGE e as Secretarias Estaduais de Educação, com o objetivo de produzir dados e informações referentes à área educacional. Os levantamentos são anuais e compreendem as seguintes pesquisas:

- *Educação Pré-Escolar*
- *Ensino de 1º Grau*
- *Ensino de 2º Grau*
- *Ensino Superior*
- *Educação Especial*
- *Ensino Supletivo*
- *Financiamento da Educação*

Estas pesquisas são censitárias e realizadas através da aplicação de formulários de preenchimento obrigatório para todas as instituições, identificadas por um cadastro atualizado anualmente.

Os questionários vão a campo por meio de uma rede de coleta composta pelas Delegacias Estaduais do IBGE e das Secretarias de Educação das Unidades da Federação e também pelo sistema de Mala Direta.

A elaboração dos questionários é orientada pelo Plano Diretor de Informações Estatísticas, cujo conteúdo é definido através de reuniões técnicas com os representantes dos órgãos que compõem o Sistema Estatístico da Educação, após consulta aos usuários sobre a demanda de informações.

SUMÁRIO

CLASSES DE ALFABETIZAÇÃO

INTRODUÇÃO

1. ESTABELECIMENTOS

2.1.1. Número de Estabelecimentos que Ministram Classe de Alfabetização, por Dependência Administrativa, segundo a Região, a Unidade da Federação e Localização - 1989	11
--	----

2. PESSOAL DOCENTE EM EXERCÍCIO

2.2.1. Número de Funções Docentes, por Dependência Administrativa, segundo a Região, a Unidade da Federação e Localização - 1989	17
2.2.2. Número de Funções Docentes, por Grau de Formação, segundo a Região, a Unidade da Federação e Localização - 1989	20

3. ALUNADO

2.3.1. Matrícula Inicial por Dependência Administrativa, segundo a Região, a Unidade da Federação e Localização - 1989	25
2.3.2. Matrícula Inicial por Idade, segundo a Região, a Unidade da Federação e Localização - 1989	28
2.3.3. Matrícula Final por Dependência Administrativa, segundo a Região, a Unidade da Federação e Localização - 1988	31
2.3.4. Matrícula Final por Idade, segundo a Região, a Unidade da Federação e Localização - 1988	35

PRÉ-ESCOLAR

1. ESTABELECIMENTOS

3.1.1. Número de Estabelecimentos que Ministram Educação Pré-Escolar, por Dependência Administrativa, segundo a Região, a Unidade da Federação e Localização - 1989	43
3.1.1.A. Distribuição Percentual do Número de Estabelecimentos de Pré-Escolar, por Dependência Administrativa, segundo a Localização - Brasil 1989	47

2. PESSOAL DOCENTE EM EXERCÍCIO

3.2.1. Número de Funções Docentes, por Dependência Administrativa, segundo a Região, a Unidade da Federação e Localização - 1989	51
3.2.1.A. Distribuição Percentual do Número de Funções Docentes em Exercício no Pré-Escolar, por Dependência Administrativa, segundo a Localização - Brasil 1989	55
3.2.2. Número de Funções Docentes, por Grau de Formação, segundo a Região, a Unidade da Federação e Localização - 1989	56
3.2.2.A. Distribuição Percentual do Número de Funções Docentes em Exercício no Pré-Escolar, por Grau de Formação, segundo a Localização - Brasil 1989	60

3. ALUNADO

3.3.1. Matrícula Inicial por Dependência Administrativa, segundo a Região, a Unidade da Federação e Localização - 1989	63
3.3.1.A. Distribuição Percentual da Matrícula Inicial do Pré-Escolar, por Dependência Administrativa, segundo a Localização - Brasil 1989	66
3.3.2. Matrícula Inicial por Idade, segundo a Região, a Unidade da Federação e Localização - 1989	67
3.3.2.A. Distribuição Percentual da Matrícula Inicial do Pré-Escolar por Idade, segundo a Localização - Brasil 1989	70
3.3.3. Matrícula Final por Dependência Administrativa, segundo a Região, a Unidade da Federação e Localização - 1988	71
3.3.3.A. Distribuição Percentual da Matrícula Final do Pré-Escolar, por Dependência Administrativa, segundo a Localização - Brasil 1988	75
3.3.4. Matrícula Final por Idade, segundo a Região, a Unidade da Federação e Localização - 1989	76

4. DADOS GERAIS

3.4.1. Número de Turmas por Dependência Administrativa, segundo a Região, a Unidade da Federação e Localização - 1989	81
3.4.2. Número de Turmas, por Número de Alunos, segundo a Região, a Unidade da Federação e Localização - 1989	84

CLASSES DE ALFABETIZAÇÃO

Year	1950	1951	1952	1953	1954	1955	1956	1957	1958	1959	1960
...

SOIHM-CMΓMBA-TSM

2.1.1 - NUMERO DE ESTABELECIMENTOS QUE MINISTRAM CLASSE DE ALFABETIZACAO, POR DEPENDENCIA ADMINISTRATIVA, SEGUNDO A REGIAO, A UNIDADE DA FEDERACAO E LOCALIZACAO - 1989

UNIDADE DA FEDERACAO	LOCALIZACAO	ESTABELECIMENTOS DE ENSINO				
		TOTAL	DEPENDENCIA ADMINISTRATIVA			
			FEDERAL	ESTADUAL	MUNICIPAL	PARTICULAR
BRASIL	TOTAL	44197	96	5632	32421	6048
	RURAL	30432	58	1943	28016	415
REGIÃO NORTE	TOTAL	4321	19	633	3235	434
	RURAL	3367	9	414	2932	12
RONDONIA	TOTAL	3	-	-	3	-
	RURAL	3	-	-	3	-
ACRE	TOTAL	71	-	52	12	7
	RURAL	2	-	2	-	-
AMAZONAS	TOTAL	387	-	1	264	122
	RURAL	206	-	1	203	2
RORAIMA	TOTAL	11	8	-	1	2
	RURAL	-	-	-	-	-
PARA	TOTAL	3375	6	535	2567	267
	RURAL	2798	4	403	2382	9
AMAPA	TOTAL	6	1	-	-	5
	RURAL	1	1	-	-	-
TOCANTINS	TOTAL	468	4	45	388	31
	RURAL	357	4	8	344	1
REGIÃO NORDESTE	TOTAL	32094	61	2817	25793	3423
	RURAL	24236	44	498	23314	380
MARANHÃO	TOTAL	3	-	-	1	2
	RURAL	1	-	-	1	-

2.1.1 - NUMERO DE ESTABELECIMENTOS QUE MINISTRAM CLASSE DE ALFABETIZACAO, POR DEPENDENCIA ADMINISTRATIVA, SEGUNDO A REGIAO, A UNIDADE DA FEDERACAO E LOCALIZACAO - 1989

UNIDADE DA FEDERACAO	LOCALIZACAO	ESTABELECIMENTOS DE ENSINO				
		TOTAL	DEPENDENCIA ADMINISTRATIVA			
			FEDERAL	ESTADUAL	MUNICIPAL	PARTICULAR
PIAUI	TOTAL	180	1	1	-	178
	RURAL	17	-	-	-	17
CEARA	TOTAL	13387	11	647	12115	614
	RURAL	11467	5	108	11238	116
PARAIBA	TOTAL	4818	5	570	3804	439
	RURAL	3431	4	153	3262	12
PERNAMBUCO	TOTAL	1387	7	84	338	958
	RURAL	264	2	8	142	112
ALAGOAS	TOTAL	341	-	5	190	146
	RURAL	190	-	2	154	34
SERGIPE	TOTAL	299	-	13	207	79
	RURAL	186	-	4	172	10
BAHIA	TOTAL	11679	37	1497	9138	1007
	RURAL	8680	33	223	8345	79
REGIAO SUDESTE	TOTAL	6031	15	1818	2361	1837
	RURAL	1998	4	968	1005	21
ESPIRITO SANTO	TOTAL	130	1	6	9	114
	RURAL	9	-	4	5	-
RIO DE JANEIRO	TOTAL	5901	14	1812	2352	1723
	RURAL	1989	4	964	1000	21
REGIAO CENTRO-OESTE	TOTAL	1751	1	364	1032	354
	RURAL	831	1	63	765	2

2.1.1 - NUMERO DE ESTABELECIMENTOS QUE MINISTRAM CLASSE DE ALFABETIZACAO, POR DEPENDENCIA ADMINISTRATIVA, SEGUNDO A REGIAO, A UNIDADE DA FEDERACAO E LOCALIZACAO - 1989

UNIDADE DA FEDERACAO	LOCALIZACAO	ESTABELECIMENTOS DE ENSINO				
		TOTAL	DEPENDENCIA ADMINISTRATIVA			
			FEDERAL	ESTADUAL	MUNICIPAL	PARTICULAR
MATO GROSSO DO SUL	TOTAL	1	-	-	-	1
	RURAL	-	-	-	-	-
MATO GROSSO	TOTAL	85	-	7	4	74
	RURAL	2	-	-	2	-
GOIAS	TOTAL	1665	1	357	1028	279
	RURAL	829	1	63	763	2

FORTE: MEC/SAG/CPS/COORDENACAO DE INFORMACOES PARA O PLANEJAMENTO
 NOTA : CONSTAM NA TABELA APENAS OS ESTABELECIMENTOS EM ATIVIDADE.

CLASSE DE ALFABETIZACAO
2. PESSOAL DOCENTE EM EXERCICIO
2.2.1 - NUMERO DE FUNCOES DOCENTES, POR DEPENDENCIA ADMINISTRATIVA,
SEGUNDO A REGIAO, A UNIDADE DA FEDERACAO E LOCALIZACAO - 1989

UNIDADE DA FEDERACAO	LOCALIZACAO	FUNCOES DOCENTES DO PESSOAL EM EXERCICIO				
		TOTAL	DEPENDENCIA ADMINISTRATIVA			
			FEDERAL	ESTADUAL	MUNICIPAL	PARTICULAR
BRASIL	TOTAL	64269	280	11230	41048	11711
	RURAL	33659	186	2302	30684	487
REGIAO NORTE	TOTAL	5964	44	1076	3939	905
	RURAL	3690	9	483	3179	19
RONDONIA	TOTAL	3	-	-	3	-
	RURAL	3	-	-	3	-
ACRE	TOTAL	136	-	94	20	22
	RURAL	2	-	2	-	-
AMAZONAS	TOTAL	632	-	2	351	279
	RURAL	226	-	2	222	2
RORAIMA	TOTAL	26	17	-	3	6
	RURAL	-	-	-	-	-
PARA	TOTAL	4525	22	873	3105	525
	RURAL	3064	4	466	2578	16
AMAPA	TOTAL	13	1	-	-	12
	RURAL	1	1	-	-	-
TOCANTINS	TOTAL	629	4	107	457	61
	RURAL	394	4	13	376	1
REGIAO NORDESTE	TOTAL	43223	200	6100	30959	5964
	RURAL	26802	169	652	25554	427
MARANHAO	TOTAL	6	-	-	1	5
	RURAL	1	-	-	1	-

CLASSE DE ALFABETIZACAO
2. PESSOAL DOCENTE EM EXERCICIO
2.2.1 - NUMERO DE FUNCOES DOCENTES, POR DEPENDENCIA ADMINISTRATIVA,
SEGUNDO A REGIAO, A UNIDADE DA FEDERACAO E LOCALIZACAO - 1989

UNIDADE DA FEDERACAO	LOCALIZACAO	FUNCOES DOCENTES DO PESSOAL EM EXERCICIO				
		TOTAL	DEPENDENCIA ADMINISTRATIVA			
			FEDERAL	ESTADUAL	MUNICIPAL	PARTICULAR
PIAUÍ	TOTAL	336	3	11	—	322
	RURAL	19	—	—	—	19
CEARA	TOTAL	17718	16	1371	15150	1181
	RURAL	13498	7	132	13235	124
PARAIBA	TOTAL	6695	5	1048	4847	795
	RURAL	3961	4	179	3760	18
PERNAMBUCO	TOTAL	2362	11	198	658	1495
	RURAL	329	3	19	183	124
ALAGOAS	TOTAL	560	—	8	266	286
	RURAL	238	—	3	191	44
SERGIPE	TOTAL	564	—	26	340	198
	RURAL	230	—	6	208	16
BAHIA	TOTAL	14982	165	3438	9697	1682
	RURAL	8526	155	313	7976	82
REGIÃO SUDESTE	TOTAL	12030	34	3210	4714	4072
	RURAL	2291	6	1080	1167	38
ESPIRITO SANTO	TOTAL	296	2	13	23	258
	RURAL	9	—	4	5	—
RIO DE JANEIRO	TOTAL	11734	32	3197	4691	3814
	RURAL	2282	6	1076	1162	38
REGIÃO CENTRO-OESTE	TOTAL	3052	2	844	1436	770
	RURAL	876	2	87	784	3

CLASSE DE ALFABETIZACAO
 2. PESSOAL DOCENTE EM EXERCICIO
 2.2.1 - NUMERO DE FUNCOES DOCENTES, POR DEPENDENCIA ADMINISTRATIVA,
 SEGUNDO A REGIAO, A UNIDADE DA FEDERACAO E LOCALIZACAO - 1989

UNIDADE DA FEDERACAO	LOCALIZACAO	FUNCOES DOCENTES DO PESSOAL EM EXERCICIO				
		TOTAL	DEPENDENCIA ADMINISTRATIVA			
			FEDERAL	ESTADUAL	MUNICIPAL	PARTICULAR
MATO GROSSO DO SUL	TOTAL	1	-	-	-	1
	RURAL	-	-	-	-	-
MATO GROSSO	TOTAL	316	-	70	17	229
	RURAL	2	-	-	2	-
GOIAS	TOTAL	2735	2	774	1419	540
	RURAL	874	2	87	782	3

FONTE: MEC/SAG/CPS/COORDENACAO DE INFORMACOES PARA O PLANEJAMENTO

NOTAS: 1 - O MESMO PROFESSOR PODE EXERCER MAIS DE UMA FUNCAO DOCENTE.

2 - 2221 ESTABELECIMENTOS EM ATIVIDADE NAO INFORMARAM O NUMERO DE FUNCOES DOCENTES.

CLASSE DE ALFABETIZACAO
2. PESSOAL DOCENTE EM EXERCICIO
2.2.2 - NUMERO DE FUNCOES DOCENTES, POR GRAU DE FORMACAO,
SEGUNDO A REGIAO, A UNIDADE DA FEDERACAO E LOCALIZACAO - 1989

UNIDADE DA FEDERACAO	LOCALIZACAO	FUNCOES DOCENTES DO PESSOAL EM EXERCICIO								
		TOTAL	GRAU DE FORMACAO							
			1. GRAU		2. GRAU			3. GRAU		
			INCOM- PLETO	COMPLETO	FORM.MAGISTERIO		OUTRA FORMACAO COMPLETA	LICENCIATURA		COMPLETO SEM LICEN- CIATURA
INCOM- PLETA	COMPLETA	INCOM- PLETO			COMPLETA					
BRASIL	TOTAL	64269	18883	7912	2293	28955	1317	1375	3079	455
	RURAL	33659	17773	6678	1202	7208	396	128	210	64
REGIÃO NORTE	TOTAL	5964	2570	1027	297	1871	94	54	41	10
	RURAL	3690	2425	816	107	316	23	2	1	-
RONDONIA	TOTAL	3	1	-	2	-	-	-	-	-
	RURAL	3	1	-	2	-	-	-	-	-
ACRE	TOTAL	136	3	7	16	96	7	1	5	1
	RURAL	2	-	1	1	-	-	-	-	-
AMAZONAS	TOTAL	632	99	76	14	414	5	12	12	-
	RURAL	226	95	70	6	54	1	-	-	-
RORAIMA	TOTAL	26	-	1	-	22	-	-	3	-
	RURAL	-	-	-	-	-	-	-	-	-
PARA	TOTAL	4525	2117	862	242	1186	65	27	18	8
	RURAL	3064	2006	695	94	251	15	2	1	-
AMAPA	TOTAL	13	-	-	2	10	-	1	-	-
	RURAL	1	-	-	-	1	-	-	-	-
TOCANTINS	TOTAL	629	350	81	21	143	17	13	3	1
	RURAL	394	323	50	4	10	7	-	-	-
REGIÃO NORDESTE	TOTAL	43223	15924	6611	1653	16675	751	437	966	206
	RURAL	26802	14994	5692	1001	4691	282	37	52	53

CLASSE DE ALFABETIZACAO
2. PESSOAL DOCENTE EM EXERCICIO
2.2.2 - NUMERO DE FUNCOES DOCENTES, POR GRAU DE FORMACAO,
SEGUNDO A REGIAO, A UNIDADE DA FEDERACAO E LOCALIZACAO - 1989

UNIDADE DA FEDERACAO	LOCALIZACAO	FUNCOES DOCENTES DO PESSOAL EM EXERCICIO								
		TOTAL	GRAU DE FORMACAO							
			1. GRAU		2. GRAU			3. GRAU		
			INCOM- PLETO	COMPLETO	FORM. MAGISTERIO		OUTRA FORMACAO COMPLETA	LICENCIATURA		COMPLETO SEM LICEN- CIATURA
INCOM- PLETA	COMPLETA	INCOM- PLETO			COMPLETA					
MARANHÃO	TOTAL	6	-	1	-	5	-	-	-	-
	RURAL	1	-	1	-	-	-	-	-	-
PIAUÍ	TOTAL	336	15	5	7	286	13	5	5	-
	RURAL	19	14	-	-	5	-	-	-	-
CEARA	TOTAL	17718	9295	3435	562	3846	184	52	322	22
	RURAL	13498	8730	3032	389	1257	71	2	17	-
PARAIBA	TOTAL	6695	2048	1309	345	2288	286	117	275	27
	RURAL	3961	1902	1056	187	670	124	7	15	-
PERNAMBUCO	TOTAL	2362	13	56	81	1803	47	140	197	25
	RURAL	329	10	21	13	253	2	17	13	-
ALAGOAS	TOTAL	560	97	42	54	301	24	13	26	3
	RURAL	238	88	32	28	80	8	1	1	-
SERGIPE	TOTAL	564	88	52	86	286	15	20	14	3
	RURAL	230	78	28	34	83	3	1	2	1
BAHIA	TOTAL	14982	4368	1711	518	7860	182	90	127	126
	RURAL	8526	4172	1522	350	2343	74	9	4	52
REGIÃO SUDESTE	TOTAL	12030	26	32	156	8656	306	747	1921	186
	RURAL	2291	23	10	26	1932	50	86	153	11
ESPIRITO SANTO	TOTAL	296	-	-	6	241	15	14	20	-
	RURAL	9	-	-	-	6	3	-	-	-

CLASSE DE ALFABETIZACAO
2. PESSOAL DOCENTE EM EXERCICIO
2.2.2 - NUMERO DE FUNCOES DOCENTES, POR GRAU DE FORMACAO,
SEGUNDO A REGIAO, A UNIDADE DA FEDERACAO E LOCALIZACAO - 1989

UNIDADE DA FEDERACAO	LOCALIZACAO	FUNCOES DOCENTES DO PESSOAL EM EXERCICIO								
		TOTAL	GRAU DE FORMACAO							
			1. GRAU		2. GRAU			3. GRAU		
			INCOM- PLETO	COMPLETO	FORM. MAGISTERIO		OUTRA FORMACAO COMPLETA	LICENCIATURA		COMPLETO SEM LICEN- CIATURA
INCOM- PLETA	COMPLETA	INCOM- PLETO			COMPLETA					
RIO DE JANEIRO	TOTAL	11734	26	32	150	8415	291	733	1901	186
	RURAL	2282	23	10	26	1926	47	86	153	11
REGIÃO CENTRO-OESTE	TOTAL	3052	363	242	187	1753	166	137	151	53
	RURAL	876	331	160	68	269	41	3	4	-
MATO GROSSO DO SUL	TOTAL	1	-	-	-	1	-	-	-	-
	RURAL	-	-	-	-	-	-	-	-	-
MATO GROSSO	TOTAL	316	6	5	11	164	24	31	42	33
	RURAL	2	-	-	-	1	1	-	-	-
GOIAS	TOTAL	2735	357	237	176	1588	142	106	109	20
	RURAL	874	331	160	68	268	40	3	4	-

FONTE: MEC/SAG/CPS/COORDENACAO DE INFORMACOES PARA O PLANEJAMENTO

NOTAS: 1 - UM MESMO PROFESSOR PODE EXERCER MAIS DE UMA FUNCAO DOCENTE.

2 - 2221 ESTABELECIMENTOS EM ATIVIDADE NAO INFORMARAM O NUMERO DE FUNCOES DOCENTES.

A JUNADO

3

UNIDADE DA FEDERACAO	LOCALIZACAO	MATRICULA INICIAL				
		TOTAL	DEPENDENCIA ADMINISTRATIVA			
			FEDERAL	ESTADUAL	MUNICIPAL	PARTICULAR
BRASIL	TOTAL	1443009	7535	287108	868328	280038
	RURAL	647581	5236	43192	586960	12193
REGIÃO NORTE	TOTAL	138274	1206	30121	80377	26570
	RURAL	67301	317	11418	55074	492
RONDONIA	TOTAL	-	-	-	-	-
	RURAL	-	-	-	-	-
ACRE	TOTAL	4019	-	2737	587	695
	RURAL	45	-	45	-	-
AMAZONAS	TOTAL	13366	-	-	5338	8028
	RURAL	1394	-	-	1368	26
RORAIMA	TOTAL	651	421	-	74	156
	RURAL	-	-	-	-	-
PARA	TOTAL	105307	673	23789	64988	15857
	RURAL	57683	205	10389	46650	439
AMAPA	TOTAL	296	49	-	-	247
	RURAL	49	49	-	-	-
TOCANTINS	TOTAL	14635	63	3595	9390	1587
	RURAL	8130	63	984	7056	27
REGIÃO NORDESTE	TOTAL	967910	5446	167456	654145	140863
	RURAL	537940	4695	16144	506353	10748
MARANHÃO	TOTAL	47	-	-	-	47
	RURAL	-	-	-	-	-

UNIDADE DA FEDERACAO	LOCALIZACAO	MATRICULA INICIAL				
		TOTAL	DEPENDENCIA ADMINISTRATIVA			
			FEDERAL	ESTADUAL	MUNICIPAL	PARTICULAR
PIAUÍ	TOTAL	7949	57	240	-	7652
	RURAL	314	-	-	-	314
CEARA	TOTAL	343034	422	37760	274440	30412
	RURAL	231823	154	2722	226079	2868
PARAIBA	TOTAL	136869	105	27516	92633	16615
	RURAL	67632	75	3587	63626	344
PERNAMBUCO	TOTAL	60741	225	5739	19575	35202
	RURAL	9771	74	656	5428	3613
ALAGOAS	TOTAL	14689	-	159	7175	7355
	RURAL	5991	-	16	4750	1225
SERGIPE	TOTAL	14412	-	786	8964	4662
	RURAL	6129	-	210	5476	443
BAHIA	TOTAL	390169	4637	95256	251358	38918
	RURAL	216280	4392	8953	200994	1941
REGIÃO SUDESTE	TOTAL	268168	822	65278	105839	96229
	RURAL	32203	163	13556	17586	898
ESPIRITO SANTO	TOTAL	6553	51	105	301	6096
	RURAL	14	-	-	14	-
RIO DE JANEIRO	TOTAL	261615	771	65173	105538	90133
	RURAL	32189	163	13556	17572	898
REGIÃO CENTRO-OESTE	TOTAL	68657	61	24253	27967	16376
	RURAL	10137	61	2074	7947	55

UNIDADE DA FEDERACAO	LOCALIZACAO	MATRICULA INICIAL				
		TOTAL	DEPENDENCIA ADMINISTRATIVA			
			FEDERAL	ESTADUAL	MUNICIPAL	PARTICULAR
MATO GROSSO DO SUL	TOTAL	29	-	-	-	29
	RURAL	-	-	-	-	-
MATO GROSSO	TOTAL	3850	-	246	252	3352
	RURAL	40	-	-	40	-
GOIAS	TOTAL	64778	61	24007	27715	12995
	RURAL	10097	61	2074	7907	55

FONTE: MEC/SAG/CPS/COORDENACAO DE INFORMACOES PARA O PLANEJAMENTO

2.3.2 - MATRICULA INICIAL POR IDADE, SEGUNDO A REGIAO, A UNIDADE DA FEDERACAO E LOCALIZACAO - 1989

UNIDADE DA FEDERACAO	LOCALIZACAO	MATRICULA INICIAL				
		TOTAL	IDADE			
			MENOS DE 6 ANOS	6 ANOS	7 ANOS	MAIS DE 7 ANOS
BRASIL	TOTAL	1443009	105306	389078	344629	603996
	RURAL	647581	33666	98053	139461	376401
REGIÃO NORTE	TOTAL	138274	9518	37302	33191	58263
	RURAL	67301	3630	9499	15798	38374
RONDONIA	TOTAL	-	-	-	-	-
	RURAL	-	-	-	-	-
ACRE	TOTAL	4019	146	2097	1092	684
	RURAL	45	-	5	24	16
AMAZONAS	TOTAL	13366	1356	8984	1995	1031
	RURAL	1394	257	487	268	382
RORAIMA	TOTAL	651	8	519	77	47
	RURAL	-	-	-	-	-
PARA	TOTAL	105307	6676	22702	26518	49411
	RURAL	57683	2978	7830	13752	33123
AMAPA	TOTAL	296	84	130	36	46
	RURAL	49	-	-	4	45
TOCANTINS	TOTAL	14635	1248	2870	3473	7044
	RURAL	8130	395	1177	1750	4808
REGIÃO NORDESTE	TOTAL	967910	66538	207895	220971	472506
	RURAL	537940	29185	77909	110938	319908
MARANHAO	TOTAL	47	-	47	-	-
	RURAL	-	-	-	-	-

2.3.2 - MATRICULA INICIAL POR IDADE, SEGUNDO A REGIAO, A UNIDADE DA FEDERACAO E LOCALIZACAO - 1989

UNIDADE DA FEDERACAO	LOCALIZACAO	MATRICULA INICIAL				
		TOTAL	IDADE			
			MENOS DE 6 ANOS	6 ANOS	7 ANOS	MAIS DE 7 ANOS
PIAUÍ	TOTAL	7949	1353	4175	1626	795
	RURAL	314	-	105	103	106
CEARA	TOTAL	343034	26217	68033	76389	172395
	RURAL	231823	16784	36176	46001	132862
PARAÍBA	TOTAL	136869	6878	30524	36967	62500
	RURAL	67632	1895	11128	16185	38424
PERNAMBUCO	TOTAL	60741	9945	26506	12740	11550
	RURAL	9771	824	2335	2284	4328
ALAGOAS	TOTAL	14689	1700	5129	3173	4687
	RURAL	5991	268	1071	1650	3002
SERGIPE	TOTAL	14412	1365	3552	3584	5911
	RURAL	6129	222	1072	1549	3286
BAHIA	TOTAL	390169	19080	69929	86492	214668
	RURAL	216280	9192	26022	43166	137900
REGIÃO SUDESTE	TOTAL	268168	22423	121191	72148	52406
	RURAL	32203	659	8777	9757	13010
ESPIRITO SANTO	TOTAL	6553	1635	4192	560	166
	RURAL	14	-	3	2	9
RIO DE JANEIRO	TOTAL	261615	20788	116999	71588	52240
	RURAL	32189	659	8774	9755	13001
REGIÃO CENTRO-OESTE	TOTAL	68657	6827	22690	18319	20821
	RURAL	10137	192	1868	2968	5109

UNIDADE DA FEDERACAO	LOCALIZACAO	MATRICULA INICIAL				
		TOTAL	IDADE			
			MENOS DE 6 ANOS	6 ANOS	7 ANOS	MAIS DE 7 ANOS
MATO GROSSO DO SUL	TOTAL	29	1	8	8	12
	RURAL	-	-	-	-	-
MATO GROSSO	TOTAL	3850	983	1492	566	809
	RURAL	40	-	-	25	15
GOIAS	TOTAL	64778	5843	21190	17745	20000
	RURAL	10097	192	1868	2943	5094

FONTE: MEC/SAG/CPS/COORDENACAO DE INFORMACOES PARA O PLANEJAMENTO

2.3.3 - MATRICULA FINAL, POR DEPENDENCIA ADMINISTRATIVA, SEGUNDO A REGIAO, A UNIDADE DA FEDERACAO E LOCALIZACAO - 1988

UNIDADE DA FEDERACAO	LOCALIZACAO	MATRICULA FINAL				
		TOTAL	DEPENDENCIA ADMINISTRATIVA			
			FEDERAL	ESTADUAL	MUNICIPAL	PARTICULAR
BRASIL	TOTAL RURAL	1130978 463402	5452 3503	225706 32390	641794 417499	258026 10010
REGIAO NORTE	TOTAL RURAL	94589 38432	1105 240	20074 6369	48746 31317	24664 506
RONDONIA	TOTAL RURAL	- -	- -	- -	- -	- -
ACRE	TOTAL RURAL	3030 39	- -	1822 39	508 -	700 -
AMAZONAS	TOTAL RURAL	11150 713	- -	9 -	3321 709	7820 4
RORAIMA	TOTAL RURAL	532 -	404 -	- -	- -	128 -
PARA	TOTAL RURAL	69829 32800	701 240	15453 5530	39215 26539	14460 491
AMAPA	TOTAL RURAL	304 -	- -	- -	- -	304 -
TOCANTINS	TOTAL RURAL	9744 4880	- -	2790 800	5702 4069	1252 11
REGIAO NORDESTE	TOTAL RURAL	721039 388219	3610 3093	117975 11613	472616 364884	126838 8629
MARANHAO	TOTAL RURAL	174 19	- -	- -	127 19	47 -

UNIDADE DA FEDERACAO	LOCALIZACAO	MATRICULA FINAL				
		TOTAL	DEPENDENCIA ADMINISTRATIVA			
			FEDERAL	ESTADUAL	MUNICIPAL	PARTICULAR
PIAUI	TOTAL	6841	59	120	26	6636
	RURAL	133	-	-	26	107
CEARA	TOTAL	266950	359	26391	213691	26509
	RURAL	180452	165	2246	175661	2380
RIO GRANDE DO NORTE	TOTAL	-	-	-	-	-
	RURAL	-	-	-	-	-
PARAIBA	TOTAL	94025	91	16950	61260	15724
	RURAL	45545	60	2308	42557	620
PERNAMBUCO	TOTAL	51491	175	4030	14860	32426
	RURAL	7667	60	236	4144	3227
ALAGOAS	TOTAL	10621	-	215	4961	5445
	RURAL	4162	-	76	3254	832
SERGIPE	TOTAL	12905	-	531	8105	4269
	RURAL	5166	-	164	4687	315
BAHIA	TOTAL	278032	2926	69738	169586	35782
	RURAL	145075	2808	6583	134536	1148
REGIAO SUDESTE	TOTAL	255459	681	65351	97635	91792
	RURAL	27926	114	12462	14523	827
MINAS GERAIS	TOTAL	-	-	-	-	-
	RURAL	-	-	-	-	-
ESPIRITO SANTO	TOTAL	5798	30	-	228	5540
	RURAL	6	-	-	6	-

UNIDADE DA FEDERACAO	LOCALIZACAO	MATRICULA FINAL				
		TOTAL	DEPENDENCIA ADMINISTRATIVA			
			FEDERAL	ESTADUAL	MUNICIPAL	PARTICULAR
RIO DE JANEIRO	TOTAL	249661	651	65351	97407	86252
	RURAL	27920	114	12462	14517	827
SAO PAULO	TOTAL	-	-	-	-	-
	RURAL	-	-	-	-	-
REGIÃO SUL	TOTAL	-	-	-	-	-
	RURAL	-	-	-	-	-
PARANA	TOTAL	-	-	-	-	-
	RURAL	-	-	-	-	-
SANTA CATARINA	TOTAL	-	-	-	-	-
	RURAL	-	-	-	-	-
RIO GRANDE DO SUL	TOTAL	-	-	-	-	-
	RURAL	-	-	-	-	-
REGIÃO CENTRO-OESTE	TOTAL	59891	56	22306	22797	14732
	RURAL	8825	56	1946	6775	48
MATO GROSSO DO SUL	TOTAL	31	-	-	-	31
	RURAL	-	-	-	-	-
MATO GROSSO	TOTAL	3772	-	416	211	3145
	RURAL	-	-	-	-	-
GOIAS	TOTAL	56088	56	21890	22586	11556
	RURAL	8825	56	1946	6775	48

MEC/SAG/CPS/CIP

CLASSE DE ALFABETIZACAO

3. ALUNADO

2.3.3 - MATRICULA FINAL, POR DEPENDENCIA ADMINISTRATIVA, SEGUNDO A REGIAO, A UNIDADE DA FEDERACAO E LOCALIZACAO - 1988

UNIDADE DA FEDERACAO	LOCALIZACAO	MATRICULA FINAL				
		TOTAL	DEPENDENCIA ADMINISTRATIVA			
			FEDERAL	ESTADUAL	MUNICIPAL	PARTICULAR
DISTRITO FEDERAL	TOTAL RURAL	-	-	-	-	-

FONTE: MEC/SAG/CPS/COORDENACAO DE INFORMACOES PARA O PLANEJAMENTO

2.3.4 - MATRICULA FINAL POR IDADE, SEGUNDO A REGIAO, A UNIDADE DA FEDERACAO E LOCALIZACAO - 1988

UNIDADE DA FEDERACAO	LOCALIZACAO	MATRICULA FINAL				
		TOTAL	IDADE			
			MENOS DE 6 ANOS	6 ANOS	7 ANOS	MAIS DE 7 ANOS
BRASIL	TOTAL	1130978	75095	285659	304143	466081
	RURAL	463402	23039	64165	106242	269956
REGIAO NORTE	TOTAL	94589	7010	27161	24519	35899
	RURAL	38432	2558	5766	9810	20298
RONDONIA	TOTAL	-	-	-	-	-
	RURAL	-	-	-	-	-
ACRE	TOTAL	3030	102	1420	912	596
	RURAL	39	-	17	13	9
AMAZONAS	TOTAL	11150	1113	6758	2072	1207
	RURAL	713	107	276	157	173
RORAIMA	TOTAL	532	-	459	73	-
	RURAL	-	-	-	-	-
PARA	TOTAL	69829	5037	16495	18878	29419
	RURAL	32800	2232	4785	8638	17145
AMAPA	TOTAL	304	77	224	3	-
	RURAL	-	-	-	-	-
TOCANTINS	TOTAL	9744	681	1805	2581	4677
	RURAL	4880	219	688	1002	2971
REGIAO NORDESTE	TOTAL	721039	48177	148032	175111	349719
	RURAL	388219	19956	50837	84521	232905
MARANHAO	TOTAL	174	49	67	55	3
	RURAL	19	6	7	6	-

2.3.4 - MATRICULA FINAL POR IDADE, SEGUNDO A REGIAO, A UNIDADE DA FEDERACAO E LOCALIZACAO - 1988

UNIDADE DA FEDERACAO	LOCALIZACAO	MATRICULA FINAL				
		TOTAL	IDADE			
			MENOS DE 6 ANOS	6 ANOS	7 ANOS	MAIS DE 7 ANOS
PIAUI	TOTAL	6841	953	3435	1741	712
	RURAL	133	1	44	39	49
CEARA	TOTAL	266950	18754	49210	62372	136614
	RURAL	180452	12328	25516	37600	105008
RIO GRANDE DO NORTE	TOTAL	-	-	-	-	-
	RURAL	-	-	-	-	-
PARAIBA	TOTAL	94025	5044	20110	27318	41553
	RURAL	45545	1422	6831	12292	25000
PERNAMBUCO	TOTAL	51491	6731	21189	12829	10742
	RURAL	7667	387	1511	1772	3997
ALAGOAS	TOTAL ^a	10621	1224	3464	2622	3311
	RURAL	4162	215	752	1096	2099
SERGIPE	TOTAL	12905	1776	3058	2879	5192
	RURAL	5166	235	858	1239	2834
BAHIA	TOTAL	278032	13646	47499	65295	151592
	RURAL	145075	5362	15318	30477	93918
REGIAO SUDESTE	TOTAL	255459	14741	92484	87560	60674
	RURAL	27926	440	6156	9281	12049
MINAS GERAIS	TOTAL	-	-	-	-	-
	RURAL	-	-	-	-	-
ESPIRITO SANTO	TOTAL	5798	1006	3675	995	122
	RURAL	6	-	-	2	4

2.3.4 - MATRICULA FINAL POR IDADE, SEGUNDO A REGIAO, A UNIDADE DA FEDERACAO E LOCALIZACAO - 1988

UNIDADE DA FEDERACAO	LOCALIZACAO	MATRICULA FINAL				
		TOTAL	IDADE			
			MENOS DE 6 ANOS	6 ANOS	7 ANOS	MAIS DE 7 ANOS
RIO DE JANEIRO	TOTAL	249661	13735	88809	86565	60552
	RURAL	27920	440	6156	9279	12045
SÃO PAULO	TOTAL	-	-	-	-	-
	RURAL	-	-	-	-	-
REGIÃO SUL	TOTAL	-	-	-	-	-
	RURAL	-	-	-	-	-
PARANA	TOTAL	-	-	-	-	-
	RURAL	-	-	-	-	-
SANTA CATARINA	TOTAL	-	-	-	-	-
	RURAL	-	-	-	-	-
RIO GRANDE DO SUL	TOTAL	-	-	-	-	-
	RURAL	-	-	-	-	-
REGIÃO CENTRO-OESTE	TOTAL	59891	5167	17982	16953	19789
	RURAL	8825	85	1406	2630	4704
MATO GROSSO DO SUL	TOTAL	31	-	6	7	18
	RURAL	-	-	-	-	-
MATO GROSSO	TOTAL	3772	777	1510	656	829
	RURAL	-	-	-	-	-
GOIAS	TOTAL	56088	4390	16466	16290	18942
	RURAL	8825	85	1406	2630	4704
DISTRITO FEDERAL	TOTAL	-	-	-	-	-
	RURAL	-	-	-	-	-

FONTE: MEC/SAG/CPS/COORDENACAO DE INFORMACOES PARA O PLANEJAMENTO

BRADY OCSSEMER

ΣΟΦΙΣΤΙΚΟΙ ΚΑΙ ΠΡΟΛΟΓΟΙ

3.1.1 - NÚMERO DE ESTABELECIMENTOS QUE MINISTRAM EDUCAÇÃO PRE-ESCOLAR, POR DEPENDÊNCIA ADMINISTRATIVA, SEGUNDO A REGIÃO, A UNIDADE DA FEDERAÇÃO E LOCALIZAÇÃO - 1989

UNIDADE DA FEDERAÇÃO	LOCALIZAÇÃO	ESTABELECIMENTOS DE ENSINO				
		TOTAL	DEPENDÊNCIA ADMINISTRATIVA			
			FEDERAL	ESTADUAL	MUNICIPAL	PARTICULAR
BRASIL	TOTAL	51557	321	14402	25437	11397
	RURAL	15988	137	2129	13220	502
REGIÃO NORTE	TOTAL	3034	126	837	1486	585
	RURAL	1090	53	119	892	26
RONDONIA	TOTAL	276	-	149	78	49
	RURAL	72	-	16	51	5
ACRE	TOTAL	105	1	64	33	7
	RURAL	24	1	16	7	-
AMAZONAS	TOTAL	692	-	239	323	130
	RURAL	228	-	1	227	-
RORAIMA	TOTAL	51	33	-	10	8
	RURAL	25	18	-	7	-
PARÁ	TOTAL	1388	5	269	786	328
	RURAL	557	4	75	463	15
AMAPÁ	TOTAL	133	84	-	31	18
	RURAL	44	29	-	10	5
TOCANTINS	TOTAL	389	3	116	225	45
	RURAL	140	1	11	127	1
REGIÃO NORDESTE	TOTAL	21233	108	3613	13060	4452
	RURAL	9971	51	477	9074	369
MARANHÃO	TOTAL	2732	31	216	2054	431
	RURAL	1590	19	21	1505	45

UNIDADE DA FEDERAÇÃO	LOCALIZAÇÃO	ESTABELECIMENTOS DE ENSINO				
		TOTAL	DEPENDÊNCIA ADMINISTRATIVA			
			FEDERAL	ESTADUAL	MUNICIPAL	PARTICULAR
PIAUÍ	TOTAL	1865	4	353	1270	238
	RURAL	1023	2	69	920	32
CEARA	TOTAL	3000	26	498	1878	598
	RURAL	1455	12	29	1318	96
RIO GRANDE DO NORTE	TOTAL	1472	12	342	778	340
	RURAL	556	3	61	482	10
PARAIBA	TOTAL	2281	7	319	1509	446
	RURAL	1055	2	53	985	15
PERNAMBUCO	TOTAL	3034	6	555	1489	984
	RURAL	901	3	36	812	50
ALAGOAS	TOTAL	978	-	152	626	200
	RURAL	497	-	33	429	35
SERGIPE	TOTAL	1007	15	137	699	156
	RURAL	583	7	39	525	12
BAHIA	TOTAL	4864	7	1041	2757	1059
	RURAL	2311	3	136	2098	74
REGIÃO SUDESTE	TOTAL	15431	15	5807	5571	4038
	RURAL	2496	5	977	1476	38
MINAS GERAIS	TOTAL	5075	2	3148	1246	679
	RURAL	1295	1	500	786	8
ESPIRITO SANTO	TOTAL	999	2	351	477	169
	RURAL	289	-	64	222	3

UNIDADE DA FEDERAÇÃO	LOCALIZAÇÃO	ESTABELECIMENTOS DE ENSINO				
		TOTAL	DEPENDÊNCIA ADMINISTRATIVA			
			FEDERAL	ESTADUAL	MUNICIPAL	PARTICULAR
RIO DE JANEIRO	TOTAL	3263	11	509	954	1789
	RURAL	411	4	97	292	18
SÃO PAULO	TOTAL	6094	-	1799	2894	1401
	RURAL	501	-	316	176	9
REGIÃO SUL	TOTAL	9085	63	3019	4439	1564
	RURAL	2096	20	456	1555	65
PARANÁ	TOTAL	2846	30	827	1364	625
	RURAL	474	11	75	377	11
SANTA CATARINA	TOTAL	3299	29	935	1874	461
	RURAL	1041	5	190	820	26
RIO GRANDE DO SUL	TOTAL	2940	4	1257	1201	478
	RURAL	581	4	191	358	28
REGIÃO CENTRO-OESTE	TOTAL	2774	9	1126	881	758
	RURAL	335	8	100	223	4
MATO GROSSO DO SUL	TOTAL	608	3	249	208	148
	RURAL	47	3	8	36	-
MATO GROSSO	TOTAL	706	1	290	241	174
	RURAL	88	1	14	69	4
GOIÁS	TOTAL	1115	5	370	432	308
	RURAL	160	4	38	118	-

686

MEC/SAG/CPS/CIP

EDUCAÇÃO PRE-ESCOLAR

1. ESTABELECIMENTOS

3.1.1 - NÚMERO DE ESTABELECIMENTOS QUE MINISTRAM EDUCAÇÃO PRE-ESCOLAR, POR DEPENDÊNCIA ADMINISTRATIVA, SEGUNDO A REGIÃO, A UNIDADE DA FEDERAÇÃO E LOCALIZAÇÃO - 1989

UNIDADE DA FEDERAÇÃO	LOCALIZAÇÃO	ESTABELECIMENTOS DE ENSINO				
		TOTAL	DEPENDÊNCIA ADMINISTRATIVA			
			FEDERAL	ESTADUAL	MUNICIPAL	PARTICULAR
DISTRITO FEDERAL	TOTAL	345	-	217	-	128
	RURAL	40	-	40	-	-

FONTE: MEC/SAG/CPS/COORDENAÇÃO DE INFORMAÇÕES PARA O PLANEJAMENTO
 NOTA: CONSTAM NA TABELA APENAS OS ESTABELECIMENTOS EM ATIVIDADE.

3.1.1.A - DISTRIBUIÇÃO PERCENTUAL DO NÚMERO DE ESTABELECIMENTOS DE PRÉ-ESCOLAR POR DEPENDÊNCIA ADMINISTRATIVA SEGUNDO A LOCALIZAÇÃO - BRASIL - 1989

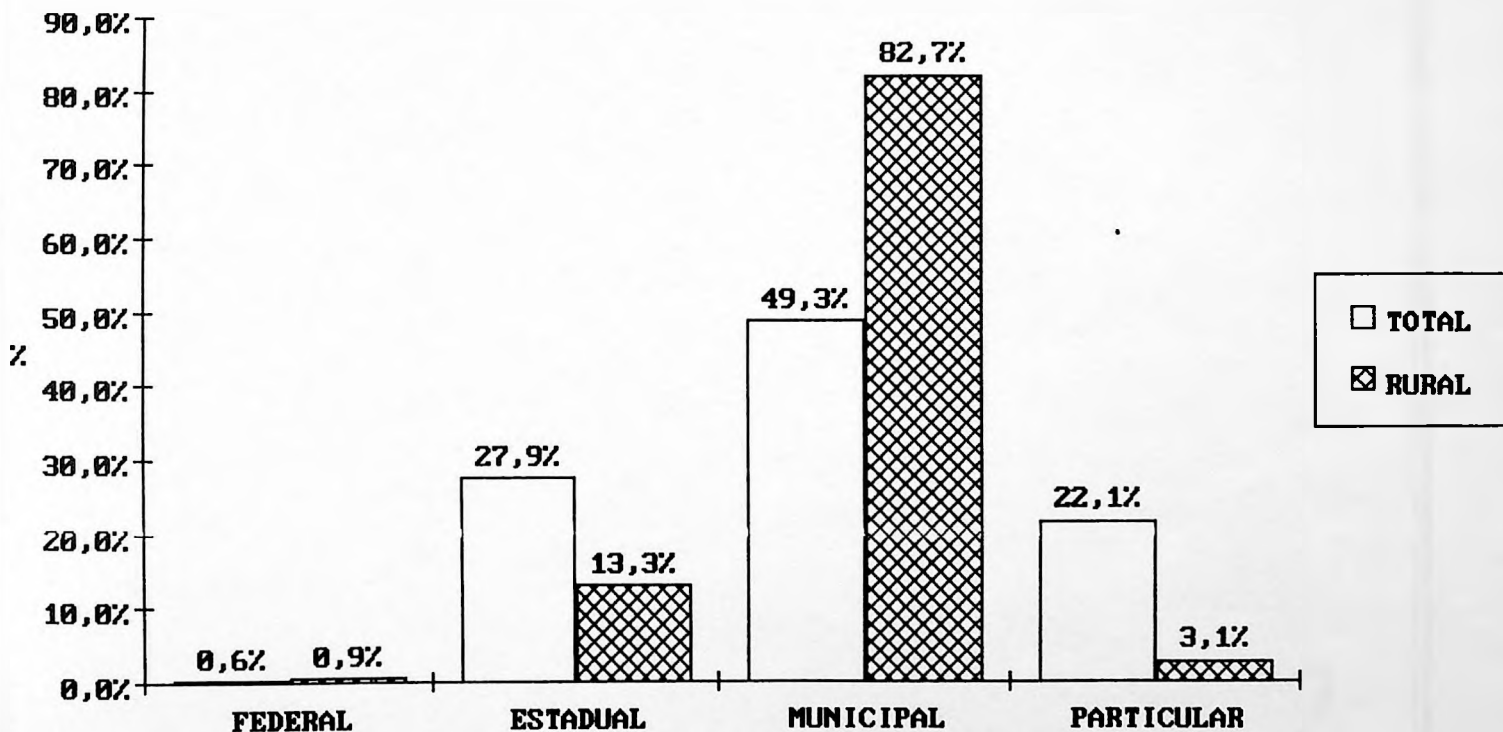

FONTE : MEC/SAG/CPS/CIP

DEPENDÊNCIA ADMINISTRATIVA

EDUCAÇÃO PRE-ESCOLAR
2. PESSOAL DOCENTE EM EXERCÍCIO
3.2.1 - NÚMERO DE FUNÇÕES DOCENTES, POR DEPENDÊNCIA ADMINISTRATIVA,
SEGUNDO A REGIÃO, A UNIDADE DA FEDERAÇÃO E LOCALIZAÇÃO - 1989

UNIDADE DA FEDERAÇÃO	LOCALIZAÇÃO	FUNÇÕES DOCENTES DO PESSOAL EM EXERCÍCIO				
		TOTAL	DEPENDÊNCIA ADMINISTRATIVA			
			FEDERAL	ESTADUAL	MUNICIPAL	PARTICULAR
BRASIL	TOTAL	147087	913	33572	61144	51458
	RURAL	20327	203	2716	16425	983
REGIÃO NORTE	TOTAL	8050	368	2548	2667	2467
	RURAL	1334	59	179	1046	50
RONDONIA	TOTAL	895	-	477	173	245
	RURAL	95	-	29	56	10
ACRE	TOTAL	308	1	224	54	29
	RURAL	25	1	16	8	-
AMAZONAS	TOTAL	2247	-	947	594	706
	RURAL	245	-	2	243	-
RORAIMA	TOTAL	225	118	-	48	59
	RURAL	35	23	-	12	-
PARA	TOTAL	3371	17	732	1373	1249
	RURAL	701	4	121	550	26
AMAPA	TOTAL	356	226	-	50	80
	RURAL	55	30	-	12	13
TOCANTINS	TOTAL	648	6	168	375	99
	RURAL	178	1	11	165	1
REGIÃO NORDESTE	TOTAL	47719	320	8583	22957	15859
	RURAL	12938	91	695	11439	713
MARANHÃO	TOTAL	7940	112	1015	4980	1833
	RURAL	2681	40	78	2433	130

EDUCAÇÃO PRE-ESCOLAR
2. PESSOAL DOCENTE EM EXERCÍCIO
3.2.1 - NÚMERO DE FUNÇÕES DOCENTES, POR DEPENDÊNCIA ADMINISTRATIVA,
SEGUNDO A REGIÃO, A UNIDADE DA FEDERAÇÃO E LOCALIZAÇÃO - 1989

UNIDADE DA FEDERAÇÃO	LOCALIZAÇÃO	FUNÇÕES DOCENTES DO PESSOAL EM EXERCÍCIO				
		TOTAL	DEPENDÊNCIA ADMINISTRATIVA			
			FEDERAL	ESTADUAL	MUNICIPAL	PARTICULAR
PIAUI	TOTAL	4010	13	1022	2198	777
	RURAL	1273	3	90	1137	43
CEARA	TOTAL	5807	46	1056	2650	2055
	RURAL	1742	13	38	1503	188
RIO GRANDE DO NORTE	TOTAL	3815	35	777	1442	1561
	RURAL	687	3	77	584	23
PARAIBA	TOTAL	4068	14	558	2211	1285
	RURAL	1157	3	57	1077	20
PERNAMBUCO	TOTAL	7204	19	1271	2580	3334
	RURAL	1104	15	51	956	82
ALAGOAS	TOTAL	2455	-	357	1213	885
	RURAL	720	-	48	597	75
SERGIPE	TOTAL	2958	70	447	1640	801
	RURAL	831	10	65	720	36
BAHIA	TOTAL	9462	11	2080	4043	3328
	RURAL	2743	4	191	2432	116
REGIÃO SUDESTE	TOTAL	61465	67	14116	25238	22044
	RURAL	3203	17	1209	1877	100
MINAS GERAIS	TOTAL	14509	11	8188	2624	3686
	RURAL	1635	1	645	974	15
ESPIRITO SANTO	TOTAL	2967	8	1053	1271	635
	RURAL	348	-	70	271	7

EDUCAÇÃO PRE-ESCOLAR
2. PESSOAL DOCENTE EM EXERCÍCIO
3.2.1 - NÚMERO DE FUNÇÕES DOCENTES, POR DEPENDÊNCIA ADMINISTRATIVA,
SEGUNDO A REGIÃO, A UNIDADE DA FEDERAÇÃO E LOCALIZAÇÃO - 1989

UNIDADE DA FEDERAÇÃO	LOCALIZAÇÃO	FUNÇÕES DOCENTES DO PESSOAL EM EXERCÍCIO				
		TOTAL	DEPENDÊNCIA ADMINISTRATIVA			
			FEDERAL	ESTADUAL	MUNICIPAL	PARTICULAR
RIO DE JANEIRO	TOTAL	13196	48	2217	2825	8106
	RURAL	625	16	174	388	47
SÃO PAULO	TOTAL	30793	--	2658	18518	9617
	RURAL	595	--	320	244	31
REGIÃO SUL	TOTAL	22404	146	5647	8701	7910
	RURAL	2439	25	508	1790	116
PARANÁ	TOTAL	7830	74	1488	2767	3501
	RURAL	550	13	80	433	24
SANTA CATARINA	TOTAL	7988	67	1585	3919	2417
	RURAL	1253	7	211	973	62
RIO GRANDE DO SUL	TOTAL	6586	5	2574	2015	1992
	RURAL	636	5	217	384	30
REGIÃO CENTRO-OESTE	TOTAL	7449	12	2678	1581	3178
	RURAL	413	11	125	273	4
MATO GROSSO DO SUL	TOTAL	1460	3	449	433	575
	RURAL	72	3	9	60	--
MATO GROSSO	TOTAL	1674	2	695	402	575
	RURAL	102	2	20	76	4
GOIÁS	TOTAL	2403	7	708	746	942
	RURAL	194	6	51	137	--

UNIDADE DA FEDERACAO	LOCALIZACAO	FUNCOES DOCENTES DO PESSOAL EM EXERCICIO				
		TOTAL	DEPENDENCIA ADMINISTRATIVA			
			FEDERAL	ESTADUAL	MUNICIPAL	PARTICULAR
DISTRITO FEDERAL	TOTAL	1912	-	826	-	1086
	RURAL	45	-	45	-	-

FONTE: MEC/SAG/CPS/COORDENACAO DE INFORMACOES PARA O PLANEJAMENTO

NOTAS: 1 - O MESMO PROFESSOR PODE EXERCER MAIS DE UMA FUNCAO DOCENTE.

2 - 586 ESTABELECIMENTOS EM ATIVIDADE NAO INFORMARAM O NUMERO DE FUNCOES DOCENTES.

3.2.1.A - DISTRIBUIÇÃO PERCENTUAL DO NÚMERO DE FUNÇÕES DOCENTES EM EXERCÍCIO NO PRÉ-ESCOLAR POR DEPENDÊNCIA ADMINISTRATIVA SEGUNDO A LOCALIZAÇÃO - BRASIL - 1989

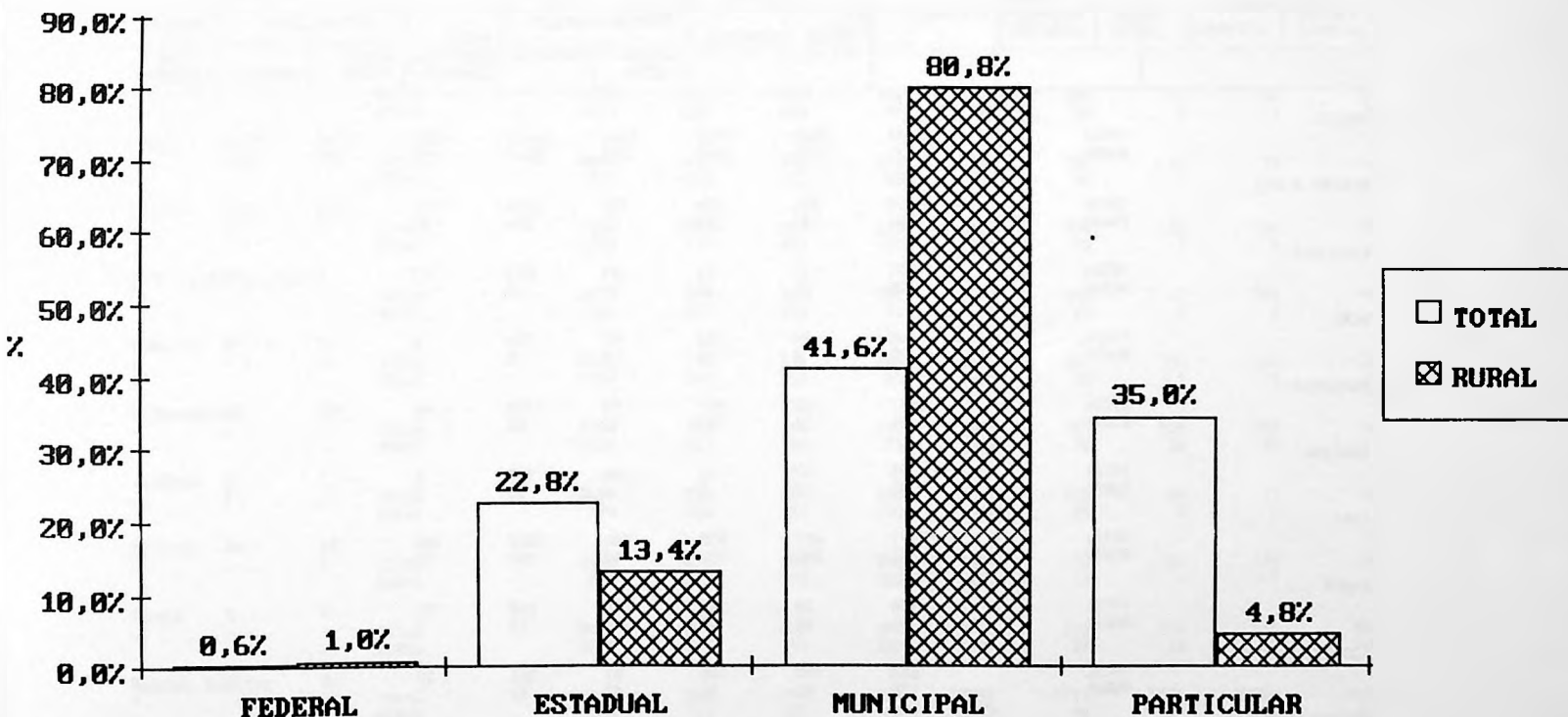

FONTE : MEC/SAG/CPS/CIP

DEPENDÊNCIA ADMINISTRATIVA

EDUCAÇÃO PRE-ESCOLAR
 2. PESSOAL DOCENTE EM EXERCÍCIO
 3.2.2 - NÚMERO DE FUNÇÕES DOCENTES, POR GRAU DE FORMAÇÃO,
 SEGUNDO A REGIÃO, UNIDADE DA FEDERAÇÃO E LOCALIZAÇÃO - 1989

UNIDADE DA FEDERAÇÃO	LOCALI- ZACAO	FUNÇÕES DOCENTES DO PESSOAL EM EXERCÍCIO									
		TOTAL	GRAU DE FORMAÇÃO						3. GRAU		COMPLETO SEM LICEN- CIATURA
			1. GRAU		2. GRAU		OUTRA FORMAÇÃO COMPLETA	LICENCIATURA			
			INCOM- PLETO	COMPLETO	INCOM- PLETA	COMPLETA		INCOM- PLETO	COMPLETA		
BRASIL	TOTAL	147087	8580	7727	7449	86449	4905	7315	23107	1555	
	RURAL	20327	6038	3480	1339	8092	537	237	551	53	
REGIÃO NORTE	TOTAL	8050	851	926	752	5013	241	127	117	23	
	RURAL	1334	575	343	94	294	22	3	1	2	
RONDONIA	TOTAL	895	53	76	101	593	42	7	20	3	
	RURAL	95	24	13	15	39	3	-	-	1	
ACRE	TOTAL	308	24	40	47	176	6	3	10	2	
	RURAL	25	8	6	3	8	-	-	-	-	
AMAZONAS	TOTAL	2247	92	155	91	1790	40	47	29	3	
	RURAL	245	76	103	10	53	3	-	-	-	
RORAIMA	TOTAL	225	17	41	14	140	6	1	6	-	
	RURAL	35	11	8	-	13	2	-	1	-	
PARA	TOTAL	3371	492	438	404	1822	105	54	45	11	
	RURAL	701	339	150	49	150	10	3	-	-	
AMAPA	TOTAL	356	28	40	14	249	13	9	2	1	
	RURAL	55	21	14	-	19	1	-	-	-	
TOCANTINS	TOTAL	648	145	136	81	243	29	6	5	3	
	RURAL	178	96	49	17	12	3	-	-	1	
REGIÃO NORDESTE	TOTAL	47719	6056	4592	3272	28724	1816	1157	1876	226	
	RURAL	12938	4957	2584	897	4064	283	63	71	19	

EDUCAÇÃO PRE-ESCOLAR
2. PESSOAL DOCENTE EM EXERCÍCIO
3.2.2 - NÚMERO DE FUNÇÕES DOCENTES, POR GRAU DE FORMAÇÃO,
SEGUNDO A REGIÃO, UNIDADE DA FEDERAÇÃO E LOCALIZAÇÃO - 1989

UNIDADE DA FEDERAÇÃO	LOCALI- ZACAO	FUNÇÕES DOCENTES DO PESSOAL EM EXERCÍCIO									
		TOTAL	GRAU DE FORMAÇÃO						3. GRAU		COMPLETO SEM LICEN- CIATURA
			1. GRAU		2. GRAU		OUTRA FORMAÇÃO COMPLETA	LICENCIATURA			
			INCOM- PLETO	COMPLETO	INCOM- PLETA	COMPLETA		INCOM- PLETO	COMPLETA		
MARANHÃO	TOTAL	7940	1503	1268	514	4339	226	22	56	12	
	RURAL	2681	1297	746	97	481	50	2	1	7	
PIAUI	TOTAL	4010	413	336	251	2799	187	11	13	-	
	RURAL	1273	353	222	98	553	46	1	-	-	
CEARA	TOTAL	5807	1096	693	323	3123	174	85	286	27	
	RURAL	1742	913	419	81	302	18	1	8	-	
RIO GRANDE DO NORTE	TOTAL	3815	349	353	397	2272	202	67	161	14	
	RURAL	687	244	135	74	206	20	2	6	-	
PARAIBA	TOTAL	4068	718	514	298	1805	287	157	246	43	
	RURAL	1157	567	251	65	231	36	1	4	2	
PERNAMBUCO	TOTAL	7204	172	194	358	4956	161	538	755	70	
	RURAL	1104	122	96	71	728	18	36	33	-	
ALAGOAS	TOTAL	2455	236	240	322	1361	130	89	71	6	
	RURAL	720	184	152	100	248	25	8	3	-	
SERGIPE	TOTAL	2958	470	296	352	1486	133	88	114	19	
	RURAL	831	342	118	122	231	13	-	5	-	
BAHIA	TOTAL	9462	1099	698	457	6583	316	100	174	35	
	RURAL	2743	935	445	189	1084	57	12	11	10	
REGIÃO SUDESTE	TOTAL	61465	550	810	1251	37057	1711	3854	15300	932	
	RURAL	3203	192	155	66	2373	84	69	245	19	

EDUCAÇÃO PRE-ESCOLAR
2. PESSOAL DOCENTE EM EXERCÍCIO
3.2.2 - NÚMERO DE FUNÇÕES DOCENTES, POR GRAU DE FORMAÇÃO,
SEGUNDO A REGIÃO, UNIDADE DA FEDERAÇÃO E LOCALIZAÇÃO - 1989

UNIDADE DA FEDERAÇÃO	LOCALI- ZACAO	FUNÇÕES DOCENTES DO PESSOAL EM EXERCÍCIO									
		TOTAL	GRAU DE FORMAÇÃO						3. GRAU		COMPLETO SEM LICEN- CIATURA
			1. GRAU		2. GRAU		OUTRA FORMAÇÃO COMPLETA	LICENCIATURA			
			INCOM- PLETO	COMPLETO	INCOM- PLETA	COMPLETA		INCOM- PLETO	COMPLETA		
MINAS GERAIS	TOTAL	14509	269	291	20	10225	154	--	3124	426	
	RURAL	1635	170	105	20	1185	13	--	129	13	
ESPIRITO SANTO	TOTAL	2967	29	36	110	2185	204	131	258	14	
	RURAL	348	16	18	16	259	15	18	6	--	
RIO DE JANEIRO	TOTAL	13196	94	166	421	8959	783	913	1654	206	
	RURAL	625	6	9	17	518	33	15	21	6	
SÃO PAULO	TOTAL	30793	158	317	700	15688	570	2810	10264	286	
	RURAL	595	--	23	13	411	23	36	89	--	
REGIÃO SUL	TOTAL	22404	899	1074	1701	11316	821	1699	4643	251	
	RURAL	2439	239	321	247	1188	128	92	214	10	
PARANÁ	TOTAL	7830	413	283	783	3185	351	1118	1553	144	
	RURAL	550	96	65	83	202	27	33	44	--	
SANTA CATARINA	TOTAL	7988	456	653	797	4401	251	581	801	48	
	RURAL	1253	132	180	134	643	42	59	56	7	
RIO GRANDE DO SUL	TOTAL	6586	30	138	121	3730	219	--	2289	59	
	RURAL	636	11	76	30	343	59	--	114	3	
REGIÃO CENTRO-OESTE	TOTAL	7449	224	325	473	4339	316	478	1171	123	
	RURAL	413	75	77	35	173	20	10	20	3	
MATO GROSSO DO SUL	TOTAL	1460	20	29	64	835	23	87	354	48	
	RURAL	72	9	10	6	33	4	2	8	--	

EDUCAÇÃO PRE-ESCOLAR
2. PESSOAL DOCENTE EM EXERCÍCIO
3.2.2 - NÚMERO DE FUNÇÕES DOCENTES, POR GRAU DE FORMAÇÃO,
SEGUNDO A REGIÃO, UNIDADE DA FEDERAÇÃO E LOCALIZAÇÃO - 1989

UNIDADE DA FEDERAÇÃO	LOCALI- ZACAO	FUNÇÕES DOCENTES DO PESSOAL EM EXERCÍCIO									
		TOTAL	GRAU DE FORMAÇÃO						3. GRAU		COMPLETO SEM LICEN- CIATURA
			1. GRAU		2. GRAU		OUTRA FORMAÇÃO COMPLETA	LICENCIATURA			
			INCOM- PLETO	COMPLETO	INCOM- PLETA	COMPLETA		INCOM- PLETO	COMPLETA		
MATO GROSSO	TOTAL	1674	72	116	163	965	103	87	142	26	
	RURAL	102	21	25	13	38	5	-	-	-	
GOIAS	TOTAL	2403	132	179	226	1451	159	122	99	35	
	RURAL	194	45	41	16	75	10	3	1	3	
DISTRITO FEDERAL	TOTAL	1912	-	1	20	1088	31	182	576	14	
	RURAL	45	-	1	-	27	1	5	11	-	

FONTE: MEC/SAG/CPS/COORDENAÇÃO DE INFORMAÇÕES PARA O PLANEJAMENTO

NOTAS: 1 - UM MESMO PROFESSOR PODE EXERCER MAIS DE UMA FUNÇÃO DOCENTE.

2 - 586 ESTABELECIMENTOS EM ATIVIDADE NÃO INFORMARAM O NÚMERO DE FUNÇÕES DOCENTES.

3.2.2.A - DISTRIBUIÇÃO PERCENTUAL DO NÚMERO DE FUNÇÕES DOCENTES EM EXERCÍCIO NO PRÉ-ESCOLAR POR GRAU DE FORMAÇÃO SEGUNDO A LOCALIZAÇÃO - BRASIL - 1989

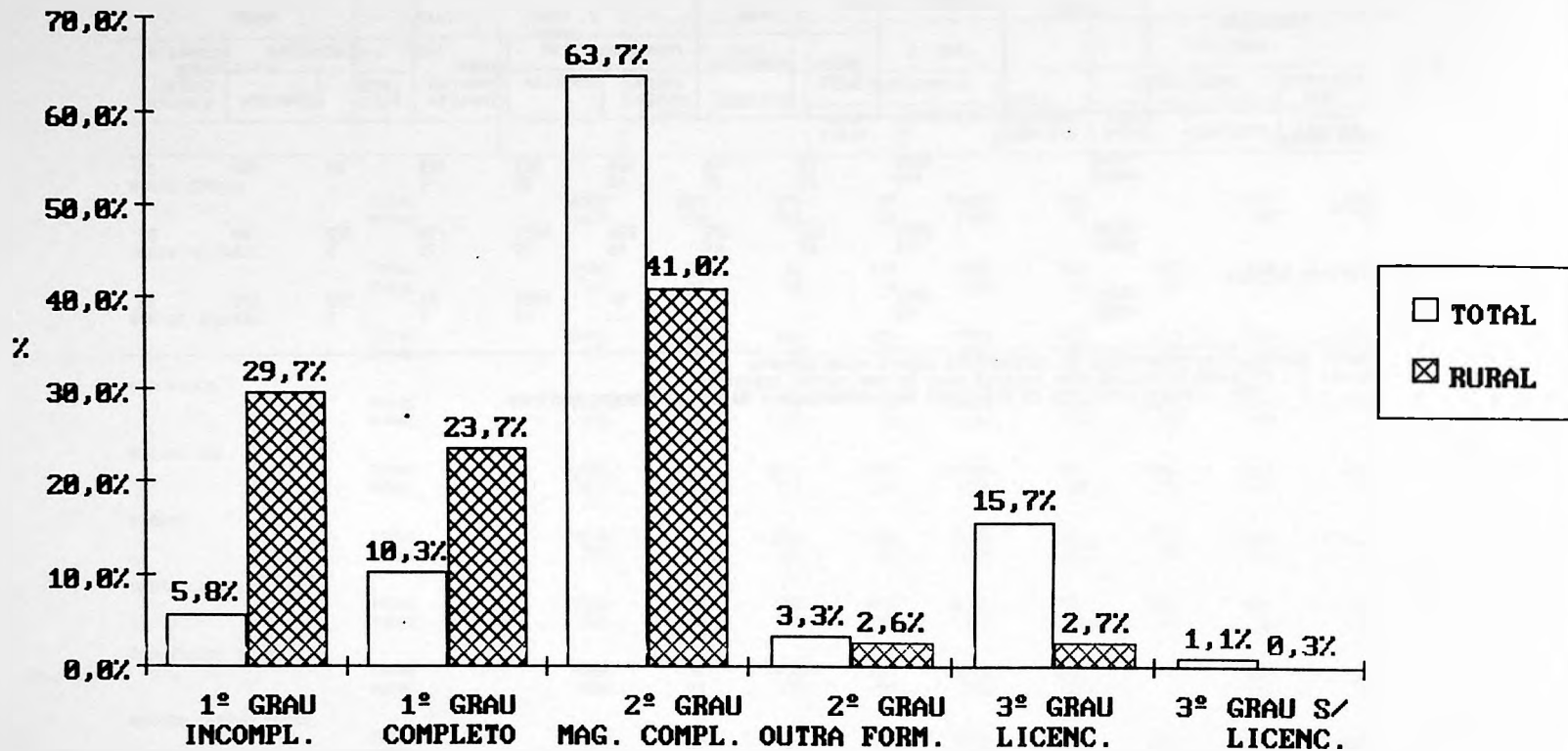

FONTE : MEC/SAG/CPS/CIP

GRAU DE FORMAÇÃO

AJUNDO

3

3.3.1 - MATRICULA INICIAL POR DEPENDENCIA ADMINISTRATIVA, SEGUNDO A REGIAO, A UNIDADE DA FEDERACAO E LOCALIZACAO - 1989

UNIDADE DA FEDERACAO	LOCALIZACAO	MATRICULA INICIAL				
		TOTAL	DEPENDENCIA ADMINISTRATIVA			
			FEDERAL	ESTADUAL	MUNICIPAL	PARTICULAR
BRASIL	TOTAL	3396074	22217	861109	1471825	1040923
	RURAL	430996	5090	57970	345546	22390
REGIÃO NORTE	TOTAL	204046	10467	66776	66913	59890
	RURAL	29130	1466	4745	21745	1174
RONDONIA	TOTAL	23202	-	13467	3513	6222
	RURAL	1854	-	530	1067	257
ACRE	TOTAL	7259	25	5034	1425	775
	RURAL	657	25	424	208	-
AMAZONAS	TOTAL	50076	-	22523	12033	15520
	RURAL	3558	-	33	3525	-
RORAIMA	TOTAL	5284	3056	-	725	1503
	RURAL	838	642	-	196	-
PARA	TOTAL	90682	456	20800	38213	31213
	RURAL	16968	95	3452	12842	579
AMAPA	TOTAL	10797	6801	-	1453	2543
	RURAL	1293	684	-	303	306
TOCANTINS	TOTAL	16746	129	4952	9551	2114
	RURAL	3962	20	306	3604	32
REGIÃO NORDESTE	TOTAL	1141172	7618	219732	549039	364783
	RURAL	292696	2403	17455	255795	17043
MARANHÃO	TOTAL	201950	2726	24936	126315	47973
	RURAL	70224	1033	2055	63271	3865

3.3.1 - MATRICULA INICIAL POR DEPENDENCIA ADMINISTRATIVA, SEGUNDO A REGIAO, A UNIDADE DA FEDERACAO E LOCALIZACAO - 1989

UNIDADE DA FEDERACAO	LOCALIZACAO	MATRICULA INICIAL				
		TOTAL	DEPENDENCIA ADMINISTRATIVA			
			FEDERAL	ESTADUAL	MUNICIPAL	PARTICULAR
PIAUÍ	TOTAL	96397	289	27192	51508	17408
	RURAL	29988	106	2454	26386	1042
CEARA	TOTAL	143726	1096	28837	66917	46876
	RURAL	40599	300	1032	35839	3428
RIO GRANDE DO NORTE	TOTAL	91105	738	17349	33541	39477
	RURAL	14191	47	1489	12063	592
PARAIBA	TOTAL	80409	277	14210	40884	25038
	RURAL	16041	81	1093	14479	388
PERNAMBUCO	TOTAL	176423	504	33369	66547	76003
	RURAL	26312	427	1323	22262	2300
ALAGOAS	TOTAL	61722	-	9369	31521	20832
	RURAL	17791	-	1257	14767	1767
SERGIPE	TOTAL	70751	1728	10122	38585	20316
	RURAL	19966	286	1958	17002	720
BAHIA	TOTAL	218689	260	54348	93221	70860
	RURAL	57584	123	4794	49726	2941
REGIÃO SUDESTE	TOTAL	1435158	1436	377525	650517	405680
	RURAL	58610	411	23660	32364	2175
MINAS GERAIS	TOTAL	356034	238	228983	54421	72392
	RURAL	31185	17	15372	15534	262
ESPIRITO SANTO	TOTAL	67546	141	27321	26636	13448
	RURAL	6818	-	1554	5135	129

3.3.1 - MATRICULA INICIAL POR DEPENDENCIA ADMINISTRATIVA, SEGUNDO A REGIAO, A UNIDADE DA FEDERACAO E LOCALIZACAO - 1989

UNIDADE DA FEDERACAO	LOCALIZACAO	MATRICULA INICIAL				
		TOTAL	DEPENDENCIA ADMINISTRATIVA			
			FEDERAL	ESTADUAL	MUNICIPAL	PARTICULAR
RIO DE JANEIRO	TOTAL	241691	1057	41422	55751	143461
	RURAL	11497	394	3129	6940	1034
SAO PAULO	TOTAL	769887	-	79799	513709	176379
	RURAL	9110	-	3605	4755	750
REGIAO SUL	TOTAL	435017	2360	123313	167122	142222
	RURAL	42307	504	9182	30711	1910
PARANA	TOTAL	156172	1278	37973	57097	59824
	RURAL	9885	225	1672	7661	327
SANTA CATARINA	TOTAL	154483	924	38122	71173	44264
	RURAL	23584	121	4501	17775	1187
RIO GRANDE DO SUL	TOTAL	124362	158	47218	38852	38134
	RURAL	8838	158	3009	5275	396
REGIAO CENTRO-OESTE	TOTAL	180683	336	73763	38234	68348
	RURAL	8253	306	2928	4931	88
MATO GROSSO DO SUL	TOTAL	34127	89	11652	11063	11323
	RURAL	1442	89	236	1117	-
MATO GROSSO	TOTAL	36579	42	16135	9306	11096
	RURAL	1941	42	397	1414	88
GOIAS	TOTAL	59095	205	20768	17865	20257
	RURAL	3828	175	1253	2400	-
DISTRITO FEDERAL	TOTAL	50880	-	25208	-	25672
	RURAL	1042	-	1042	-	-

FONTE: MEC/SAG/CPS/COORDENACAO DE INFORMACOES PARA O PLANEJAMENTO

3.3.1.A - DISTRIBUIÇÃO PERCENTUAL DA MATRÍCULA INICIAL DO PRÉ-ESCOLAR POR DEPENDÊNCIA ADMINISTRATIVA SEGUNDO A LOCALIZAÇÃO - BRASIL - 1989

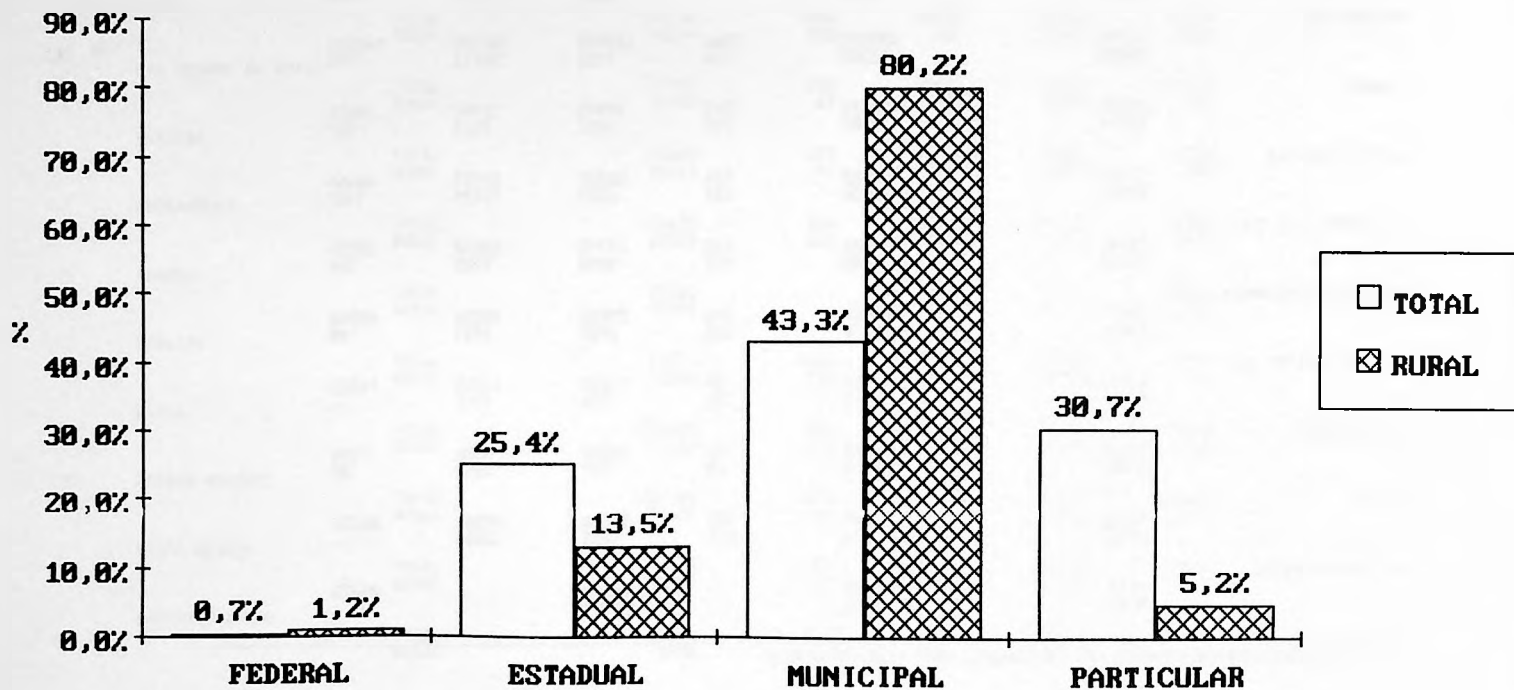

FORNTE : MEC/SAG/CPS/CIP

DEPENDÊNCIA ADMINISTRATIVA

3.3.2 - MATRICULA INICIAL POR IDADE, SEGUNDO A REGIÃO, A UNIDADE DA FEDERAÇÃO E LOCALIZAÇÃO - 1989

UNIDADE DA FEDERAÇÃO	LOCALIZAÇÃO	MATRICULA INICIAL					
		TOTAL	IDADE				
			MENOS DE 4 ANOS	4 ANOS	5 ANOS	6 ANOS	MAIS DE 6 ANOS
BRASIL	TOTAL RURAL	3396074 430996	331599 34464	609986 68411	1053122 108991	1148304 127159	253063 91971
REGIÃO NORTE	TOTAL RURAL	204046 29130	18780 2088	40495 5280	64973 8293	64121 8404	15677 5065
RONDONIA	TOTAL RURAL	23202 1854	1180 54	3011 226	6662 665	10615 816	1734 93
ACRE	TOTAL RURAL	7259 657	261 33	1845 146	2658 209	2368 260	127 9
AMAZONAS	TOTAL RURAL	50076 3558	5108 126	10962 686	17100 1025	13591 982	3315 739
RORAIMA	TOTAL RURAL	5284 838	530 55	941 116	1773 298	1908 322	132 47
PARA	TOTAL RURAL	90682 16968	9773 1561	19404 3271	28840 4898	25861 4476	6804 2762
AMAPA	TOTAL RURAL	10797 1293	677 62	1603 222	3338 427	4728 403	451 179
TOCANTINS	TOTAL RURAL	16746 3962	1251 197	2729 613	4602 771	5050 1145	3114 1236
REGIÃO NORDESTE	TOTAL RURAL	1141172 292696	131146 25364	230514 46614	322473 65984	297574 74446	159465 80288
MARANHÃO	TOTAL RURAL	201950 70224	13191 3511	36077 8782	49434 13251	58090 18147	45158 26533

3.3.2 - MATRICULA INICIAL POR IDADE, SEGUNDO A REGIAO, A UNIDADE DA FEDERACAO E LOCALIZACAO - 1989

UNIDADE DA FEDERACAO	LOCALIZACAO	MATRICULA INICIAL					
		TOTAL	IDADE				
			MENOS DE 4 ANOS	4 ANOS	5 ANOS	6 ANOS	MAIS DE 6 ANOS
PIAUÍ	TOTAL RURAL	96397 29988	12386 4493	24976 7246	28667 8061	23483 7131	6885 3057
CEARA	TOTAL RURAL	143726 40599	20642 7097	32593 8254	43469 9763	28661 7270	18361 8215
RIO GRANDE DO NORTE	TOTAL RURAL	91105 14191	13297 2049	19203 3240	26881 4323	24957 3816	6767 763
PARAIBA	TOTAL RURAL	80409 16041	7678 577	15392 1962	24145 3463	20020 4578	13174 5461
PERNAMBUCO	TOTAL RURAL	176423 26312	23721 1525	36708 4885	55522 8196	48933 8866	11539 2840
ALAGOAS	TOTAL RURAL	61722 17791	5726 924	11531 2936	17102 4721	20435 6172	6928 3038
SERGIPE	TOTAL RURAL	70751 19966	11936 2930	15699 4579	20130 5602	19298 5521	3688 1334
BAHIA	TOTAL RURAL	218689 57584	22569 2258	38335 4730	57123 8604	53697 12945	46965 29047
REGIÃO SUDESTE	TOTAL RURAL	1435158 58610	113257 2315	242776 7762	456228 17991	576002 27224	46895 3318
MINAS GERAIS	TOTAL RURAL	356034 31185	5348 312	39121 2124	97453 8057	195011 18583	19101 2109
ESPIRITO SANTO	TOTAL RURAL	67546 6818	6589 577	12888 1460	20420 2115	25994 2464	1655 202

3.3.2 - MATRICULA INICIAL POR IDADE, SEGUNDO A REGIAO, A UNIDADE DA FEDERACAO E LOCALIZACAO - 1989

UNIDADE DA FEDERACAO	LOCALIZACAO	MATRICULA INICIAL					
		TOTAL	IDADE				
			MENOS DE 4 ANOS	4 ANOS	5 ANOS	6 ANOS	MAIS DE 6 ANOS
RIO DE JANEIRO	TOTAL	241691	47057	70269	89451	29178	5736
	RURAL	11497	1114	3126	4733	2030	494
SÃO PAULO	TOTAL	769887	54263	120498	248904	325819	20403
	RURAL	9110	312	1052	3086	4147	513
REGIÃO SUL	TOTAL	435017	52452	66338	152495	146181	17551
	RURAL	42307	4371	7757	14337	14096	1746
PARANÁ	TOTAL	156172	17764	21945	53987	55619	6857
	RURAL	9885	409	1341	3291	4143	701
SANTA CATARINA	TOTAL	154483	27954	28643	48166	44912	4808
	RURAL	23584	3773	5039	7667	6639	466
RIO GRANDE DO SUL	TOTAL	124362	6734	15750	50342	45650	5886
	RURAL	8838	189	1377	3379	3314	579
REGIÃO CENTRO-OESTE	TOTAL	180681	15964	29863	56953	64426	13475
	RURAL	8253	326	998	2386	2989	1554
MATO GROSSO DO SUL	TOTAL	34127	2672	5563	13878	11562	452
	RURAL	1442	70	338	578	421	35
MATO GROSSO	TOTAL	36579	1946	3899	10186	16765	3783
	RURAL	1941	31	182	635	896	197
GOIÁS	TOTAL	59095	5481	11628	18943	14619	8424
	RURAL	3828	223	424	852	1011	1318
DISTRITO FEDERAL	TOTAL	50880	5865	8773	13946	21480	816
	RURAL	1042	2	54	321	661	4

FONTE: MEC/SAG/CPS/COORDENACAO DE INFORMACOES PARA O PLANEJAMENTO

**3.3.2.A - DISTRIBUIÇÃO PERCENTUAL DA MATRÍCULA INICIAL DO PRÉ-ESCOLAR
POR IDADE SEGUNDO A LOCALIZAÇÃO - BRASIL - 1989**

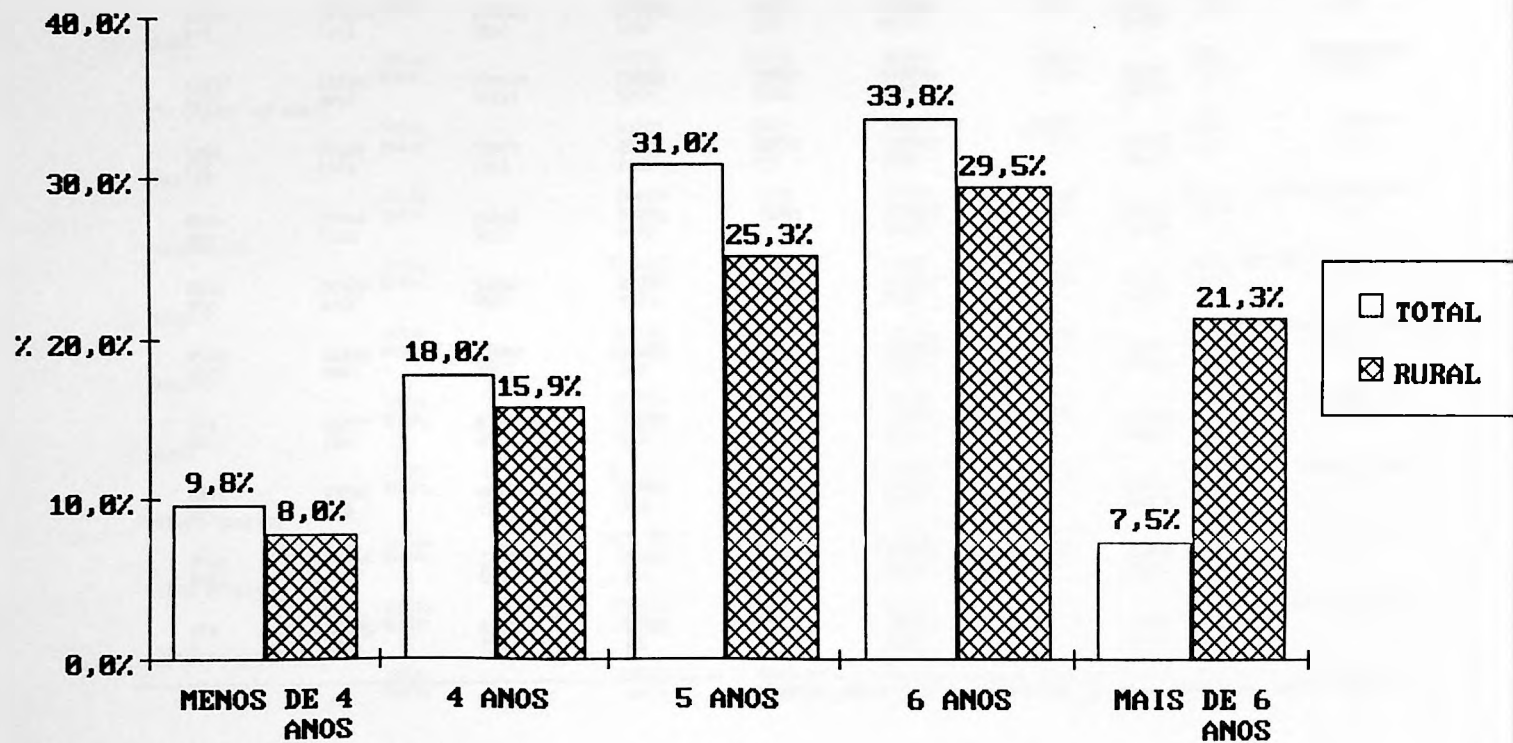

FONTE : MEC/SAG/CPS/CIP

IDADE

3.3.3 - MATRICULA FINAL, POR DEPENDENCIA ADMINISTRATIVA, SEGUNDO A REGIAO, A UNIDADE DA FEDERACAO E LOCALIZACAO - 1988

UNIDADE DA FEDERACAO	LOCALIZACAO	MATRICULA FINAL				
		TOTAL	DEPENDENCIA ADMINISTRATIVA			
			FEDERAL	ESTADUAL	MUNICIPAL	PARTICULAR
BRASIL	TOTAL	3065308	21962	804664	1245467	993215
	RURAL	341166	4492	55488	262418	18768
REGIÃO NORTE	TOTAL	163085	9813	54020	46367	52885
	RURAL	19502	1271	3708	13575	948
RONDONIA	TOTAL	18252	-	11329	2509	4414
	RURAL	1134	-	449	447	238
ACRE	TOTAL	6974	-	5049	1246	679
	RURAL	574	-	483	91	-
AMAZONAS	TOTAL	44286	-	18761	10003	15522
	RURAL	2349	-	-	2349	-
RORAIMA	TOTAL	4615	2773	22	732	1088
	RURAL	767	537	22	208	-
PARA	TOTAL	67604	364	15381	24253	27606
	RURAL	11002	45	2435	7931	591
AMAPA	TOTAL	9677	6655	-	1157	1865
	RURAL	976	689	-	200	87
TOCANTINS	TOTAL	11677	21	3478	6467	1711
	RURAL	2700	-	319	2349	32
REGIÃO NORDESTE	TOTAL	951720	7158	194630	419190	330742
	RURAL	219758	2173	15012	188569	14004
MARANHÃO	TOTAL	145262	2088	20216	80686	42272
	RURAL	45238	739	1263	39977	3259

3.3.3 - MATRICULA FINAL, POR DEPENDENCIA ADMINISTRATIVA, SEGUNDO A REGIAO, A UNIDADE DA FEDERACAO E LOCALIZACAO - 1988

UNIDADE DA FEDERACAO	LOCALIZACAO	MATRICULA FINAL				
		TOTAL	DEPENDENCIA ADMINISTRATIVA			
			FEDERAL	ESTADUAL	MUNICIPAL	PARTICULAR
PIAUI	TOTAL	86751	280	24406	45609	16456
	RURAL	25257	81	2341	21894	941
CEARA	TOTAL	122398	1289	26953	52818	41338
	RURAL	31610	376	1003	27816	2415
RIO GRANDE DO NORTE	TOTAL	85099	883	16151	30137	37928
	RURAL	13549	96	1441	11315	697
PARAIBA	TOTAL	69556	301	11421	35403	22431
	RURAL	13593	110	745	12367	371
PERNAMBUCO	TOTAL	147929	385	29783	48340	69421
	RURAL	18751	325	1199	15139	2088
ALAGOAS	TOTAL	50973	-	8088	24210	18675
	RURAL	13612	-	1047	11097	1468
SERGIPE	TOTAL	68184	1753	9805	36391	20235
	RURAL	19266	345	1935	16376	610
BAHIA	TOTAL	175568	179	47807	65596	61986
	RURAL	38882	101	4038	32588	2155
REGIÃO SUDESTE	TOTAL	1364027	2360	367694	591196	402777
	RURAL	54472	380	25370	26791	1931
MINAS GERAIS	TOTAL	335516	254	221869	41279	72114
	RURAL	26536	19	15626	10625	266
ESPIRITO SANTO	TOTAL	58665	116	23983	22089	12477
	RURAL	5670	-	1265	4278	127

3.3.3 - MATRICULA FINAL, POR DEPENDENCIA ADMINISTRATIVA, SEGUNDO A REGIAO, A UNIDADE DA FEDERACAO E LOCALIZACAO - 1988

UNIDADE DA FEDERACAO	LOCALIZACAO	MATRICULA FINAL				
		TOTAL	DEPENDENCIA ADMINISTRATIVA			
			FEDERAL	ESTADUAL	MUNICIPAL	PARTICULAR
RIO DE JANEIRO	TOTAL	234319	1990	41052	53205	138072
	RURAL	10803	361	3644	5996	802
SÃO PAULO	TOTAL	735527	-	80790	474623	180114
	RURAL	11463	-	4835	5892	736
REGIÃO SUL	TOTAL	425534	2438	122425	158531	142140
	RURAL	41928	515	8788	30821	1804
PARANA	TOTAL	155180	1190	40786	54202	59002
	RURAL	10438	234	1804	8106	294
SANTA CATARINA	TOTAL	148096	1097	36593	68093	42313
	RURAL	22451	130	4124	17185	1012
RIO GRANDE DO SUL	TOTAL	122258	151	45046	36236	40825
	RURAL	9039	151	2860	5530	498
REGIÃO CENTRO-OESTE	TOTAL	160942	193	65895	30183	64671
	RURAL	5506	153	2610	2662	81
MATO GROSSO DO SUL	TOTAL	30156	-	10178	9289	10689
	RURAL	607	-	203	404	-
MATO GROSSO	TOTAL	29711	-	14382	6269	9060
	RURAL	995	-	474	440	81
GOIAS	TOTAL	49756	193	17363	14625	17575
	RURAL	2991	153	1020	1818	-

MEC/SAG/CPS/CIP

EDUCACAO PRE-ESCOLAR

3. ALUNADO

3.3.3 - MATRICULA FINAL, POR DEPENDENCIA ADMINISTRATIVA, SEGUNDO A REGIAO, A UNIDADE DA FEDERACAO E LOCALIZACAO - 1988

UNIDADE DA FEDERACAO	LOCALIZACAO	MATRICULA FINAL				
		TOTAL	DEPENDENCIA ADMINISTRATIVA			
			FEDERAL	ESTADUAL	MUNICIPAL	PARTICULAR
DISTRITO FEDERAL	TOTAL	51319	-	23972	-	27347
	RURAL	913	-	913	-	-

FONTE: MEC/SAG/CPS/COORDENACAO DE INFORMACOES PARA O PLANEJAMENTO

3.3.3.A - DISTRIBUIÇÃO PERCENTUAL DA MATRÍCULA FINAL DO PRÉ-ESCOLAR POR DEPENDÊNCIA ADMINISTRATIVA SEGUNDO A LOCALIZAÇÃO - BRASIL - 1988

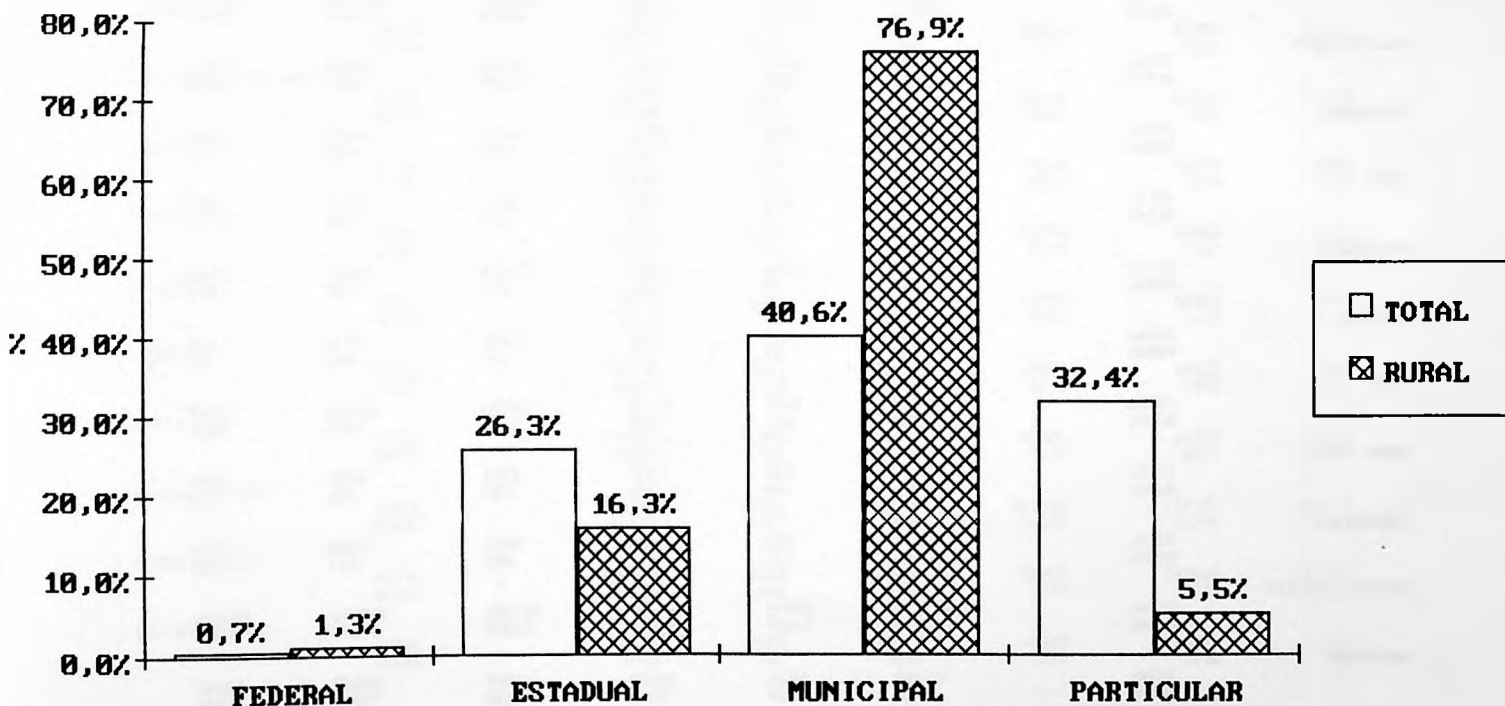

FONTE : MEC/SAG/CPS/CIP

DEPENDÊNCIA ADMINISTRATIVA

3.3.4 - MATRICULA FINAL POR IDADE, SEGUNDO A REGIÃO, A UNIDADE DA FEDERAÇÃO E LOCALIZAÇÃO - 1989

UNIDADE DA FEDERAÇÃO	LOCALIZAÇÃO	MATRICULA FINAL					
		TOTAL	IDADE				
			MENOS DE 4 ANOS	4 ANOS	5 ANOS	6 ANOS	MAIS DE 6 ANOS
BRASIL	TOTAL	3065308	249167	473736	844021	1071393	426991
	RURAL	341166	24686	52358	83274	104361	76487
REGIÃO NORTE	TOTAL	163085	14962	31642	49563	52035	14883
	RURAL	19502	1238	3593	5329	5676	3666
RONDONIA	TOTAL	18252	867	2166	4775	8610	1834
	RURAL	1134	31	144	352	489	118
ACRE	TOTAL	6974	223	1373	2418	2705	255
	RURAL	574	11	101	222	236	4
AMAZONAS	TOTAL	44286	4512	9655	14073	12438	3608
	RURAL	2349	89	500	672	592	496
RORAIMA	TOTAL	4615	547	657	1498	1810	103
	RURAL	767	87	81	294	288	17
PARA	TOTAL	67604	7491	14578	20956	18380	6199
	RURAL	11002	844	2166	3031	3024	1937
AMAPA	TOTAL	9677	584	1333	2991	4404	365
	RURAL	976	49	159	290	306	172
TOCANTINS	TOTAL	11677	738	1880	2852	3688	2519
	RURAL	2700	127	442	468	741	922
REGIÃO NORDESTE	TOTAL	951720	97915	181427	261688	259016	151674
	RURAL	219758	17927	35534	50378	57815	58104
MARANHÃO	TOTAL	145262	9424	26325	36394	40422	32697
	RURAL	45238	2499	5946	8632	11545	16616

3.3.4 - MATRICULA FINAL POR IDADE, SEGUNDO A REGIAO, A UNIDADE DA FEDERACAO E LOCALIZACAO - 1989

UNIDADE DA FEDERACAO	LOCALIZACAO	MATRICULA FINAL					
		TOTAL	IDADE				
			MEIOS DE 4 ANOS	4 ANOS	5 ANOS	6 ANOS	MAIS DE 6 ANOS
PIAUI	TOTAL	86751	10384	22245	25825	21927	6370
	RURAL	25257	3491	6463	7037	6278	1988
CEARA	TOTAL	122398	13593	23906	35878	30280	18741
	RURAL	31610	4285	5940	7541	7228	6616
RIO GRANDE DO NORTE	TOTAL	85099	8251	15041	23265	24364	14178
	RURAL	13549	1438	2694	4203	3803	1411
PARAIBA	TOTAL	69556	5679	12311	19530	18075	13961
	RURAL	13593	464	1682	3031	3679	4737
PERNAMBUCO	TOTAL	147929	18675	27740	42874	44504	14136
	RURAL	18751	959	3105	5428	7167	2092
ALAGOAS	TOTAL	50973	4910	9589	13797	16562	6115
	RURAL	13612	729	2277	3796	4632	2178
SERGIPE	TOTAL	68184	10611	15086	19101	18523	4863
	RURAL	19266	2726	4367	5213	5390	1570
BAHIA	TOTAL	175568	16388	29184	45024	44359	40613
	RURAL	38882	1336	3060	5497	8093	20896
REGIAO SUDESTE	TOTAL	1364027	79899	180910	361081	537567	204570
	RURAL	54472	1637	6006	14022	23394	9413
MINAS GERAIS	TOTAL	335516	3278	26938	72578	145442	87280
	RURAL	26536	205	1252	5379	13144	6556
ESPIRITO SANTO	TOTAL	58665	4006	10617	16867	21310	5865
	RURAL	5670	337	1059	1725	2018	531

3.3.4 - MATRICULA FINAL POR IDADE, SEGUNDO A REGIAO, A UNIDADE DA FEDERACAO E LOCALIZACAO - 1989

UNIDADE DA FEDERACAO	LOCALIZACAO	MATRICULA FINAL					
		TOTAL	IDADE				
			MENOS DE 4 ANOS	4 ANOS	5 ANOS	6 ANOS	MAIS DE 6 ANOS
RIO DE JANEIRO	TOTAL	234319	35883	61633	86260	42234	8309
	RURAL	10803	752	2563	4089	2723	676
SÃO PAULO	TOTAL	735527	36732	81722	185376	328581	103116
	RURAL	11463	343	1132	2829	5509	1650
REGIÃO SUL	TOTAL	425534	44022	55500	124755	162931	38326
	RURAL	41928	3668	6622	12204	15470	3964
PARANÁ	TOTAL	155180	14882	19131	50023	61667	9477
	RURAL	10438	331	1244	3435	4643	785
SANTA CATARINA	TOTAL	148096	22796	22989	35841	50994	15476
	RURAL	22451	3068	4253	6025	7053	2052
RIO GRANDE DO SUL	TOTAL	122258	6344	13380	38891	50270	13373
	RURAL	9039	269	1125	2744	3774	1127
REGIÃO CENTRO-OESTE	TOTAL	160942	12369	24257	46934	59844	17538
	RURAL	5506	216	603	1341	2006	1340
MATO GROSSO DO SUL	TOTAL	30156	2038	3936	9934	12549	1699
	RURAL	607	19	76	197	255	60
MATO GROSSO	TOTAL	29711	1405	2721	7738	13379	4468
	RURAL	995	7	74	310	434	170
GOIÁS	TOTAL	49756	3980	9202	16058	13521	6995
	RURAL	2991	188	399	561	811	1032
DISTRITO FEDERAL	TOTAL	51319	4946	8398	13204	20395	4376
	RURAL	913	2	54	273	506	78

FONTE: MEC/SAG/CPS/COORDENACAO DE INFORMACOES PARA O PLANEJAMENTO

UNIDADE DA FEDERAÇÃO	LOCALIZAÇÃO	TURMAS				
		TOTAL	DEPENDÊNCIA ADMINISTRATIVA			
			FEDERAL	ESTADUAL	MUNICIPAL	PARTICULAR
BRASIL	TOTAL	138878	848	32561	56575	48894
	RURAL	19569	205	2667	15805	892
REGIÃO NORTE	TOTAL	7625	398	2309	2522	2396
	RURAL	1323	67	174	1031	51
RONDONIA	TOTAL	890	-	487	154	249
	RURAL	91	-	24	56	11
ACRE	TOTAL	241	1	159	52	29
	RURAL	27	1	18	8	-
AMAZONAS	TOTAL	1913	-	776	507	630
	RURAL	238	-	2	236	-
RORAIMA	TOTAL	208	112	-	37	59
	RURAL	38	25	-	13	-
PARÁ	TOTAL	3320	17	717	1349	1237
	RURAL	690	4	119	541	26
AMAPÁ	TOTAL	422	264	-	61	97
	RURAL	62	36	-	13	13
TOCANTINS	TOTAL	631	4	170	362	95
	RURAL	177	1	11	164	1
REGIÃO NORDESTE	TOTAL	44823	262	8043	20721	15797
	RURAL	12361	87	684	10939	651
MARANHÃO	TOTAL	6666	79	783	4065	1739
	RURAL	2508	32	67	2283	126

3.4.1 - NÚMERO DE TURMAS POR DEPENDÊNCIA ADMINISTRATIVA, SEGUNDO A REGIÃO, A UNIDADE DA FEDERAÇÃO E LOCALIZAÇÃO - 1989

UNIDADE DA FEDERAÇÃO	LOCALIZAÇÃO	TURMAS				
		TOTAL	DEPENDÊNCIA ADMINISTRATIVA			
			FEDERAL	ESTADUAL	MUNICIPAL	PARTICULAR
PIAUI	TOTAL	3676	13	947	1958	758
	RURAL	1203	3	85	1073	42
CEARA	TOTAL	5574	45	1071	2504	1954
	RURAL	1642	13	39	1466	124
RIO GRANDE DO NORTE	TOTAL	3683	31	675	1310	1667
	RURAL	670	3	76	568	23
PARAIBA	TOTAL	3603	9	510	1928	1156
	RURAL	1115	3	55	1037	20
PERNAMBUCO	TOTAL	7578	20	1352	2577	3629
	RURAL	1124	16	54	961	93
ALAGOAS	TOTAL	2323	-	339	1118	866
	RURAL	680	-	48	560	72
SERGIPE	TOTAL	2587	56	353	1370	808
	RURAL	763	13	70	646	34
BAHIA	TOTAL	9133	9	2013	3891	3220
	RURAL	2656	4	190	2345	117
REGIÃO SUDESTE	TOTAL	58694	65	14009	24113	20507
	RURAL	3125	17	1179	1837	92
MINAS GERAIS	TOTAL	13792	10	8071	2503	3208
	RURAL	1602	1	624	963	14
ESPIRITO SANTO	TOTAL	2645	7	967	1064	607
	RURAL	332	-	69	259	4

UNIDADE DA FEDERAÇÃO	LOCALIZAÇÃO	TURMAS				
		TOTAL	DEPENDÊNCIA ADMINISTRATIVA			
			FEDERAL	ESTADUAL	MUNICIPAL	PARTICULAR
RIO DE JANEIRO	TOTAL	11786	48	1920	2423	7395
	RURAL	608	16	163	381	48
SÃO PAULO	TOTAL	30471	-	3051	18123	9297
	RURAL	583	-	323	234	26
REGIÃO SUL	TOTAL	20156	111	5450	7694	6901
	RURAL	2346	23	502	1727	94
PARANÁ	TOTAL	6731	53	1405	2364	2909
	RURAL	509	12	77	402	18
SANTA CATARINA	TOTAL	7302	53	1718	3400	2131
	RURAL	1220	6	221	946	47
RIO GRANDE DO SUL	TOTAL	6123	5	2327	1930	1861
	RURAL	617	5	204	379	29
REGIÃO CENTRO-OESTE	TOTAL	7580	12	2750	1525	3293
	RURAL	414	11	128	271	4
MATO GROSSO DO SUL	TOTAL	1603	3	477	458	665
	RURAL	76	3	11	62	-
MATO GROSSO	TOTAL	1579	2	674	368	535
	RURAL	100	2	19	75	4
GOIÁS	TOTAL	2330	7	710	699	914
	RURAL	191	6	51	134	-
DISTRITO FEDERAL	TOTAL	2068	-	889	-	1179
	RURAL	47	-	47	-	-

FORNE: MEC/SAG/CPS/COORDENAÇÃO DE INFORMAÇÕES PARA O PLANEJAMENTO

3.4.2 - NÚMERO DE TURMAS POR NÚMERO DE ALUNOS, SEGUNDO A REGIÃO, A UNIDADE DA FEDERAÇÃO E LOCALIZAÇÃO - 1989

UNIDADE DA FEDERAÇÃO	LOCALIZAÇÃO	TURMAS			
		TOTAL	NÚMERO DE ALUNOS		
			ATE 30 ALUNOS	DE 31 A 60 ALUNOS	MAIS DE 60 ALUNOS
BRASIL	TOTAL	138878	112012	26123	743
	RURAL	19569	16347	3118	104
REGIÃO NORTE	TOTAL	7625	5620	1940	65
	RURAL	1323	1096	220	7
RONDONIA	TOTAL	890	709	166	15
	RURAL	91	82	9	-
ACRE	TOTAL	241	146	95	-
	RURAL	27	21	6	-
AMAZONAS	TOTAL	1913	1340	561	12
	RURAL	238	220	17	1
RORAIMA	TOTAL	208	181	25	2
	RURAL	38	36	-	2
PARA	TOTAL	3320	2441	852	27
	RURAL	690	536	150	4
AMAPA	TOTAL	422	348	69	5
	RURAL	62	58	4	-
TOCANTINS	TOTAL	631	455	172	4
	RURAL	177	143	34	-
REGIÃO NORDESTE	TOTAL	44823	34538	9879	406
	RURAL	12361	9702	2564	95
MARANHÃO	TOTAL	6666	4000	2463	203
	RURAL	2508	1610	842	56

3.4.2 - NÚMERO DE TURMAS POR NÚMERO DE ALUNOS, SEGUNDO A REGIÃO, A UNIDADE DA FEDERAÇÃO E LOCALIZAÇÃO - 1989

UNIDADE DA FEDERAÇÃO	LOCALIZAÇÃO	TURMAS			
		TOTAL	NÚMERO DE ALUNOS		
			ATE 30 ALUNOS	DE 31 A 60 ALUNOS	MAIS DE 60 ALUNOS
PIAUÍ	TOTAL	3676	2855	789	32
	RURAL	1203	990	209	4
CEARA	TOTAL	5574	4451	1084	39
	RURAL	1642	1314	316	12
RIO GRANDE DO NORTE	TOTAL	3683	2743	917	23
	RURAL	670	558	110	2
PARAÍBA	TOTAL	3603	2903	660	40
	RURAL	1115	1040	75	-
PERNAMBUCO	TOTAL	7578	6543	1028	7
	RURAL	1124	958	164	2
ALAGOAS	TOTAL	2323	1693	617	13
	RURAL	680	501	179	-
SERGIPE	TOTAL	2587	1849	728	10
	RURAL	763	567	196	-
BAHIA	TOTAL	9133	7501	1593	39
	RURAL	2656	2164	473	19
REGIÃO SUDESTE	TOTAL	58694	46933	11520	241
	RURAL	3125	2934	189	2
MINAS GERAIS	TOTAL	13792	10910	2876	6
	RURAL	1602	1506	95	1
ESPIRITO SANTO	TOTAL	2645	2076	560	9
	RURAL	332	307	25	-

UNIDADE DA FEDERACAO	LOCALIZACAO	T U R M A S			
		TOTAL	NUMERO DE ALUNOS		
			ATE 30 ALUNOS	DE 31 A 60 ALUNOS	MAIS DE 60 ALUNOS
RIO DE JANEIRO	TOTAL	11786	10881	896	9
	RURAL	608	573	35	-
SAO PAULO	TOTAL	30471	23066	7188	217
	RURAL	583	548	34	1
REGIÃO SUL	TOTAL	20156	18464	1674	18
	RURAL	2346	2243	103	-
PARANA	TOTAL	6731	5771	956	4
	RURAL	509	475	34	-
SANTA CATARINA	TOTAL	7302	6808	489	5
	RURAL	1220	1164	56	-
RIO GRANDE DO SUL	TOTAL	6123	5885	229	9
	RURAL	617	604	13	-
REGIÃO CENTRO-OESTE	TOTAL	7580	6457	1110	13
	RURAL	414	372	42	-
MATO GROSSO DO SUL	TOTAL	1603	1493	110	-
	RURAL	76	69	7	-
MATO GROSSO	TOTAL	1579	1370	203	6
	RURAL	100	94	6	-
GOIAS	TOTAL	2330	1785	538	7
	RURAL	191	168	23	-
DISTRITO FEDERAL	TOTAL	2068	1809	259	-
	RURAL	47	41	6	-

FONTE: MEC/SAG/CPS/COORDENACAO DE INFORMACOES PARA O PLANEJAMENTO

QUESTIONÁRIO ER-1

BLOCO 5 - DADOS DA CLASSE DE ALFABETIZAÇÃO

31 - PESSOAL DOCENTE EM EXERCÍCIO, POR GRAU DE FORMAÇÃO - EM 1989

1º Grau		2º Grau			3º Grau		Controle
Incompleto	Completo	Formação Magistério		Outra Formação Completa	Licenciatura		
<input type="text"/>	<input type="text"/>	Incompleto	Completo	<input type="text"/>	Incompleto	Completo	<input type="text"/>

30 - MATRÍCULA INICIAL - EM 1989

Menos de 6 anos	6 anos	7 anos	Mais de 7 anos	Contr.
<input type="text"/>	<input type="text"/>	<input type="text"/>	<input type="text"/>	<input type="text"/>

32 - MATRÍCULA FINAL - EM 1988

Menos de 6 anos	6 anos	7 anos	Mais de 7 anos	Contr.
<input type="text"/>	<input type="text"/>	<input type="text"/>	<input type="text"/>	<input type="text"/>

33 - NÍVEL DE ENSINO A QUE ESTÁ VINCULADA A C.A. - EM 1989 (Assinalar apenas uma quadricula)

Pré-Escolar	1º Grau	SALTO
<input type="text"/>	<input type="text"/>	

BLOCO 6 - DADOS DO ENSINO DE 1º GRAU

34 - PESSOAL DOCENTE EM EXERCÍCIO, POR GRAU DE FORMAÇÃO - EM 1989

1º Grau		2º Grau			3º Grau		Controle
Incompleto	Completo	Formação Magistério		Outra Formação Completa	Licenciatura		
<input type="text"/>	<input type="text"/>	Incompleto	Completo	<input type="text"/>	Incompleto	Completo	<input type="text"/>

35 - NÚMERO DE ALUNOS POR TURNO E SÉRIE - EM 1989

Tempo Parcial	Lin	1ª Série	2ª Série	3ª Série	4ª Série	5ª Série	6ª Série	Regime Não Seriado	Controle
		1º Turno	<input type="text"/>	<input type="text"/>	<input type="text"/>	<input type="text"/>	<input type="text"/>	<input type="text"/>	
2º Turno	<input type="text"/>	<input type="text"/>	<input type="text"/>	<input type="text"/>	<input type="text"/>	<input type="text"/>	<input type="text"/>	<input type="text"/>	<input type="text"/>
3º Turno	<input type="text"/>	<input type="text"/>	<input type="text"/>	<input type="text"/>	<input type="text"/>	<input type="text"/>	<input type="text"/>	<input type="text"/>	<input type="text"/>
4º Turno	<input type="text"/>	<input type="text"/>	<input type="text"/>	<input type="text"/>	<input type="text"/>	<input type="text"/>	<input type="text"/>	<input type="text"/>	<input type="text"/>
Turno Noturno	<input type="text"/>	<input type="text"/>	<input type="text"/>	<input type="text"/>	<input type="text"/>	<input type="text"/>	<input type="text"/>	<input type="text"/>	<input type="text"/>
Tempo Integral	<input type="text"/>	<input type="text"/>	<input type="text"/>	<input type="text"/>	<input type="text"/>	<input type="text"/>	<input type="text"/>	<input type="text"/>	<input type="text"/>

36 - MATRÍCULA INICIAL - EM 1989

Lin	Menos de 7 anos	7 anos	8 anos	9 anos	10 anos	11 anos	12 anos	13 anos	14 anos	15 anos	Mais de 15 anos	Controle
1ª Série	<input type="text"/>	<input type="text"/>	<input type="text"/>	<input type="text"/>	<input type="text"/>	<input type="text"/>	<input type="text"/>	<input type="text"/>	<input type="text"/>	<input type="text"/>	<input type="text"/>	
2ª Série	<input type="text"/>	<input type="text"/>	<input type="text"/>	<input type="text"/>	<input type="text"/>	<input type="text"/>	<input type="text"/>	<input type="text"/>	<input type="text"/>	<input type="text"/>	<input type="text"/>	<input type="text"/>
3ª Série	<input type="text"/>	<input type="text"/>	<input type="text"/>	<input type="text"/>	<input type="text"/>	<input type="text"/>	<input type="text"/>	<input type="text"/>	<input type="text"/>	<input type="text"/>	<input type="text"/>	<input type="text"/>
4ª Série	<input type="text"/>	<input type="text"/>	<input type="text"/>	<input type="text"/>	<input type="text"/>	<input type="text"/>	<input type="text"/>	<input type="text"/>	<input type="text"/>	<input type="text"/>	<input type="text"/>	<input type="text"/>
5ª Série	<input type="text"/>	<input type="text"/>	<input type="text"/>	<input type="text"/>	<input type="text"/>	<input type="text"/>	<input type="text"/>	<input type="text"/>	<input type="text"/>	<input type="text"/>	<input type="text"/>	<input type="text"/>
6ª Série	<input type="text"/>	<input type="text"/>	<input type="text"/>	<input type="text"/>	<input type="text"/>	<input type="text"/>	<input type="text"/>	<input type="text"/>	<input type="text"/>	<input type="text"/>	<input type="text"/>	<input type="text"/>
Não Seriados	<input type="text"/>	<input type="text"/>	<input type="text"/>	<input type="text"/>	<input type="text"/>	<input type="text"/>	<input type="text"/>	<input type="text"/>	<input type="text"/>	<input type="text"/>	<input type="text"/>	<input type="text"/>

37 - MATRÍCULA INICIAL DE REPETENTES - EM 1989

1ª Série	2ª Série	3ª Série	4ª Série	5ª Série	6ª Série	Controle
<input type="text"/>	<input type="text"/>	<input type="text"/>	<input type="text"/>	<input type="text"/>	<input type="text"/>	<input type="text"/>

38 - MOVIMENTO E RENDIMENTO ESCOLAR - TURNOS DIURNOS - EM 1988

Lin	Nº de Alunos						Controle
	1ª Série	2ª Série	3ª Série	4ª Série	5ª Série	6ª Série	
Afastados por Transferência	<input type="text"/>	<input type="text"/>	<input type="text"/>	<input type="text"/>	<input type="text"/>	<input type="text"/>	<input type="text"/>
Afastados por Abandono	<input type="text"/>	<input type="text"/>	<input type="text"/>	<input type="text"/>	<input type="text"/>	<input type="text"/>	<input type="text"/>
Aprovados	<input type="text"/>	<input type="text"/>	<input type="text"/>	<input type="text"/>	<input type="text"/>	<input type="text"/>	<input type="text"/>
Reprovados	<input type="text"/>	<input type="text"/>	<input type="text"/>	<input type="text"/>	<input type="text"/>	<input type="text"/>	<input type="text"/>

39 - MOVIMENTO E RENDIMENTO ESCOLAR - TURNO NOTURNO - EM 1988

Lin	Nº de Alunos						Controle
	1ª Série	2ª Série	3ª Série	4ª Série	5ª Série	6ª Série	
Afastados por Transferência	<input type="text"/>	<input type="text"/>	<input type="text"/>	<input type="text"/>	<input type="text"/>	<input type="text"/>	<input type="text"/>
Afastados por Abandono	<input type="text"/>	<input type="text"/>	<input type="text"/>	<input type="text"/>	<input type="text"/>	<input type="text"/>	<input type="text"/>
Aprovados	<input type="text"/>	<input type="text"/>	<input type="text"/>	<input type="text"/>	<input type="text"/>	<input type="text"/>	<input type="text"/>
Reprovados	<input type="text"/>	<input type="text"/>	<input type="text"/>	<input type="text"/>	<input type="text"/>	<input type="text"/>	<input type="text"/>

40 - MOVIMENTO ESCOLAR EM REGIME NÃO SERIADO - EM 1988

Nº de Alunos	<input type="text"/>
Afastados por Transferência	<input type="text"/>
Afastados por Abandono	<input type="text"/>
Matrícula Final	<input type="text"/>
Controle	<input type="text"/>

BLOCO 9 - AUTENTICAÇÃO

43 - NOME E CARGO DO INFORMANTE

64 - DATA

ASSINATURA DO INFORMANTE

45 - NOME DO AGENTE DE COLETA

66 - DATA

ASSINATURA DO AGENTE DE COLETA

NÚCLEOS DE ESTATÍSTICA DAS SECRETARIAS
ESTADUAIS DE EDUCAÇÃO

Acre

Coordenadoria de Estatística Educacional - COORDEE
Martins Rodrigues Casas
(068) 224-7227 Ramal B-8

Amapá

Divisão de Estatística Escolar
Cleide Silva Nery
(096) 222-0266

Bahia

Gerência de Informações Educacionais - IAT
Zânea Maria Andrea Duarte
(071) 371-5617

Distrito Federal

Sistema de Inf. Estatísticas da Educação e Cultura - SIFEC
Mari Lane de Carvalho
(061) 226-6525

Goiás

Coordenadoria de Programação Controle e Avaliação
Natividade Rosa Guimarães
(062) 223-4903

Mato Grosso

Divisão de Informática e Estatística
Ana Nilce Dorileo Caldas
(065) 321-8818

Minas Gerais

Centro de Documentação e Informações Educacionais
Beatriz Saraiva de Moura
(031) 275-1638

Alagoas

Unidade de Documentação e Informação
Maria de Fátima A. Wanderley
(082) 221-5461

Amazonas

Núcleo de Estudos, Pesquisa e Estatística
João Alves de Souza Filho
(092) 622-3383 Ramal 178

Ceará

Unidade de Estatística
Vera Lúcia Tavares Moreno
(075) 274-1155 Ramal 127

Espirito Santo

Coordenação do Sistema de Informações Estatísticas Educacionais
Therezinha Brunow Barbosa
(027) 227-4144 Ramal 109

Maranhão

Sistema de Informações Estatísticas para Educação - SIEE
Dulcinéa Lopes E. dos Santos
(098) 232-3299 Ramal 52

Mato Grosso do Sul

Divisão de Estatística
Delfina Cafure Melgarejo
(067) 726-4055 Ramal 353

Pará

Subgrupo de Estatística - ASPLAN/GEAV
Anamaria de Oliveira Matos
(091) 248-2272

Paraná

Núcleo de Estatística da Educação
Lucia Helena da Mota S. Melo
(083) 241-3210

Pernambuco

Departamento de Informações Estatísticas Educacionais
Wilson José de Souza Aquino
(081) 224-3991

Rio Grande do Norte

Sistema de Informações Estatísticas Educacionais - SIEE
Ana Neuma Teixeira Lima
(084) 231-1464

Rio de Janeiro

Subsecretaria de Planejamento e Administração
Maria Lúcia Coulo Kamache
(021) 292-0011 Ramal 336

Roraima

Sector de Informações Estatísticas da Educação e Cultura - SIEEC
Vanilda Martins de Araújo
(095) 224-6562

São Paulo

Centro de Informações Educacionais - CIE
Wagner Roberto Belcimo Homem
(011) 231-3070

Tocantins

Secretaria Estadual da Educação Cultura e Desporto
Oswaldo Dantas de Sá Júnior
(063) 862-1147

Paraná

Departamento de Pesquisa e Planejamento - FUNDEPAR
Hilária Zimovski
(041) 352-1313 Ramal 172

Piauí

Divisão de Estatística e Pesquisa
Maria Rosário de Fátima Ferreira Balista
(086) 223-6796

Rio Grande do Sul

Unidade de Informática
Helotsa Monteiro de Oliveira
(051) 224-3751

Rondônia

Equipe Técnica de Informática
José Wiliams Martins da Rocha
(069) 223-1044 Ramal 57

Santa Catarina

Gerência de Estatística e Informática
Wilson Bail
(048) 224-3877 Ramal 167

Sergipe

Núcleo de Informações Estatísticas e Gerenciais
Antônia de Oliveira Soares
(079) 224-4414 Ramal 32

Chefe da Coordenação de Informações para o Planejamento
CARLOS EDUARDO MORENO SAMPAIO

Chefe da Divisão de Levantamentos e Disseminação
JORGE RONDELLI DA COSTA

Chefe da Divisão de Desenvolvimento de Sistemas
LILIANE LÚCIA N. DE ARANHA OLIVEIRA

Secretárias

LÍDIA FERRAZ
SUSANA MARIA GUSMÃO VILAR

Setor de Preparação e Controle dos Levantamentos do Ensino Fundamental, Médio, Educação Especial, Supletivo e Financeiro

LINDBERG GOMES DE BRITO – Chefe de Setor
MARIA DA GLÓRIA RODRIGUES ALVES
FERNANDO RUBENS BRANDÃO BARROS
NORMA SUELY DA COSTA CONCEIÇÃO
ZELIA MARIA DE JESUS

Setor de Preparação e Controle dos Levantamentos do Ensino Superior

MARIA DAS DORES PEREIRA ROSA – Chefe de Setor
MARIA LUIZA GALESKO
ANA CARLA PINTO DANTAS SANTANA
MARIA DE JESUS RIBEIRO SENA
JACYRA EVANGELISTA DE OLIVEIRA
MARIA GENUVEVA DA CONCEIÇÃO GOMES

Setor de Preparação e Crítica dos Questionários

CÉLIA CRISTINA GEDEON ARAÚJO – Chefe de Setor
MARLY FLORES DOS SANTOS
FRANCISCO DE SOUZA MARQUES
CELIA MARCIA MARTINS LIMA
LUCIA DE SOUZA TAVARES FARIAS
CRISTINA DE LOURDES O. ABREU

Setor de Análises Estatísticas

JOSÉ DIAS PEREIRA – Chefe de Setor
MARIA DAS GRAÇAS MOREIRA COSTA

Setor de Processamento e Operação

JORGE ROBERTO PEREIRA DUARTE – Chefe de Setor
JOSÉ MARIA DA PAIXÃO NASCIMENTO
PEDRO GONÇALVES DA COSTA
JOSIMAR GUÉDES DE CARVALHO
NILO RIBEIRO MORAES
ANTONIO JOSÉ AMORIM

Setor de Desenvolvimento de Sistemas

RICARDO TORRES LENZI – Chefe de Setor
ÁLVARO VARGAS LOMBARDI
HÉLIO FRANCO RULL
HILDA MARIA MONTEIRO
JÚLIO CESAR SANTOS TOSTES

Setor de Disseminação e Documentação

MAURO ALVES RAMOS – Chefe de Setor
MARIA DE FÁTIMA TEIXEIRA LIMA
CRISTINA MEDEIROS DE OLIVEIRA
MAURÍCIO GOLDENBERG
FÁTIMA FONTENELLE ALVES DE BRITO

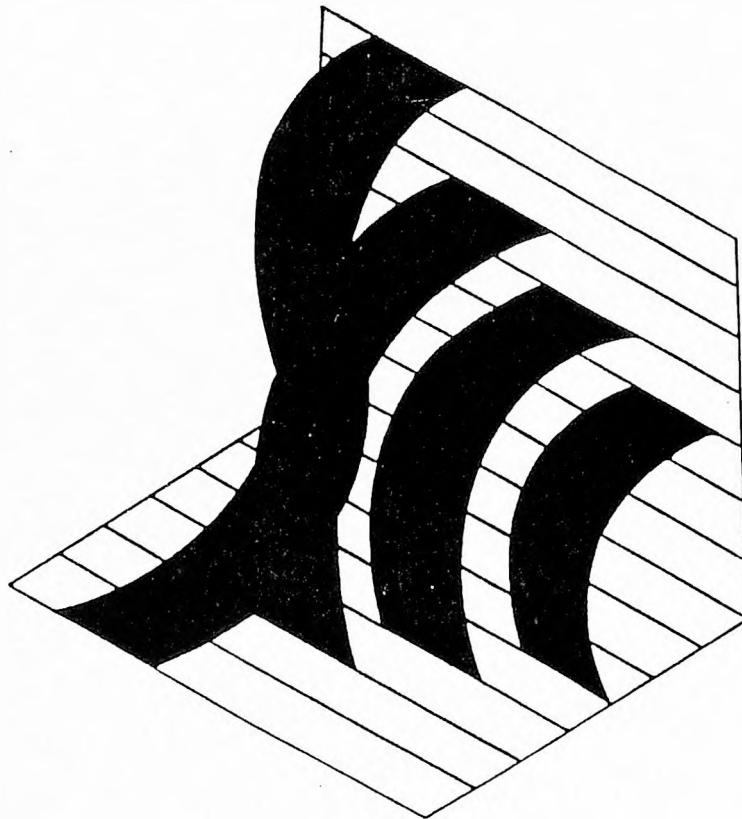

SISTEMA ESTATÍSTICO DA EDUCAÇÃO

MEC/SAG/CPS

Coordenação de Informações para o Planejamento

Esplanada dos Ministérios
Bloco "L" - Anexo I - 2. Andar
70047 - Brasília-DF
Telefones (061) 224-6600 / 224-6535
FAX (061) 226-1562 / 321-2920
Telex (061) 1068