

R 31:373.5 B823s  
Autor: Brasil. Ministério da Educação  
Título: Sinopse estatística educação  
19385  
47909  
Ex.1 INEP BC Nº Pat.:B0024646



B0024646



# Sinopse Estatística

Educação Média

Censo Educacional  
de 1994



Ministério da Educação e do Desporto  
Secretaria de Informação e Avaliação Educacional - SEDIAE  
Departamento de Estatística Educacional - SEEC

R  
31:373.5  
B823s  
Ex.1

Acordo:  
MEC/UNESCO



MINISTÉRIO DA EDUCAÇÃO E DO DESPORTO  
SECRETARIA DE INFORMAÇÃO E AVALIAÇÃO EDUCACIONAL  
Departamento de Estatística Educacional

MEC / INEP  
SIEE - CIBEC

# Sinopse Estatística EDUCAÇÃO MÉDIA

# 1994

SISTEMA ESTATÍSTICO DA EDUCAÇÃO	CENSO EDUCACIONAL 1994	MEC/SEDIAE/SEEC	BRASÍLIA	FEVEREIRO 1996
---------------------------------------	------------------------------	-----------------	----------	-------------------

114 509  
B002.4246

PRESIDENTE DA REPÚBLICA  
**Fernando Henrique Cardoso**

MINISTRO DE ESTADO DA EDUCAÇÃO E DO DESPORTO  
**Paulo Renato Souza**

SECRETÁRIA DE INFORMAÇÃO E AVALIAÇÃO EDUCACIONAL  
**Maria Helena Guimarães de Castro**



R  
31:373.5  
B 823 >

Brasil. Ministério da Educação e do Desporto.  
B832s Departamento de Estatística Educacional.  
Sinopse Estatística Educação Média:  
censo educacional / SEEC. - Brasília:  
MEC/SEDIAE/SEEC, 1996  
123p. + anexos

1. Educação Média - Estatísticas. I. Título

CDU: 373.5:31(81)

## **Apresentação**

O Departamento de Estatística Educacional - SEEC, unidade da Secretaria de Informação e Avaliação Educacional - SEDIAE - do Ministério da Educação e do Desporto, apresenta, nesta publicação, dados estatísticos referentes à Educação Média, obtidos através da realização do Censo Educacional de 1994.

Os dados apresentados reportam-se a Estabelecimentos, Pessoal Docente, Alunado e Dados Gerais, segundo a dependência administrativa, a localização e a Unidade da Federação. Constam apenas os estabelecimentos em atividade.

Nesta publicação estão os dados estatísticos da Educação Média, com o objetivo de atender à maioria dos usuários do Sistema. Aqueles que necessitarem de informações complementares, outros cruzamentos ou níveis de agregação diversos dos aqui apresentados, poderão solicitá-las ao SEEC.

Para conciliar os diferentes perfis de demanda, o SEEC publica, na série “Boletins de Indicadores Educacionais - BIE, do projeto Sistema Nacional de Indicadores Educacionais -SINED, diversos estudos sobre temas de interesse do setor educacional, complementando a série sinóptica com informações produzidas através da análise dos dados sobre Educação do SEEC e do IBGE.

**Maria Helena Guimarães de Castro**  
Secretária de Informação e Avaliação Educacional

## SUMÁRIO

### INTRODUÇÃO

#### 1. ESTABELECIMENTOS

- 5.1.1 - Número de Estabelecimentos, por Dependência Administrativa, segundo a Região, a Unidade da Federação e a Localização - 1994 ..... 13
- 5.1.1 - Gráfico - Distribuição Percentual de Matrícula Inicial de Educação Média, por Dependência Administrativa, segundo a Localização - 1994 ..... 17

#### 2. PESSOAL DOCENTE EM EXERCÍCIO

- 5.2.1 - Número de Funções Docentes, por Dependência Administrativa, segundo a Região, a Unidade da Federação e a Localização - 1994 ..... 21
- 5.2.1 - Gráfico - Distribuição Percentual de Funções Docentes em Exercício na Educação Média, por Dependência Administrativa, segundo a Localização - 1994 ..... 25
- 5.2.2 - Número de Funções Docentes, por Grau de Formação, segundo a Região, a Unidade da Federação e a Localização - 1994 ..... 27
- 5.2.2 - Gráfico - Distribuição Percentual de Funções Docentes em Exercício na Educação Média, por Grau de Formação, segundo a Localização - 1994 ..... 31

#### 3. ALUNADO

- 5.3.1 - Matrícula Inicial, por Dependência Administrativa, segundo a Região, a Unidade da Federação e a Localização - 1994 ..... 35

5.3.1 - Gráfico - Distribuição Percentual da Matrícula Inicial de Educação Média, por Dependência Administrativa, segundo a Localização - 1994 .....	39
5.3.2 - Matrícula Inicial, por Idade, segundo a Região, a Unidade da Federação, a Localização e a Série - 1994 .....	41
5.3.2. A - Gráfico - Distribuição Percentual de Matrícula Inicial de Educação Média, por Série, segundo a Localização - 1994 .....	59
5.3.2. B - Gráfico - Distribuição Percentual de Matrícula Inicial de Educação Média, por Idade - Total - 1994 .....	60
5.3.2. C - Gráfico - Distribuição Percentual de Matrícula Inicial de Educação Média, por Idade - Rural - 1994 .....	61
5.3.3 - Matrícula Inicial de Alunos Repetentes, por Dependência Administrativa, segundo a Região, a Unidade da Federação e a Localização - 1994 .....	63
5.3.4 - Matrícula Inicial de Alunos Repetentes, por Série, segundo a Região, a Unidade da Federação e a Localização - 1994 .....	67
5.3.5 - Número de Alunos Afastados por Abandono, por Dependência Administrativa, segundo a Região, a Unidade da Federação e a Localização - 1993 .....	71
5.3.5 - Gráfico - Distribuição Percentual de Afastados por Abandono na Educação Média, por Dependência Administrativa, segundo a Localização - 1993 .....	75
5.3.6 - Número de Alunos Afastados por Abandono, por Série, segundo a Região, a Unidade da Federação e a Localização - 1993 .....	77
5.3.6 - Gráfico - Distribuição Percentual de Afastados por Abandono na Educação Média, por Série, segundo a Localização - 1993 .....	81
5.3.7 - Número de Alunos Aprovados, por Dependência Administrativa, segundo a Região, a Unidade da Federação e a Localização - 1993 .....	83
5.3.7 - Gráfico - Distribuição Percentual de Aprovados na Educação Média, por Dependência Administrativa, segundo a Localização - 1993 .....	87
5.3.8 - Número de Alunos Aprovados, por Série, segundo a Região, a Unidade da Federação e a Localização - 1993 .....	89

5.3.8 - Gráfico - Distribuição Percentual de Aprovados na Educação Média, por Série, segundo a Localização - 1993.....	93
5.3.9 - Número de Alunos Reprovados, por Dependência Administrativa, segundo a Região, a Unidade da Federação e a Localização - 1993.....	95
5.3.9 - Gráfico - Distribuição Percentual de Reprovados na Educação Média, por Dependência Administrativa, segundo a Localização - 1993.....	99
5.3.10 - Distribuição Percentual de Aprovados na Educação Média, por Série, segundo a Localização - 1993.....	101
5.3.10 - Gráfico - Distribuição Percentual de Aprovados na Educação Média, por Série, segundo a Localização - 1993.....	105
5.3.11 - Número de Concluintes, por Dependência Administrativa, segundo a Região, a Unidade da Federação e a Localização - 1993.....	107
5.3.11 - Gráfico - Distribuição Percentual de Concluintes na Educação Média, por Dependência Administrativa, segundo a Localização - 1993.....	111
5.3.12 - Número de Concluintes, por Idade, segundo a Região, a Unidade da Federação e a Localização - 1993.....	113
5.3.12 - Gráfico - Distribuição Percentual de Concluintes na Educação Média, por Idade, segundo a Localização - 1993.....	117

#### **4. DADOS GERAIS**

5.4.1 - Número de Turmas, por Dependência Administrativa, segundo a Região, a Unidade da Federação e a Localização - 1994 .....	121
---	-----

## Introdução

O Sistema Estatístico da Educação congrega a Fundação Instituto Brasileiro de Geografia e Estatística - IBGE, as Secretarias Estaduais de Educação e o Departamento de Estatística Educacional - SEEC - unidade da Secretaria de Informação e Avaliação Educacional - SEDIAE - do Ministério da Educação e do Desporto, com o objetivo de produzir dados e informações referentes à área educacional. Os levantamentos são anuais e compreendem as seguintes pesquisas:

- Educação Pré-Escolar ;
- Educação Fundamental ;
- Educação Média ;
- Educação Superior ;
- Educação Especial ;
- Educação Supletiva ;
- Financiamento da Educação.

Essas pesquisas são censitárias e realizadas através da aplicação de formulários de preenchimento obrigatório para todas as instituições, identificadas por um cadastro atualizado anualmente. Os questionários são enviados a campo por uma rede de coleta composta pelas Secretarias de Educação das Unidades da Federação ou pelo sistema de Mala Direta.

Ressaltamos que por não estarem disponíveis as estatísticas de 1994 de algumas Unidades da Federação, foram publicados os dados mais atuais, da seguinte forma: São Paulo e Rio de Janeiro (1991), Amazonas e Bahia (1993) e do estado do Paraná, não estando disponíveis os dados de 1993 e 1994, foram publicadas as estatísticas de 1995.

**E  
S  
T  
A  
B  
E  
L  
E  
C  
I  
M  
E  
N  
T  
O  
S**

EDUCAÇÃO MÉDIA  
1- ESTABELECIMENTOS

5.1.1 - NÚMERO DE ESTABELECIMENTOS QUE MINISTRAM EDUCAÇÃO MÉDIA, POR DEPENDÊNCIA ADMINISTRATIVA,  
SEGUNDO A REGIÃO, A UNIDADE DA FEDERAÇÃO E A LOCALIZAÇÃO - BRASIL - 1994

UNIDADE DA FEDERAÇÃO	LOCALIZAÇÃO	ESTABELECIMENTOS				
		TOTAL	DEPENDÊNCIA ADMINISTRATIVA			
			FEDERAL	ESTADUAL	MUNICIPAL	PARTICULAR
BRASIL	TOTAL	13.449	121	8.062	1.063	4.203
	RURAL	401	29	226	93	53
REGIÃO NORTE	TOTAL	821	12	651	26	132
	RURAL	46	2	32	5	7
RONDÔNIA	TOTAL	98	1	69	2	26
	RURAL	6	1	3	-	2
ACRE	TOTAL	29	1	21	2	5
	RURAL	2	-	2	-	-
AMAZONAS	TOTAL	156	3	127	-	26
	RURAL	7	-	4	-	3
RORAIMA	TOTAL	23	2	19	-	2
	RURAL	1	-	1	-	-
PARÁ	TOTAL	320	4	256	8	52
	RURAL	21	-	17	3	1
AMAPÁ	TOTAL	24	-	22	-	2
	RURAL	-	-	-	-	-
TOCANTINS	TOTAL	171	1	137	14	19
	RURAL	9	1	5	2	1
REGIÃO NORDESTE	TOTAL	3.316	33	1.414	646	1.223
	RURAL	145	8	50	66	21
MARANHÃO	TOTAL	343	4	89	86	164
	RURAL	26	1	10	10	5
PIAUI	TOTAL	210	4	72	15	119
	RURAL	-	-	-	-	-

EDUCAÇÃO MÉDIA  
1- ESTABELECIMENTOS  
5.1.1 - NÚMERO DE ESTABELECIMENTOS QUE MINISTRAM EDUCAÇÃO MÉDIA, POR DEPENDÊNCIA ADMINISTRATIVA,  
SEGUNDO A REGIÃO, A UNIDADE DA FEDERAÇÃO E A LOCALIZAÇÃO - BRASIL - 1994

UNIDADE DA FEDERAÇÃO	LOCALIZAÇÃO	ESTABELECIMENTOS				
		TOTAL	DEPENDÊNCIA ADMINISTRATIVA			
			FEDERAL	ESTADUAL	MUNICIPAL	PARTICULAR
CEARÁ	TOTAL	449	3	136	86	224
	RURAL	10	2	3	4	1
RIO GRANDE DO NORTE	TOTAL	267	2	163	34	68
	RURAL	4	1	2	1	-
PARAÍBA	TOTAL	332	4	203	28	97
	RURAL	5	1	4	-	-
PERNAMBUCO	TOTAL	693	7	346	155	185
	RURAL	46	3	9	31	3
ALAGOAS	TOTAL	159	2	33	28	96
	RURAL	10	-	5	3	2
SERGIPE	TOTAL	109	3	36	25	45
	RURAL	-	-	-	-	-
BAHIA	TOTAL	754	4	336	189	225
	RURAL	44	-	17	17	10
REGIÃO SUDESTE	TOTAL	5.592	40	3.337	305	1.910
	RURAL	107	10	71	12	14
MINAS GERAIS	TOTAL	1.641	18	1.044	178	401
	RURAL	36	8	19	9	-
ESPÍRITO SANTO	TOTAL	259	4	159	25	71
	RURAL	13	2	7	-	4
RIO DE JANEIRO	TOTAL	985	17	357	42	569
	RURAL	19	-	12	3	4
SÃO PAULO	TOTAL	2.707	1	1.777	60	869
	RURAL	39	-	33	-	6

EDUCAÇÃO MÉDIA  
1- ESTABELECIMENTOS  
5.1.1 - NÚMERO DE ESTABELECIMENTOS QUE MINISTRAM EDUCAÇÃO MÉDIA, POR DEPENDÊNCIA ADMINISTRATIVA,  
SEGUNDO A REGIÃO, A UNIDADE DA FEDERAÇÃO E A LOCALIZAÇÃO - BRASIL - 1994

UNIDADE DA FEDERAÇÃO	LOCALIZAÇÃO	ESTABELECIMENTOS				
		TOTAL	DEPENDÊNCIA ADMINISTRATIVA			
			FEDERAL	ESTADUAL	MUNICIPAL	PARTICULAR
REGIÃO SUL	TOTAL	2.426	27	1.743	29	627
	RURAL	64	5	47	5	7
PARANÁ	TOTAL	926	8	738	3	177
	RURAL	22	-	16	2	4
SANTA CATARINA	TOTAL	659	6	475	14	164
	RURAL	25	1	23	1	-
RIO GRANDE DO SUL	TOTAL	841	13	530	12	286
	RURAL	17	4	8	2	3
REGIÃO CENTRO-OESTE	TOTAL	1.294	9	917	57	311
	RURAL	39	4	26	5	4
MATO GROSSO DO SUL	TOTAL	317	-	217	24	76
	RURAL	5	-	3	1	1
MATO GROSSO	TOTAL	323	3	235	3	82
	RURAL	15	2	8	3	2
GOIÁS	TOTAL	552	5	404	30	113
	RURAL	15	2	11	1	1
DISTRITO FEDERAL	TOTAL	102	1	61	-	40
	RURAL	4	-	4	-	-

FONTE: MEC/SEDIAE/SEEC

- NOTAS:
- 1 - Os dados de São Paulo e do Rio de Janeiro referem-se ao Censo Educacional de 1991.
  - 2 - Os dados do Amazonas e da Bahia referem-se ao Censo Educacional de 1993.
  - 3 - Os dados do Paraná referem-se ao Censo Educacional de 1995.
  - 4 - Os dados do Rio Grande do Sul referem-se ao calendário A.

5.1.1 - DISTRIBUIÇÃO PERCENTUAL DO NÚMERO DE ESTABELECIMENTOS DE EDUCAÇÃO MÉDIA,  
POR DEPENDÊNCIA ADMINISTRATIVA, SEGUNDO A LOCALIZAÇÃO - BRASIL - 1994

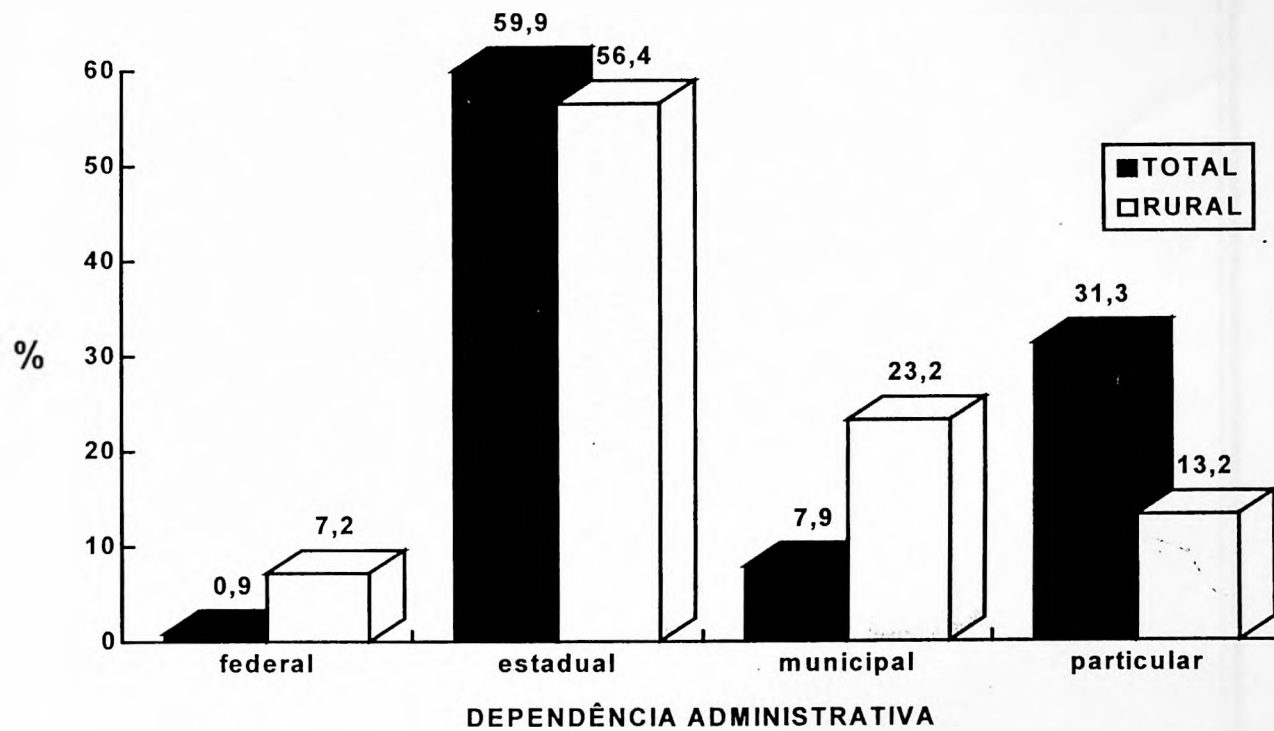

FONTE: MEC/SEDIAE/SEEC

P  
E  
S  
S  
O  
A  
L

D  
O  
C  
E  
N  
T  
E

2

EDUCAÇÃO MÉDIA  
2 - PESSOAL DOCENTE EM EXERCÍCIO

5.2.1 - NÚMERO DE FUNÇÕES DOCENTES, POR DEPENDÊNCIA ADMINISTRATIVA, SEGUNDO A REGIÃO, A UNIDADE DA FEDERAÇÃO E A LOCALIZAÇÃO -  
BRASIL - 1994

UNIDADE DA FEDERAÇÃO	LOCALIZAÇÃO	FUNÇÕES DOCENTES DO PESSOAL EM EXERCÍCIO				
		TOTAL	DEPENDÊNCIA ADMINISTRATIVA			
			FEDERAL	ESTADUAL	MUNICIPAL	PARTICULAR
BRASIL	TOTAL	295.542	9.408	184.598	18.290	83.246
	RURAL	5.347	896	2.826	823	802
REGIÃO NORTE	TOTAL	15.244	846	11.945	280	2.173
	RURAL	412	37	230	26	119
RONDÔNIA	TOTAL	1.714	23	1.312	38	341
	RURAL	82	23	22	-	37
ACRE	TOTAL	759	19	641	36	63
	RURAL	25	-	25	-	-
AMAZONAS	TOTAL	3.111	285	2.444	-	382
	RURAL	68	-	31	-	37
RORAIMA	TOTAL	350	69	261	-	20
	RURAL	12	-	12	-	-
PARÁ	TOTAL	6.527	436	4.928	83	1.080
	RURAL	168	-	120	19	29
AMAPÁ	TOTAL	647	-	599	-	48
	RURAL	-	-	-	-	-
TOCANTINS	TOTAL	2.136	14	1.760	123	239
	RURAL	57	14	20	7	16
REGIÃO NORDESTE	TOTAL	65.054	2.902	31.918	10.225	20.009
	RURAL	1.808	278	677	572	281
MARANHÃO	TOTAL	8.676	290	4.308	1.542	2.536
	RURAL	404	37	198	121	48
PIAUI	TOTAL	3.995	307	1.811	199	1.678
	RURAL	-	-	-	-	-

## EDUCAÇÃO MÉDIA

## 2 - PESSOAL DOCENTE EM EXERCÍCIO

## 5.2.1 - NÚMERO DE FUNÇÕES DOCENTES, POR DEPENDÊNCIA ADMINISTRATIVA, SEGUNDO A REGIÃO, A UNIDADE DA FEDERAÇÃO E A LOCALIZAÇÃO - BRASIL - 1994

UNIDADE DA FEDERAÇÃO	LOCALIZAÇÃO	FUNÇÕES DOCENTES DO PESSOAL EM EXERCÍCIO				
		TOTAL	DEPENDÊNCIA ADMINISTRATIVA			
			FEDERAL	ESTADUAL	MUNICIPAL	PARTICULAR
CEARÁ	TOTAL	8.134	289	3.216	1.024	3.605
	RURAL	115	36	54	14	11
RIO GRANDE DO NORTE	TOTAL	4.696	307	2.710	514	1.165
	RURAL	58	30	22	6	-
PARAÍBA	TOTAL	6.361	380	3.949	425	1.607
	RURAL	145	78	67	-	-
PERNAMBUCO	TOTAL	11.901	748	5.681	2.466	3.006
	RURAL	479	97	80	256	46
ALAGOAS	TOTAL	3.424	259	1.044	470	1.651
	RURAL	142	-	54	36	52
SERGIPE	TOTAL	2.221	209	880	389	743
	RURAL	-	-	-	-	-
BAHIA	TOTAL	15.646	113	8.319	3.196	4.018
	RURAL	465	-	202	139	124
REGIÃO SUDESTE	TOTAL	135.964	2.804	82.740	6.605	43.815
	RURAL	1.741	315	1.048	130	248
MINAS GERAIS	TOTAL	31.285	633	19.342	3.563	7.747
	RURAL	571	243	241	87	-
ESPÍRITO SANTO	TOTAL	5.467	365	3.301	396	1.405
	RURAL	190	72	71	-	47
RIO DE JANEIRO	TOTAL	32.479	1.463	15.649	1.227	14.140
	RURAL	304	-	180	43	81
SÃO PAULO	TOTAL	66.733	343	44.448	1.419	20.523
	RURAL	676	-	556	-	120

EDUCAÇÃO MÉDIA  
2 - PESSOAL DOCENTE EM EXERCÍCIO

5.2.1 - NÚMERO DE FUNÇÕES DOCENTES, POR DEPENDÊNCIA ADMINISTRATIVA, SEGUNDO A REGIÃO, A UNIDADE DA FEDERAÇÃO E A LOCALIZAÇÃO -  
BRASIL - 1994

UNIDADE DA FEDERAÇÃO	LOCALIZAÇÃO	FUNÇÕES DOCENTES DO PESSOAL EM EXERCÍCIO				
		TOTAL	DEPENDÊNCIA ADMINISTRATIVA			
			FEDERAL	ESTADUAL	MUNICIPAL	PARTICULAR
REGIÃO SUL	TOTAL	56.856	2.107	41.718	575	12.456
	RURAL	945	142	646	48	109
PARANÁ	TOTAL	22.541	819	18.286	29	3.407
	RURAL	259	-	171	20	68
SANTA CATARINA	TOTAL	12.517	535	8.782	213	2.987
	RURAL	340	36	297	7	-
RIO GRANDE DO SUL	TOTAL	21.798	753	14.650	333	6.062
	RURAL	346	106	178	21	41
REGIÃO CENTRO-OESTE	TOTAL	22.424	749	16.277	605	4.793
	RURAL	441	124	225	47	45
MATO GROSSO DO SUL	TOTAL	4.360	-	3.100	260	1.000
	RURAL	58	-	29	11	18
MATO GROSSO	TOTAL	4.586	254	3.344	30	958
	RURAL	154	56	54	30	14
GOIÁS	TOTAL	9.565	418	6.907	315	1.925
	RURAL	172	68	85	6	13
DISTRITO FEDERAL	TOTAL	3.913	77	2.926	-	910
	RURAL	57	-	57	-	-

FONTE: MEC/SEDIAE/SEEC

- NOTAS:
- 1 - Os dados de São Paulo e do Rio de Janeiro referem-se ao Censo Educacional de 1991
  - 2 - Os dados do Amazonas e da Bahia referem-se ao Censo Educacional de 1993.
  - 3 - Os dados do Paraná referem-se ao Censo Educacional de 1995.
  - 4 - Os dados do Rio Grande do Sul referem-se ao calendário A.

5.2.1 - DISTRIBUIÇÃO PERCENTUAL DO NÚMERO DE FUNÇÕES DOCENTES EM EXERCÍCIO NA EDUCAÇÃO MÉDIA, POR DEPENDÊNCIA ADMINISTRATIVA, SEGUNDO A LOCALIZAÇÃO - BRASIL - 1994

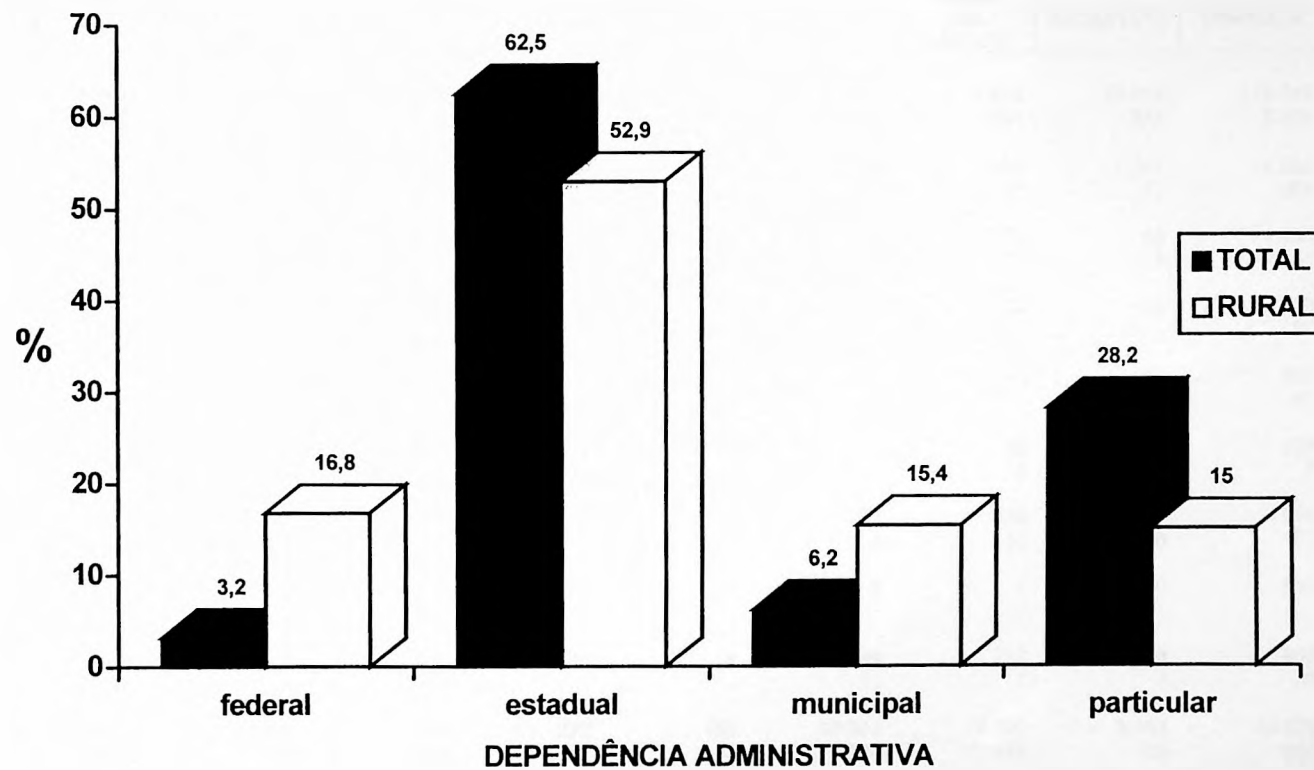

FONTE: MEC/SEDIAE/SEEC

EDUCAÇÃO MÉDIA  
2 - PESSOAL DOCENTE EM EXERCÍCIO

5.2.2 - NÚMERO DE FUNÇÕES DOCENTES, POR GRAU DE FORMAÇÃO, SEGUNDO A REGIÃO, A UNIDADE DA FEDERAÇÃO E A LOCALIZAÇÃO - BRASIL - 1994

UNIDADE DA FEDERAÇÃO	LOCALIZA- ÇÃO	FUNÇÕES DOCENTES DO PESSOAL EM EXERCÍCIO								
		TOTAL	GRAU DE FORMAÇÃO						EDUCAÇÃO SUPERIOR	
			EDUCAÇÃO FUNDAMENTAL		EDUCAÇÃO MÉDIA			LICENCIATURA		COMPLETA SEM LICENCIATURA
			INCOMPLETA	COMPLETA	FORMAÇÃO PARA MAGISTÉRIO		OUTRA FORMA- ÇÃO COMPLETA	INCOMPLETA	COMPLETA	
INCOMPLETA	COMPLETA									
BRASIL	TOTAL	295.542	318	1.134	424	19.885	11.563	19.415	218.742	24.061
	RURAL	5.347	15	42	10	768	301	333	3.425	453
REGIÃO NORTE	TOTAL	15.244	5	36	21	1.648	558	1.341	10.252	1.383
	RURAL	412	-	17	-	38	41	12	264	40
RONDÔNIA	TOTAL	1.714	5	11	-	241	59	86	1.206	106
	RURAL	82	-	11	-	9	17	1	31	13
ACRE	TOTAL	759	-	-	8	64	12	102	529	44
	RURAL	25	-	-	-	-	1	-	20	4
AMAZONAS	TOTAL	3.111	-	-	-	319	78	561	1.863	290
	RURAL	68	-	-	-	12	-	5	47	4
RORAIMA	TOTAL	350	-	-	-	42	16	16	208	68
	RURAL	12	-	-	-	2	6	-	4	-
PARÁ	TOTAL	6.527	-	6	7	272	135	472	4.996	639
	RURAL	168	-	6	-	4	10	6	127	15
AMAPÁ	TOTAL	647	-	-	-	9	1	6	615	16
	RURAL	-	-	-	-	-	-	-	-	-
TOCANTINS	TOTAL	2.136	-	19	6	701	257	98	835	220
	RURAL	57	-	-	-	11	7	-	35	4
REGIÃO NORDESTE	TOTAL	65.054	283	272	166	10.981	3.707	5.183	39.576	4.886
	RURAL	1.808	15	11	9	538	117	159	830	129
MARANHÃO	TOTAL	8.676	-	-	39	2.844	630	958	3.682	523
	RURAL	404	-	-	7	171	21	53	152	-
PIAUÍ	TOTAL	3.995	-	-	2	558	187	551	2.394	303
	RURAL	-	-	-	-	-	-	-	-	-

EDUCAÇÃO MÉDIA  
2 - PESSOAL DOCENTE EM EXERCÍCIO

5.2.2 - NÚMERO DE FUNÇÕES DOCENTES, POR GRAU DE FORMAÇÃO, SEGUNDO A REGIÃO, A UNIDADE DA FEDERAÇÃO E A LOCALIZAÇÃO - BRASIL - 1994

UNIDADE DA FEDERAÇÃO	LOCALIZA- ÇÃO	FUNÇÕES DOCENTES DO PESSOAL EM EXERCÍCIO								
		TOTAL	GRAU DE FORMAÇÃO							
			EDUCAÇÃO FUNDAMENTAL		EDUCAÇÃO MÉDIA			EDUCAÇÃO SUPERIOR		
			INCOMPLETA	COMPLETA	FORMAÇÃO PARA MAGISTÉRIO		OUTRA FORMA- ÇÃO COMPLETA	LICENCIATURA		COMPLETA SEM LICENCIATURA
INCOMPLETA	COMPLETA	INCOMPLETA			COMPLETA					
CEARÁ	TOTAL	8.134	259	38	36	612	820	820	4.814	735
	RURAL	115	14	-	-	13	19	8	58	3
RIO GRANDE DO NORTE	TOTAL	4.696	-	3	3	508	191	261	3.246	484
	RURAL	58	-	-	-	1	1	5	31	20
PARAÍBA	TOTAL	6.361	-	2	4	284	204	371	4.902	594
	RURAL	145	-	-	-	4	3	5	59	74
PERNAMBUCO	TOTAL	11.901	1	25	2	429	268	671	9.980	525
	RURAL	479	-	1	-	41	11	44	378	4
ALAGOAS	TOTAL	3.424	14	28	6	513	227	455	1.963	218
	RURAL	142	-	-	1	27	27	19	68	-
SERGIPE	TOTAL	2.221	-	1	4	171	117	181	1.533	214
	RURAL	-	-	-	-	-	-	-	-	-
BAHIA	TOTAL	15.646	9	175	70	5.062	1.063	915	7.062	1.290
	RURAL	465	1	10	1	281	35	25	84	28
REGIÃO SUDESTE	TOTAL	135.964	16	203	124	3.132	3.911	7.231	109.015	12.332
	RURAL	1.741	-	8	-	85	55	61	1.359	173
MINAS GERAIS	TOTAL	31.285	16	15	71	1.204	1.457	2.054	21.491	4.977
	RURAL	571	-	-	-	42	21	44	391	73
ESPIRITO SANTO	TOTAL	5.467	-	26	24	361	440	547	3.156	913
	RURAL	190	-	8	-	22	18	5	117	20
RIO DE JANEIRO	TOTAL	32.479	-	162	7	850	372	1.004	28.875	1.209
	RURAL	304	-	-	-	18	3	3	268	12
SÃO PAULO	TOTAL	66.733	-	-	22	717	1.642	3.626	55.493	5.233
	RURAL	676	-	-	-	3	13	9	583	68

EDUCAÇÃO MÉDIA  
2 - PESSOAL DOCENTE EM EXERCÍCIO

5.2.2 - NÚMERO DE FUNÇÕES DOCENTES, POR GRAU DE FORMAÇÃO, SEGUNDO A REGIÃO, A UNIDADE DA FEDERAÇÃO E A LOCALIZAÇÃO - BRASIL - 1994

UNIDADE DA FEDERAÇÃO	LOCALIZA- ÇÃO	FUNÇÕES DOCENTES DO PESSOAL EM EXERCÍCIO								
		TOTAL	GRAU DE FORMAÇÃO						EDUCAÇÃO SUPERIOR	
			EDUCAÇÃO FUNDAMENTAL		EDUCAÇÃO MÉDIA		LICENCIATURA		COMPLETA SEM LICENCIATURA	
			INCOMPLETA	COMPLETA	FORMAÇÃO PARA MAGISTÉRIO		OUTRA FORMA- ÇÃO COMPLETA	INCOMPLETA		COMPLETA
INCOMPLETA	COMPLETA									
REGIÃO SUL	TOTAL	56.856	11	559	63	1.401	1.832	4.283	44.850	3.857
	RURAL	945	-	5	-	29	54	85	693	79
PARANÁ	TOTAL	22.541	-	320	29	517	527	887	18.764	1.497
	RURAL	259	-	-	-	1	11	18	198	31
SANTA CATARINA	TOTAL	12.517	11	236	33	746	1.047	801	8.026	1.617
	RURAL	340	-	5	-	26	41	23	225	20
RIO GRANDE DO SUL	TOTAL	21.798	-	3	1	138	258	2.595	18.060	743
	RURAL	346	-	-	-	2	2	44	270	28
REGIÃO CENTRO- OESTE	TOTAL	22.424	3	64	50	2.723	1.555	1.377	15.049	1.603
	RURAL	441	-	1	1	78	34	16	279	32
MATO GROSSO DO SUL	TOTAL	4.360	-	4	1	156	186	180	3.545	288
	RURAL	58	-	-	-	2	4	-	45	7
MATO GROSSO	TOTAL	4.586	-	20	5	508	373	142	3.123	415
	RURAL	154	-	1	-	22	16	4	101	10
GOIÁS	TOTAL	9.565	3	40	44	2.054	894	815	4.948	767
	RURAL	172	-	-	1	54	14	6	84	13
DISTRITO FEDERAL	TOTAL	3.913	-	-	-	5	102	240	3.433	133
	RURAL	57	-	-	-	-	-	6	49	2

FONTE: MEC/SEDIAE/SEEC

- NOTAS:
- 1 - Os dados de São Paulo e do Rio de Janeiro referem-se ao Censo Educacional de 1991.
  - 2 - Os dados do Amazonas e da Bahia referem-se ao Censo Educacional de 1993.
  - 3 - Os dados do Paraná referem-se ao Censo Educacional de 1995.
  - 4 - Os dados do Rio Grande do Sul referem-se ao calendário A.
  - 5 - Um mesmo professor pode exercer mais de uma função docente.

5.2.2 - DISTRIBUIÇÃO PERCENTUAL DO NÚMERO DE FUNÇÕES DOCENTES EM EXERCÍCIO NA EDUCAÇÃO MÉDIA, POR GRAU DE FORMAÇÃO, SEGUNDO A LOCALIZAÇÃO - BRASIL - 1994

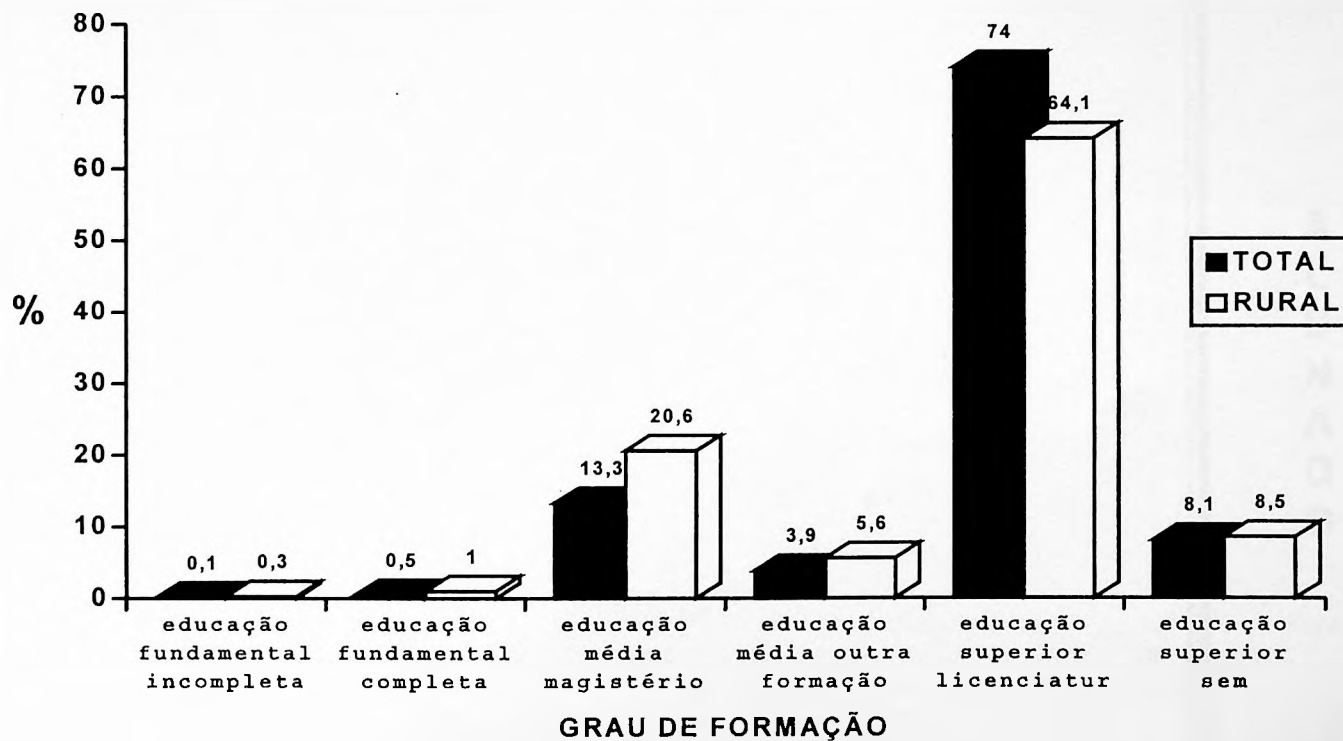

FONTE: MEC/SEDIAE/SEEC

MEC / WEP  
SIBE - OSSEC

A  
L  
U  
N  
A  
D  
O

EDUCAÇÃO MÉDIA  
3 - ALUNADO  
5.3.1 - MATRÍCULA INICIAL, POR DEPENDÊNCIA ADMINISTRATIVA,  
SEGUNDO A REGIÃO, A UNIDADE DA FEDERAÇÃO E A LOCALIZAÇÃO - BRASIL - 1994

UNIDADE DA FEDERAÇÃO	LOCALIZAÇÃO	MATRÍCULA INICIAL				
		TOTAL	DEPENDÊNCIA ADMINISTRATIVA			
			FEDERAL	ESTADUAL	MUNICIPAL	PARTICULAR
BRASIL	TOTAL	4.510.199	107.823	3.112.873	250.405	1.039.098
	RURAL	48.744	9.952	26.480	5.937	6.375
REGIÃO NORTE	TOTAL	313.283	8.361	269.265	4.111	31.546
	RURAL	3.802	398	2.452	223	729
RONDÔNIA	TOTAL	26.770	70	23.507	349	2.844
	RURAL	312	70	134	-	108
ACRE	TOTAL	12.164	142	10.733	393	896
	RURAL	109	-	109	-	-
AMAZONAS	TOTAL	66.537	3.294	58.004	-	5.239
	RURAL	458	-	331	-	127
RORAIMA	TOTAL	7.590	586	6.909	-	95
	RURAL	128	-	128	-	-
PARÁ	TOTAL	153.551	3.941	128.131	1.823	19.656
	RURAL	1.968	-	1.575	181	212
AMAPÁ	TOTAL	14.253	-	13.713	-	540
	RURAL	-	-	-	-	-
TOCANTINS	TOTAL	32.418	328	28.268	1.546	2.276
	RURAL	827	328	175	42	282
REGIÃO NORDESTE	TOTAL	1.018.575	35.649	594.378	132.136	256.412
	RURAL	15.088	2.477	7.118	4.057	1.436
MARANHÃO	TOTAL	113.401	2.886	62.598	18.822	29.095
	RURAL	4.453	339	2.737	1.143	234
PIAUÍ	TOTAL	55.490	4.603	31.841	2.518	16.528
	RURAL	-	-	-	-	-

EDUCAÇÃO MÉDIA  
3 - ALUNADO  
5.3.1 - MATRÍCULA INICIAL, POR DEPENDÊNCIA ADMINISTRATIVA,  
SEGUNDO A REGIÃO, A UNIDADE DA FEDERAÇÃO E A LOCALIZAÇÃO - BRASIL - 1994

UNIDADE DA FEDERAÇÃO	LOCALIZAÇÃO	MATRÍCULA INICIAL				
		TOTAL	DEPENDÊNCIA ADMINISTRATIVA			
			FEDERAL	ESTADUAL	MUNICIPAL	PARTICULAR
CEARÁ	TOTAL	143.982	3.263	73.362	16.391	50.966
	RURAL	1.542	658	749	56	79
RIO GRANDE DO NORTE	TOTAL	79.541	3.414	54.613	6.616	14.898
	RURAL	359	201	104	54	-
PARAÍBA	TOTAL	74.604	5.169	49.383	2.891	17.161
	RURAL	435	242	193	-	-
PERNAMBUCO	TOTAL	236.199	9.672	140.970	37.595	47.962
	RURAL	4.363	1.037	1.286	1.761	279
ALAGOAS	TOTAL	44.968	3.024	10.053	6.161	25.730
	RURAL	1.234	-	614	264	356
SERGIPE	TOTAL	40.116	2.459	21.235	6.527	9.895
	RURAL	-	-	-	-	-
BAHIA	TOTAL	230.274	1.159	150.323	34.615	44.177
	RURAL	2.702	-	1.435	779	488
REGIÃO SUDESTE	TOTAL	2.031.406	29.976	1.344.475	99.320	557.635
	RURAL	17.803	3.928	9.962	1.167	2.746
MINAS GERAIS	TOTAL	465.754	7.506	311.865	55.289	91.094
	RURAL	6.618	3.229	2.488	901	-
ESPIRITO SANTO	TOTAL	108.295	4.459	73.527	8.568	21.741
	RURAL	2.108	699	789	-	620
RIO DE JANEIRO	TOTAL	385.439	15.116	180.875	14.200	175.248
	RURAL	2.412	-	1.532	266	614
SÃO PAULO	TOTAL	1.071.918	2.895	778.208	21.263	269.552
	RURAL	6.665	-	5.153	-	1.512

EDUCAÇÃO MÉDIA  
3 - ALUNADO

5.3.1 -MATRÍCULA INICIAL, POR DEPENDÊNCIA ADMINISTRATIVA,  
SEGUNDO A REGIÃO, A UNIDADE DA FEDERAÇÃO E A LOCALIZAÇÃO - BRASIL - 1994

UNIDADE DA FEDERAÇÃO	LOCALIZAÇÃO	MATRÍCULA INICIAL				
		TOTAL	DEPENDÊNCIA ADMINISTRATIVA			
			FEDERAL	ESTADUAL	MUNICIPAL	PARTICULAR
REGIÃO SUL	TOTAL	795.324	25.676	629.188	7.530	132.930
	RURAL	7.942	1.654	5.137	307	844
PARANÁ	TOTAL	351.738	11.851	302.017	195	37.675
	RURAL	2.563	-	1.841	124	598
SANTA CATARINA	TOTAL	151.486	4.530	112.113	2.553	32.290
	RURAL	2.664	394	2.234	36	-
RIO GRANDE DO SUL	TOTAL	292.100	9.295	215.058	4.782	62.965
	RURAL	2.715	1.260	1.062	147	246
REGIÃO CENTRO-OESTE	TOTAL	351.611	8.161	275.567	7.308	60.575
	RURAL	4.109	1.495	1.811	183	620
MATO GROSSO DO SUL	TOTAL	68.003	-	51.210	3.960	12.833
	RURAL	670	-	349	35	286
MATO GROSSO	TOTAL	63.019	3.096	50.904	127	8.892
	RURAL	1.337	746	383	127	81
GOIÁS	TOTAL	142.632	3.762	112.373	3.221	23.276
	RURAL	1.493	749	470	21	253
DISTRITO FEDERAL	TOTAL	77.957	1.303	61.080	-	15.574
	RURAL	609	-	609	-	-

FONTE: MEC/SEDIAE/SEEC

- NOTAS:
- 1 - Os dados de São Paulo e do Rio de Janeiro referem-se ao Censo Educacional de 1991.
  - 2 - Os dados do Amazonas e da Bahia referem-se ao Censo Educacional de 1993.
  - 3 - Os dados do Paraná referem-se ao Censo Educacional de 1995.
  - 4 - Os dados do Rio Grande do Sul referem-se ao calendário A.

5.3.1 - DISTRIBUIÇÃO PERCENTUAL DA MATRÍCULA INICIAL DE EDUCAÇÃO MÉDIA, POR DEPENDÊNCIA ADMINISTRATIVA, SEGUNDO A LOCALIZAÇÃO - BRASIL - 1994

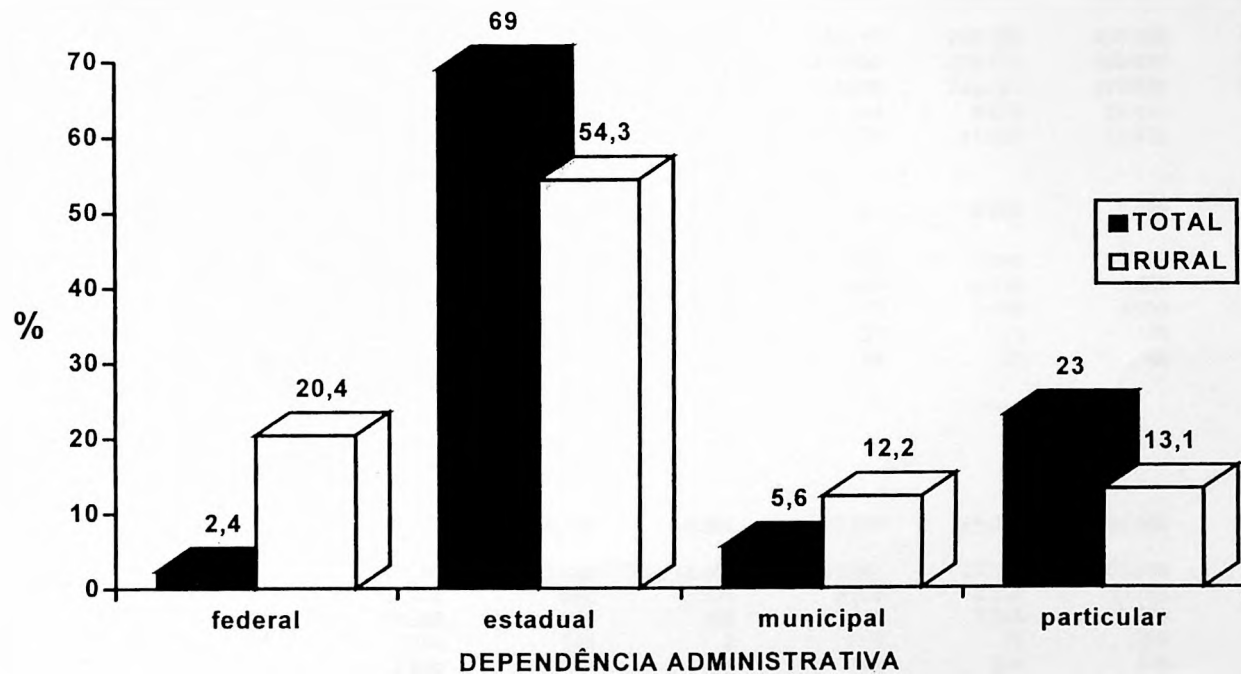

FONTE: MEC/SEDIAE/SEEC

EDUCAÇÃO MÉDIA  
3 - ALUNADO

5.3.2 - MATRÍCULA INICIAL, POR IDADE, SEGUNDO A REGIÃO, A UNIDADE DA FEDERAÇÃO, A LOCALIZAÇÃO E A SÉRIE- BRASIL -1994

UNIDADE DA FEDERAÇÃO	LOCALIZAÇÃO	SÉRIE	MATRÍCULA INICIAL								
			TOTAL	IDADE							
				MENOS DE 15 ANOS	15 ANOS	16 ANOS	17 ANOS	18 ANOS	19 ANOS	MAIS DE 19 ANOS	
BRASIL	TOTAL		4.510.199	156.777	496.951	706.404	747.100	628.662	504.015	1.270.290	
		1ª	2.011.501	146.417	377.489	335.777	282.127	227.908	179.463	462.320	
		2ª	1.352.410	6.518	107.795	272.660	230.245	189.373	154.192	391.627	
		3ª	965.070	1.026	4.793	87.678	213.301	176.639	141.384	340.249	
		4ª	104.491	345	43	544	9.872	22.817	18.705	52.165	
		NÃO SERIADO	76.727	2.471	6.831	9.745	11.555	11.925	10.271	23.929	
	RURAL			48.744	1.291	4.606	7.346	8.292	7.498	5.961	13.750
			1ª	22.628	1.230	3.706	4.116	3.595	2.809	2.135	5.037
			2ª	14.779	55	824	2.515	2.722	2.388	1.899	4.376
			3ª	10.230	5	47	625	1.869	2.089	1.748	3.847
			4ª	715	-	2	27	43	150	119	374
			NÃO SERIADO	392	1	27	63	63	62	60	116
	REGIÃO NORTE	TOTAL		313.283	4.330	16.264	30.568	41.031	44.582	45.078	131.430
1ª			149.193	3.430	13.101	17.861	20.261	20.248	18.576	55.716	
		2ª	92.970	562	2.707	9.938	12.658	13.792	14.043	39.270	
		3ª	66.080	179	380	2.628	7.830	9.929	11.642	33.492	
		4ª	2.744	145	2	7	78	297	578	1.637	
		NÃO SERIADO	2.296	14	74	134	204	316	239	1.315	
RURAL				3.802	38	179	357	485	585	539	1.619
			1ª	1.886	35	134	224	248	261	250	734
			2ª	1.265	3	42	115	162	209	174	560
			3ª	636	-	3	18	74	115	113	313
			4ª	-	-	-	-	-	-	-	-
			NÃO SERIADO	15	-	-	-	1	-	2	12

EDUCAÇÃO MÉDIA  
3 - ALUNADO

## 5.3.2 - MATRÍCULA INICIAL, POR IDADE, SEGUNDO A REGIÃO, A UNIDADE DA FEDERAÇÃO, A LOCALIZAÇÃO E A SÉRIE- BRASIL -1994

UNIDADE DA FEDERAÇÃO	LOCALIZAÇÃO	SÉRIE	MATRÍCULA INICIAL								
			TOTAL	IDADE							
				MENOS DE 15 ANOS	15 ANOS	16 ANOS	17 ANOS	18 ANOS	19 ANOS	MAIS DE 19 ANOS	
RONDÔNIA	TOTAL		26.770	989	2.349	3.886	4.541	3.824	3.076	8.105	
		1ª	12.256	488	1.980	2.075	2.105	1.580	1.137	2.891	
		2ª	8.117	220	358	1.417	1.388	1.203	1.004	2.527	
		3ª	5.952	136	11	394	1.047	1.039	877	2.448	
		4ª	445	145	-	-	1	2	58	239	
		NÃO SERIADO	-	-	-	-	-	-	-	-	
		RURAL		312	6	22	44	40	50	40	110
			1ª	158	6	20	27	18	19	14	54
			2ª	90	-	2	12	11	21	12	32
			3ª	64	-	-	5	11	10	14	24
			4ª	-	-	-	-	-	-	-	-
			NÃO SERIADO	-	-	-	-	-	-	-	-
	ACRE	TOTAL		12.164	169	745	1.392	1.888	1.858	1.620	4.492
			1ª	5.330	153	622	821	855	836	525	1.518
		2ª	3.575	13	94	421	560	532	524	1.431	
		3ª	2.633	3	27	144	432	387	436	1.204	
		4ª	626	-	2	6	41	103	135	339	
		NÃO SERIADO	-	-	-	-	-	-	-	-	
		RURAL		109	-	5	9	19	13	22	41
			1ª	37	-	5	7	11	5	3	6
			2ª	30	-	-	2	6	4	7	11
			3ª	42	-	-	-	2	4	12	24
			4ª	-	-	-	-	-	-	-	-
			NÃO SERIADO	-	-	-	-	-	-	-	-

EDUCAÇÃO MÉDIA  
3 - ALUNADO

## 5.3.2 - MATRÍCULA INICIAL, POR IDADE, SEGUNDO A REGIÃO, A UNIDADE DA FEDERAÇÃO, A LOCALIZAÇÃO E A SÉRIE- BRASIL - 1994

UNIDADE DA FEDERAÇÃO	LOCALIZAÇÃO	SÉRIE	MATRÍCULA INICIAL								
			TOTAL	IDADE							
				MENOS DE 15 ANOS	15 ANOS	16 ANOS	17 ANOS	18 ANOS	19 ANOS	MAIS DE 19 ANOS	
AMAZONAS	TOTAL		66.537	415	2.520	5.441	8.258	9.461	10.124	30.318	
		1ª	32.167	385	2.201	3.448	4.164	4.451	4.146	13.372	
		2ª	19.608	29	302	1.668	2.731	2.823	3.418	8.637	
		3ª	14.016	1	17	325	1.348	2.064	2.377	7.884	
		4ª	731	-	-	-	14	123	181	413	
		NÃO SERIADO	15	-	-	-	1	-	2	12	
		RURAL		458	3	19	36	45	59	52	244
			1ª	192	3	14	21	22	23	21	88
			2ª	145	-	5	13	14	13	21	79
			3ª	106	-	-	2	8	23	8	65
			4ª	-	-	-	-	-	-	-	-
		NÃO SERIADO	15	-	-	-	1	-	2	12	
	RORAIMA	TOTAL		7.590	103	421	740	1.030	1.068	946	3.282
			1ª	4.283	92	376	501	617	492	456	1.749
		2ª	2.167	11	43	206	266	344	321	976	
		3ª	1.120	-	2	33	143	225	164	553	
		4ª	20	-	-	-	4	7	5	4	
		NÃO SERIADO	-	-	-	-	-	-	-	-	
		RURAL		128	1	2	4	10	17	14	80
			1ª	108	1	2	3	5	10	11	76
			2ª	20	-	-	1	5	7	3	4
			3ª	-	-	-	-	-	-	-	-
			4ª	-	-	-	-	-	-	-	-
		NÃO SERIADO	-	-	-	-	-	-	-	-	

## EDUCAÇÃO MÉDIA

## 3 - ALUNADO

## 5.3.2 - MATRÍCULA INICIAL, POR IDADE, SEGUNDO A REGIÃO, A UNIDADE DA FEDERAÇÃO, A LOCALIZAÇÃO E A SÉRIE- BRASIL - 1994

UNIDADE DA FEDERAÇÃO	LOCALIZAÇÃO	SÉRIE	MATRÍCULA INICIAL								
			TOTAL	IDADE							
				MENOS DE 15 ANOS	15 ANOS	16 ANOS	17 ANOS	18 ANOS	19 ANOS	MAIS DE 19 ANOS	
PARÁ	TOTAL		153.551	1.963	7.623	14.495	19.503	22.044	22.872	65.051	
		1ª	72.137	1.682	5.840	8.215	9.599	10.066	9.640	27.095	
		2ª	45.773	231	1.455	4.761	5.876	6.929	6.751	19.770	
		3ª	32.490	36	254	1.384	3.810	4.680	6.054	16.272	
		4ª	870	-	-	1	15	53	190	611	
		NÃO SERIADO	2.281	14	74	134	203	316	237	1.303	
		RURAL		1.968	11	98	169	219	291	277	903
			1ª	1.010	10	67	107	121	153	153	399
			2ª	703	1	31	59	74	106	84	348
			3ª	255	-	-	3	24	32	40	156
			4ª	-	-	-	-	-	-	-	-
			NÃO SERIADO	-	-	-	-	-	-	-	-
	AMAPÁ	TOTAL		14.253	163	943	1.527	1.884	2.031	1.858	5.847
			1ª	7.391	156	820	951	972	919	837	2.736
		2ª	4.148	7	117	492	586	596	575	1.775	
		3ª	2.714	-	6	84	326	516	446	1.336	
		4ª	-	-	-	-	-	-	-	-	
		NÃO SERIADO	-	-	-	-	-	-	-	-	
		RURAL		-	-	-	-	-	-	-	
			1ª	-	-	-	-	-	-	-	
			2ª	-	-	-	-	-	-	-	
			3ª	-	-	-	-	-	-	-	
			4ª	-	-	-	-	-	-	-	
			NÃO SERIADO	-	-	-	-	-	-	-	

EDUCAÇÃO MÉDIA  
3 - ALUNADO

## 5.3.2 - MATRÍCULA INICIAL, POR IDADE, SEGUNDO A REGIÃO, A UNIDADE DA FEDERAÇÃO, A LOCALIZAÇÃO E A SÉRIE- BRASIL -1994

UNIDADE DA FEDERAÇÃO	LOCALIZAÇÃO	SÉRIE	MATRÍCULA INICIAL								
			TOTAL	IDADE						MAIS DE 19 ANOS	
				MENOS DE 15 ANOS	15 ANOS	16 ANOS	17 ANOS	18 ANOS	19 ANOS		
TOCANTINS	TOTAL		32.418	528	1.663	3.087	3.927	4.296	4.582	14.335	
		1ª	15.629	474	1.262	1.850	1.949	1.904	1.835	6.355	
		2ª	9.582	51	338	973	1.251	1.365	1.450	4.154	
		3ª	7.155	3	63	264	724	1.018	1.288	3.795	
		4ª	52	-	-	-	3	9	9	31	
		NÃO SERIADO	-	-	-	-	-	-	-	-	
		RURAL		827	17	33	95	152	155	134	241
			1ª	381	15	26	59	71	51	48	111
			2ª	277	2	4	28	52	58	47	86
			3ª	169	-	3	8	29	46	39	44
			4ª	-	-	-	-	-	-	-	-
			NÃO SERIADO	-	-	-	-	-	-	-	-
	REGIÃO NORDESTE	TOTAL		1.018.575	17.367	67.622	111.262	141.685	145.819	142.232	392.588
			1ª	449.896	15.415	53.757	59.458	60.654	59.578	55.645	145.389
		2ª	319.416	1.360	12.296	41.081	45.495	45.743	45.277	128.164	
		3ª	225.532	218	921	9.309	33.281	37.075	37.646	107.082	
		4ª	11.921	145	14	73	340	1.554	2.013	7.782	
		NÃO SERIADO	11.810	229	634	1.341	1.915	1.869	1.651	4.171	
		RURAL		15.088	253	781	1.525	2.173	2.339	2.200	5.817
			1ª	6.961	219	646	927	1.109	989	883	2.188
			2ª	4.596	33	113	463	657	734	711	1.885
			3ª	3.084	-	2	86	358	550	538	1.550
			4ª	113	-	-	-	-	9	13	91
			NÃO SERIADO	334	1	20	49	49	57	55	103

EDUCAÇÃO MÉDIA  
3 - ALUNADO

## 5.3.2 - MATRÍCULA INICIAL, POR IDADE, SEGUNDO A REGIÃO, A UNIDADE DA FEDERAÇÃO, A LOCALIZAÇÃO E A SÉRIE- BRASIL -1994

UNIDADE DA FEDERAÇÃO	LOCALIZAÇÃO	SÉRIE	MATRÍCULA INICIAL								
			TOTAL	IDADE						MAIS DE 19 ANOS	
				MENOS DE 15 ANOS	15 ANOS	16 ANOS	17 ANOS	18 ANOS	19 ANOS		
MARANHÃO	TOTAL		113.401	2.378	9.327	13.141	17.704	17.816	16.320	36.715	
		1ª	51.858	2.299	7.631	7.088	7.781	7.389	6.340	13.330	
		2ª	34.582	52	1.632	5.213	5.269	5.607	5.206	11.603	
		3ª	23.324	22	61	832	4.591	4.299	4.061	9.458	
		4ª	3.637	5	3	8	63	521	713	2.324	
		NÃO SERIADO	-	-	-	-	-	-	-	-	
		RURAL		4.453	29	184	396	607	652	693	1.892
			1ª	2.021	29	174	276	330	281	307	624
			2ª	1.425	-	10	100	185	211	214	705
			3ª	925	-	-	20	92	154	163	496
			4ª	82	-	-	-	-	6	9	67
			NÃO SERIADO	-	-	-	-	-	-	-	-
	PIAUÍ	TOTAL		55.490	921	3.020	5.408	7.038	8.108	8.190	22.805
			1ª	24.776	687	2.253	2.972	3.331	3.643	3.525	8.365
		2ª	16.458	199	667	1.831	2.222	2.497	2.347	6.695	
		3ª	12.731	21	93	564	1.366	1.787	2.149	6.751	
		4ª	1.096	13	5	30	82	139	139	688	
		NÃO SERIADO	429	1	2	11	37	42	30	306	
		RURAL		-	-	-	-	-	-	-	
			1ª	-	-	-	-	-	-	-	
			2ª	-	-	-	-	-	-	-	
			3ª	-	-	-	-	-	-	-	
			4ª	-	-	-	-	-	-	-	
			NÃO SERIADO	-	-	-	-	-	-	-	

## 5.3.2 - MATRÍCULA INICIAL, POR IDADE, SEGUNDO A REGIÃO, A UNIDADE DA FEDERAÇÃO, A LOCALIZAÇÃO E A SÉRIE- BRASIL -1994

UNIDADE DA FEDERAÇÃO	LOCALIZAÇÃO	SÉRIE	MATRÍCULA INICIAL								
			TOTAL	IDADE							
				MENOS DE 15 ANOS	15 ANOS	16 ANOS	17 ANOS	18 ANOS	19 ANOS	MAIS DE 19 ANOS	
CEARÁ	TOTAL		143.982	3.030	10.936	17.526	21.200	20.750	17.584	52.956	
		1ª	63.182	2.719	8.568	9.254	8.901	8.503	6.974	18.263	
		2ª	44.348	227	1.968	6.521	6.613	6.492	5.536	16.991	
		3ª	31.919	8	158	1.369	5.205	5.309	4.624	15.246	
		4ª	1.928	-	-	11	28	63	101	1.725	
		NÃO SERIADO	2.605	76	242	371	453	383	349	731	
		RURAL	1.542	66	136	234	269	264	191	382	
		1ª	728	62	103	139	139	110	68	107	
		2ª	416	4	33	82	78	73	56	90	
		3ª	375	-	-	13	52	79	64	167	
		4ª	23	-	-	-	-	2	3	18	
		NÃO SERIADO	-	-	-	-	-	-	-	-	
	RIO GRANDE DO NORTE	TOTAL		79.541	1.717	5.623	8.952	10.488	10.206	8.920	33.635
			1ª	34.228	1.616	4.360	4.483	4.295	3.863	3.198	12.413
			2ª	26.604	92	1.216	3.423	3.538	3.392	3.171	11.772
		3ª	18.167	3	39	1.023	2.616	2.846	2.430	9.210	
		4ª	347	-	-	1	9	97	94	146	
		NÃO SERIADO	195	6	8	22	30	8	27	94	
		RURAL	359	26	28	38	61	50	58	98	
		1ª	163	2	26	30	33	25	16	31	
		2ª	111	24	2	3	7	13	31	31	
		3ª	85	-	-	5	21	12	11	36	
		4ª	-	-	-	-	-	-	-	-	
		NÃO SERIADO	-	-	-	-	-	-	-	-	

EDUCAÇÃO MÉDIA  
3 - ALUNADO

## 5.3.2 - MATRÍCULA INICIAL, POR IDADE, SEGUNDO A REGIÃO, A UNIDADE DA FEDERAÇÃO, A LOCALIZAÇÃO E A SÉRIE- BRASIL -1994

UNIDADE DA FEDERAÇÃO	LOCALIZAÇÃO	SÉRIE	MATRÍCULA INICIAL								
			TOTAL	IDADE							
				MENOS DE 15 ANOS	15 ANOS	16 ANOS	17 ANOS	18 ANOS	19 ANOS	MAIS DE 19 ANOS	
PARAÍBA	TOTAL		74.604	1.109	5.016	8.260	10.619	10.674	10.323	28.603	
		1ª	33.395	1.057	4.205	4.509	4.503	4.401	3.885	10.835	
		2ª	23.606	50	750	3.141	3.426	3.249	3.355	9.635	
		3ª	17.117	2	61	610	2.681	2.938	2.874	7.951	
		4ª	461	-	-	-	6	82	198	175	
		NÃO SERIADO	25	-	-	-	3	4	11	7	
		RURAL		435	3	36	47	68	96	53	132
			1ª	228	3	32	28	35	40	28	62
			2ª	127	-	4	18	22	29	14	40
			3ª	80	-	-	1	11	27	11	30
			4ª	-	-	-	-	-	-	-	-
			NÃO SERIADO	-	-	-	-	-	-	-	-
	PERNAMBUCO	TOTAL		236.199	3.486	15.229	25.834	33.181	33.881	34.500	90.088
		1ª	101.790	2.983	12.109	13.436	12.996	13.330	13.089	33.847	
		2ª	73.437	251	2.523	9.582	10.877	10.277	10.678	29.249	
		3ª	51.628	50	230	1.918	7.906	8.751	9.318	23.455	
		4ª	1.001	68	6	6	38	135	212	536	
		NÃO SERIADO	8.343	134	361	892	1.364	1.388	1.203	3.001	
		RURAL		4.363	47	226	468	624	617	631	1.750
			1ª	1.949	45	170	232	267	250	238	747
			2ª	1.249	1	34	161	189	177	192	495
			3ª	823	-	2	26	119	132	145	399
			4ª	8	-	-	-	-	1	1	6
			NÃO SERIADO	334	1	20	49	49	57	55	103

EDUCAÇÃO MÉDIA  
3 - ALUNADO

## 5.3.2 - MATRÍCULA INICIAL, POR IDADE, SEGUNDO A REGIÃO, A UNIDADE DA FEDERAÇÃO, A LOCALIZAÇÃO E A SÉRIE- BRASIL -1994

UNIDADE DA FEDERAÇÃO	LOCALI- ZAÇÃO	SÉRIE	MATRÍCULA INICIAL								
			TOTAL	IDADE							
				MENOS DE 15 ANOS	15 ANOS	16 ANOS	17 ANOS	18 ANOS	19 ANOS	MAIS DE 19 ANOS	
ALAGOAS	TOTAL		44.968	709	3.428	5.835	6.513	6.586	6.825	15.072	
		1ª	18.083	620	2.595	3.003	2.506	2.403	2.453	4.503	
		2ª	15.470	69	759	2.174	2.170	2.209	2.420	5.669	
		3ª	10.491	20	74	648	1.783	1.825	1.785	4.356	
		4ª	924	-	-	10	54	149	167	544	
		NÃO SERIADO	-	-	-	-	-	-	-	-	
		RURAL		1.234	13	74	113	148	203	188	495
			1ª	573	13	64	74	79	98	73	172
			2ª	399	-	10	31	48	54	66	190
			3ª	262	-	-	8	21	51	49	133
			4ª	-	-	-	-	-	-	-	-
			NÃO SERIADO	-	-	-	-	-	-	-	-
	SERGIPE	TOTAL		40.116	288	1.995	3.547	5.070	5.415	5.875	17.926
			1ª	19.203	267	1.722	2.128	2.431	2.369	2.550	7.736
		2ª	11.820	19	261	1.242	1.597	1.613	1.657	5.431	
		3ª	8.398	2	12	174	1.031	1.341	1.521	4.317	
		4ª	683	-	-	3	11	92	145	432	
		NÃO SERIADO	12	-	-	-	-	-	2	10	
		RURAL		-	-	-	-	-	-	-	
			1ª	-	-	-	-	-	-	-	
			2ª	-	-	-	-	-	-	-	
			3ª	-	-	-	-	-	-	-	
			4ª	-	-	-	-	-	-	-	
			NÃO SERIADO	-	-	-	-	-	-	-	

EDUCAÇÃO MÉDIA  
3 - ALUNADO

## 5.3.2 - MATRÍCULA INICIAL, POR IDADE, SEGUNDO A REGIÃO, A UNIDADE DA FEDERAÇÃO, A LOCALIZAÇÃO E A SÉRIE- BRASIL -1994

UNIDADE DA FEDERAÇÃO	LOCALIZAÇÃO	SÉRIE	MATRÍCULA INICIAL								
			TOTAL	IDADE							
				MENOS DE 15 ANOS	15 ANOS	16 ANOS	17 ANOS	18 ANOS	19 ANOS	MAIS DE 19 ANOS	
BAHIA	TOTAL		230.274	3.729	13.048	22.759	29.872	32.383	33.695	94.788	
		1ª	103.381	3.167	10.314	12.585	13.910	13.677	13.631	36.097	
		2ª	73.091	401	2.520	7.954	9.783	10.407	10.907	31.119	
		3ª	51.757	90	193	2.171	6.102	7.979	8.884	26.338	
		4ª	1.844	59	-	4	49	276	244	1.212	
		NÃO SERIADO	201	12	21	45	28	44	29	22	
		RURAL		2.702	69	97	229	396	457	386	1.068
			1ª	1.299	65	77	148	226	185	153	445
			2ª	869	4	20	68	128	177	138	334
			3ª	534	-	-	13	42	95	95	289
			4ª	-	-	-	-	-	-	-	-
			NÃO SERIADO	-	-	-	-	-	-	-	-
	REGIÃO SUDESTE	TOTAL		2.031.406	72.265	248.730	350.666	361.249	289.451	214.152	494.893
			1ª	910.675	68.806	195.094	167.336	131.462	100.067	72.430	175.480
		2ª	604.717	2.593	50.350	139.562	111.393	86.303	64.711	149.805	
		3ª	435.806	407	2.165	41.706	110.292	86.396	62.278	132.562	
		4ª	57.757	2	16	326	5.219	12.784	10.572	28.838	
		NÃO SERIADO	22.451	457	1.105	1.736	2.883	3.901	4.161	8.208	
		RURAL		17.803	372	1.905	3.040	3.284	2.828	2.036	4.338
			1ª	8.250	369	1.603	1.753	1.370	1.027	674	1.454
			2ª	5.232	2	299	1.061	1.105	846	607	1.312
			3ª	3.976	1	3	226	801	890	694	1.361
			4ª	345	-	-	-	8	65	61	211
			NÃO SERIADO	-	-	-	-	-	-	-	-

EDUCAÇÃO MÉDIA  
3 - ALUNADO

## 5.3.2 - MATRÍCULA INICIAL, POR IDADE, SEGUNDO A REGIÃO, A UNIDADE DA FEDERAÇÃO, A LOCALIZAÇÃO E A SÉRIE- BRASIL -1994

UNIDADE DA FEDERAÇÃO	LOCALIZAÇÃO	SÉRIE	MATRÍCULA INICIAL								
			TOTAL	IDADE							
				MENOS DE 15 ANOS	15 ANOS	16 ANOS	17 ANOS	18 ANOS	19 ANOS	MAIS DE 19 ANOS	
MINAS GERAIS	TOTAL		465.754	9.560	51.649	76.568	82.455	64.333	49.709	131.480	
		1ª	205.488	9.301	43.766	37.697	29.963	23.017	17.190	44.554	
		2ª	148.574	168	7.393	32.665	26.191	20.838	16.522	44.797	
		3ª	101.879	2	250	5.954	25.723	18.893	14.367	36.690	
		4ª	6.813	-	-	21	233	1.172	1.188	4.199	
		NÃO SERIADO	3.000	89	240	231	345	413	442	1.240	
		RURAL	6.618	104	587	980	1.157	1.073	865	1.852	
			1ª	3.152	104	524	623	554	420	312	615
			2ª	1.982	-	63	303	382	346	278	610
			3ª	1.404	-	-	54	219	287	259	585
			4ª	80	-	-	-	2	20	16	42
			NÃO SERIADO	-	-	-	-	-	-	-	-
	ESPÍRITO SANTO	TOTAL		108.295	4.268	13.494	19.138	19.527	14.855	11.182	25.831
			1ª	47.819	3.504	10.556	8.876	6.906	5.021	3.862	9.094
		2ª	34.153	469	2.688	8.079	6.261	4.525	3.509	8.622	
		3ª	24.338	295	250	2.176	6.202	4.861	3.412	7.142	
		4ª	1.985	-	-	7	158	448	399	973	
		NÃO SERIADO	-	-	-	-	-	-	-	-	
		RURAL	2.108	37	271	395	375	315	211	504	
			1ª	941	37	233	225	132	105	61	148
			2ª	670	-	37	152	135	109	77	160
			3ª	422	-	1	18	103	90	61	149
			4ª	75	-	-	-	5	11	12	47
			NÃO SERIADO	-	-	-	-	-	-	-	-

## EDUCAÇÃO MÉDIA

## 3 - ALUNADO

## 5.3.2 - MATRÍCULA INICIAL, POR IDADE, SEGUNDO A REGIÃO, A UNIDADE DA FEDERAÇÃO, A LOCALIZAÇÃO E A SÉRIE- BRASIL -1994

UNIDADE DA FEDERAÇÃO	LOCALIZAÇÃO	SÉRIE	MATRÍCULA INICIAL								
			TOTAL	IDADE						MAIS DE 19 ANOS	
				MENOS DE 15 ANOS	15 ANOS	16 ANOS	17 ANOS	18 ANOS	19 ANOS		
RIO DE JANEIRO	TOTAL		385.439	12.948	40.758	60.465	68.098	59.563	46.444	97.163	
		1ª	164.747	11.602	30.775	29.126	25.363	20.247	15.049	32.585	
		2ª	108.977	900	8.301	22.399	21.048	16.789	12.636	26.904	
		3ª	82.874	77	810	7.349	18.510	17.391	13.414	25.323	
		4ª	9.390	1	7	86	639	1.648	1.626	5.383	
		NÃO SERIADO	19.451	368	865	1.505	2.538	3.488	3.719	6.968	
		RURAL		2.412	42	191	337	449	368	286	739
			1ª	1.175	39	153	195	198	159	125	306
			2ª	655	2	37	117	154	84	63	198
			3ª	516	1	1	25	96	122	97	174
			4ª	66	-	-	-	1	3	1	61
			NÃO SERIADO	-	-	-	-	-	-	-	-
	SÃO PAULO	TOTAL		1.071.918	45.489	142.829	194.495	191.169	150.700	106.817	240.419
			1ª	492.621	44.399	109.997	91.637	69.230	51.782	36.329	89.247
		2ª	313.013	1.056	31.968	76.419	57.893	44.151	32.044	69.482	
		3ª	226.715	33	855	26.227	59.857	45.251	31.085	63.407	
		4ª	39.569	1	9	212	4.189	9.516	7.359	18.283	
		NÃO SERIADO	-	-	-	-	-	-	-	-	
		RURAL		6.665	189	856	1.328	1.303	1.072	674	1.243
			1ª	2.982	189	693	710	486	343	176	385
			2ª	1.925	-	162	489	434	307	189	344
			3ª	1.634	-	1	129	383	391	277	453
			4ª	124	-	-	-	-	31	32	61
			NÃO SERIADO	-	-	-	-	-	-	-	-

EDUCAÇÃO MÉDIA  
3 - ALUNADO

## 5.3.2 - MATRÍCULA INICIAL, POR IDADE, SEGUNDO A REGIÃO, A UNIDADE DA FEDERAÇÃO, A LOCALIZAÇÃO E A SÉRIE- BRASIL -1994

UNIDADE DA FEDERAÇÃO	LOCALIZAÇÃO	SÉRIE	MATRÍCULA INICIAL								
			TOTAL	IDADE							
				MENOS DE 15 ANOS	15 ANOS	16 ANOS	17 ANOS	18 ANOS	19 ANOS	MAIS DE 19 ANOS	
REGIÃO SUL	TOTAL		795.324	51.014	127.850	160.160	145.689	99.958	63.818	146.835	
		1ª	338.200	47.779	88.293	64.256	46.393	28.901	17.892	44.686	
		2ª	230.497	1.510	34.111	62.327	42.948	28.789	18.330	42.482	
		3ª	161.908	124	912	27.513	46.341	29.401	18.847	38.770	
		4ª	28.873	1	3	126	4.039	7.769	5.104	11.831	
		NÃO SERIADO	35.846	1.600	4.531	5.938	5.968	5.098	3.645	9.066	
		RURAL		7.942	449	1.295	1.726	1.556	1.114	689	1.113
			1ª	3.539	438	975	797	525	326	164	314
			2ª	2.449	8	275	670	520	362	244	370
			3ª	1.688	3	36	220	469	348	240	372
			4ª	223	-	2	25	29	73	38	56
			NÃO SERIADO	43	-	7	14	13	5	3	1
	PARANÁ	TOTAL		351.738	17.394	49.485	64.408	63.536	47.566	31.938	77.411
		1ª	145.591	16.884	35.730	26.872	20.506	13.559	8.837	23.203	
		2ª	103.452	398	12.650	26.665	19.279	13.509	8.775	22.176	
		3ª	73.240	9	112	9.835	20.096	13.527	9.184	20.477	
		4ª	20.917	-	1	39	2.694	5.672	3.812	8.699	
		NÃO SERIADO	8.538	103	992	997	961	1.299	1.330	2.856	
		RURAL		2.563	145	448	559	467	298	210	436
			1ª	1.293	145	351	273	186	115	63	160
			2ª	828	-	97	234	156	106	88	147
			3ª	411	-	-	52	124	70	54	111
			4ª	31	-	-	-	1	7	5	18
			NÃO SERIADO	-	-	-	-	-	-	-	-

EDUCAÇÃO MÉDIA  
3 - ALUNADO

5.3.2 - MATRÍCULA INICIAL, POR IDADE, SEGUNDO A REGIÃO, A UNIDADE DA FEDERAÇÃO, A LOCALIZAÇÃO E A SÉRIE- BRASIL -1994

UNIDADE DA FEDERAÇÃO	LOCALIZAÇÃO	SÉRIE	MATRÍCULA INICIAL							
			TOTAL	IDADE						
				MENOS DE 15 ANOS	15 ANOS	16 ANOS	17 ANOS	18 ANOS	19 ANOS	MAIS DE 19 ANOS
SANTA CATARINA	TOTAL		151.486	10.265	27.173	33.845	29.629	19.082	11.857	19.635
		1ª	65.362	9.658	19.821	13.756	9.032	5.186	2.980	4.929
		2ª	47.769	504	7.040	14.144	9.604	6.031	3.867	6.579
		3ª	33.121	103	251	5.829	10.176	6.529	4.155	6.078
		4ª	4.059	-	-	32	589	1.125	697	1.616
		NÃO SERIADO	1.175	-	61	84	228	211	158	433
	RURAL		2.664	106	360	539	554	450	272	383
		1ª	1.096	100	281	278	189	112	51	85
		2ª	826	5	69	202	186	135	91	138
		3ª	649	1	10	59	169	160	110	140
		4ª	93	-	-	-	10	43	20	20
		NÃO SERIADO	-	-	-	-	-	-	-	-
RIO GRANDE DO SUL	TOTAL		292.100	23.355	51.192	61.907	52.524	33.310	20.023	49.789
		1ª	127.247	21.237	32.742	23.628	16.855	10.156	6.075	16.554
		2ª	79.276	608	14.421	21.518	14.065	9.249	5.688	13.727
		3ª	55.547	12	549	11.849	16.069	9.345	5.508	12.215
		4ª	3.897	1	2	55	756	972	595	1.516
		NÃO SERIADO	26.133	1.497	3.478	4.857	4.779	3.588	2.157	5.777
	RURAL		2.715	198	487	628	535	366	207	294
		1ª	1.150	193	343	246	150	99	50	69
		2ª	795	3	109	234	178	121	65	85
		3ª	628	2	26	109	176	118	76	121
		4ª	99	-	2	25	18	23	13	18
		NÃO SERIADO	43	-	7	14	13	5	3	1

EDUCAÇÃO MÉDIA  
3 - ALUNADO

## 5.3.2 - MATRÍCULA INICIAL, POR IDADE, SEGUNDO A REGIÃO, A UNIDADE DA FEDERAÇÃO, A LOCALIZAÇÃO E A SÉRIE- BRASIL - 1994

UNIDADE DA FEDERAÇÃO	LOCALIZAÇÃO	SÉRIE	MATRÍCULA INICIAL								
			TOTAL	IDADE						MAIS DE 19 ANOS	
				MENOS DE 15 ANOS	15 ANOS	16 ANOS	17 ANOS	18 ANOS	19 ANOS		
REGIÃO CENTRO-OESTE	TOTAL		351.611	11.801	36.485	53.748	57.446	48.852	38.735	104.544	
		1ª	163.537	10.987	27.244	26.866	23.357	19.114	14.920	41.049	
		2ª	104.810	493	8.331	19.752	17.751	14.746	11.831	31.906	
		3ª	75.744	98	415	6.522	15.557	13.838	10.971	28.343	
		4ª	3.196	52	8	12	196	413	438	2.077	
		NÃO SERIADO	4.324	171	487	596	585	741	575	1.169	
		RURAL		4.109	179	446	698	794	632	497	863
			1ª	1.992	169	348	415	343	206	164	347
			2ª	1.237	9	95	206	278	237	163	249
			3ª	846	1	3	75	167	186	163	251
			4ª	34	-	-	2	6	3	7	16
			NÃO SERIADO	-	-	-	-	-	-	-	-
	MATO GROSSO DO SUL	TOTAL		68.003	3.568	7.901	10.668	10.182	8.416	6.524	20.744
			1ª	30.178	3.519	5.493	4.726	3.727	2.972	2.360	7.381
		2ª	21.227	37	2.372	4.141	3.237	2.601	2.127	6.712	
		3ª	14.658	12	36	1.795	3.081	2.578	1.759	5.397	
		4ª	1.940	-	-	6	137	265	278	1.254	
		NÃO SERIADO	-	-	-	-	-	-	-	-	
		RURAL		670	57	85	130	127	87	73	111
			1ª	297	48	63	61	48	26	18	33
			2ª	205	8	19	49	45	29	23	32
			3ª	134	1	3	18	28	29	25	30
			4ª	34	-	-	2	6	3	7	16
			NÃO SERIADO	-	-	-	-	-	-	-	-

EDUCAÇÃO MÉDIA  
3 - ALUNADO

## 5.3.2 - MATRÍCULA INICIAL, POR IDADE, SEGUNDO A REGIÃO, A UNIDADE DA FEDERAÇÃO, A LOCALIZAÇÃO E A SÉRIE- BRASIL -1994

UNIDADE DA FEDERAÇÃO	LOCALIZAÇÃO	SÉRIE	MATRÍCULA INICIAL								
			TOTAL	IDADE							
				MENOS DE 15 ANOS	15 ANOS	16 ANOS	17 ANOS	18 ANOS	19 ANOS	MAIS DE 19 ANOS	
MATO GROSSO	TOTAL		63.019	1.910	6.123	9.228	10.371	9.039	7.173	19.175	
		1ª	30.176	1.595	4.603	4.792	4.595	3.676	2.922	7.993	
		2ª	18.376	121	1.179	3.329	3.108	2.818	2.164	5.657	
		3ª	12.759	73	53	835	2.472	2.217	1.932	5.177	
		4ª	481	52	8	6	12	28	34	341	
		NÃO SERIADO	1.227	69	280	266	184	300	121	7	
		RURAL		1.337	39	114	218	264	213	167	322
			1ª	677	39	104	145	114	74	57	144
			2ª	399	-	10	58	94	82	56	99
			3ª	261	-	-	15	56	57	54	79
			4ª	-	-	-	-	-	-	-	-
			NÃO SERIADO	-	-	-	-	-	-	-	-
	GOIÁS	TOTAL		142.632	4.289	13.248	20.055	22.482	20.736	17.295	44.527
			1ª	65.734	3.896	9.596	10.490	9.426	8.218	6.570	17.538
		2ª	42.002	278	3.211	6.752	7.128	6.187	5.122	13.324	
		3ª	31.390	13	234	2.483	5.509	5.779	5.027	12.345	
		4ª	741	-	-	-	18	116	125	482	
		NÃO SERIADO	2.765	102	207	330	401	436	451	838	
		RURAL		1.493	59	172	260	274	247	193	288
			1ª	724	58	120	150	129	77	68	122
			2ª	436	1	52	78	89	94	60	62
			3ª	333	-	-	32	56	76	65	104
			4ª	-	-	-	-	-	-	-	-
			NÃO SERIADO	-	-	-	-	-	-	-	-

EDUCAÇÃO MÉDIA  
3 - ALUNADO

## 5.3.2 - MATRÍCULA INICIAL, POR IDADE, SEGUNDO A REGIÃO, A UNIDADE DA FEDERAÇÃO, A LOCALIZAÇÃO E A SÉRIE- BRASIL -1994

UNIDADE DA FEDERAÇÃO	LOCALIZAÇÃO	SÉRIE	MATRÍCULA INICIAL							
			TOTAL	IDADE						
				MENOS DE 15 ANOS	15 ANOS	16 ANOS	17 ANOS	18 ANOS	19 ANOS	MAIS DE 19 ANOS
DISTRITO FEDERAL	TOTAL		77.957	2.034	9.213	13.797	14.411	10.661	7.743	20.098
		1ª	37.449	1.977	7.552	6.858	5.609	4.248	3.068	8.137
		2ª	23.205	57	1.569	5.530	4.278	3.140	2.418	6.213
		3ª	16.937	-	92	1.409	4.495	3.264	2.253	5.424
		4ª	34	-	-	-	29	4	1	-
		NÃO SERIADO	332	-	-	-	-	5	3	324
	RURAL		609	24	75	90	129	85	64	142
		1ª	294	24	61	59	52	29	21	48
		2ª	197	-	14	21	50	32	24	56
		3ª	118	-	-	10	27	24	19	38
		4ª	-	-	-	-	-	-	-	-
		NÃO SERIADO	-	-	-	-	-	-	-	-

FONTE: MEC/SEDIAE/SEEC

- NOTAS: 1 - Os dados de São Paulo e do Rio de Janeiro referem-se ao Censo Educacional de 1991.  
 2 - Os dados do Amazonas e da Bahia referem-se ao Censo Educacional de 1993.  
 3 - Os dados do Paraná referem-se ao Censo Educacional de 1995.  
 4 - Os dados do Rio Grande do Sul referem-se ao calendário A.

5.3.2.A - DISTRIBUIÇÃO PERCENTUAL DA MATRÍCULA INICIAL DE EDUCAÇÃO MÉDIA, POR SÉRIE,  
SEGUNDO A LOCALIZAÇÃO - BRASIL - 1994

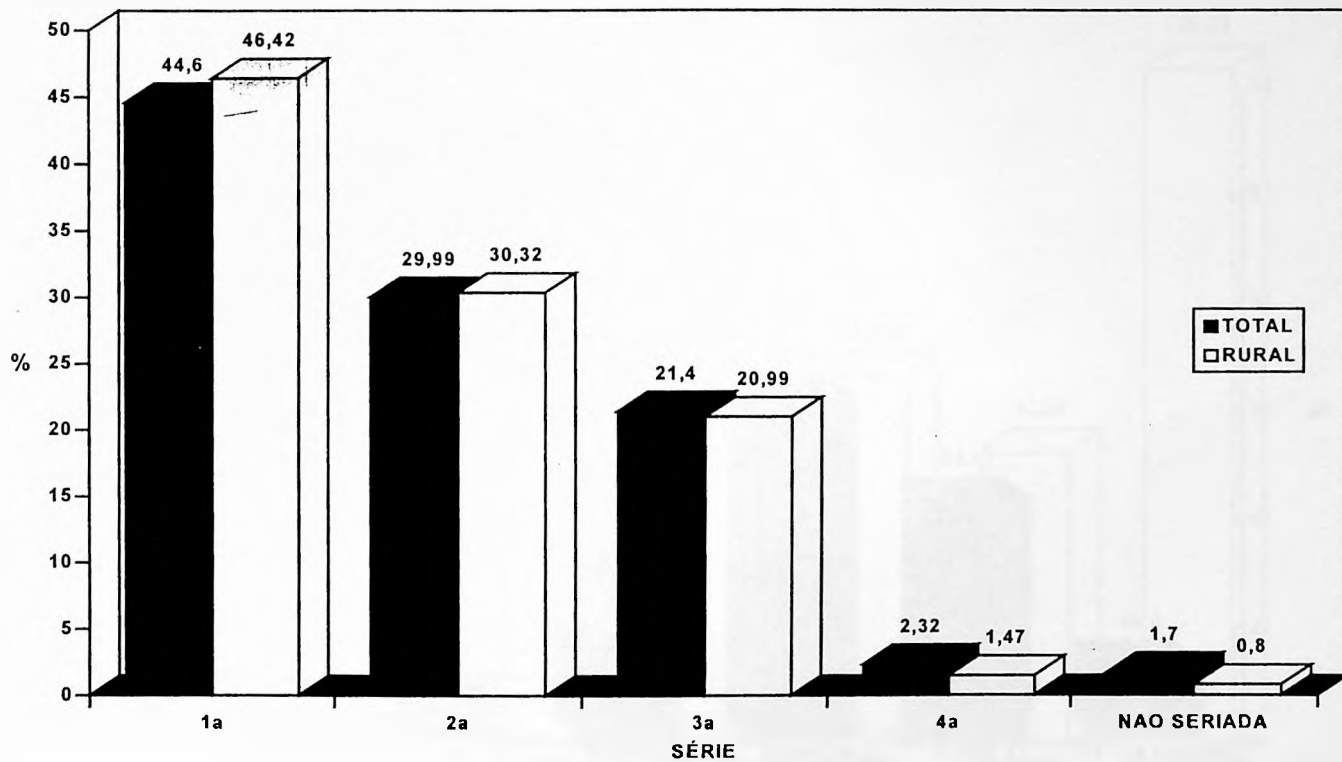

FONTE: MEC/SEDIAE/SEEC

**5.3.2.B - DISTRIBUIÇÃO PERCENTUAL DA MATRÍCULA INICIAL DE EDUCAÇÃO MÉDIA,  
POR IDADE - BRASIL - TOTAL - 1994**

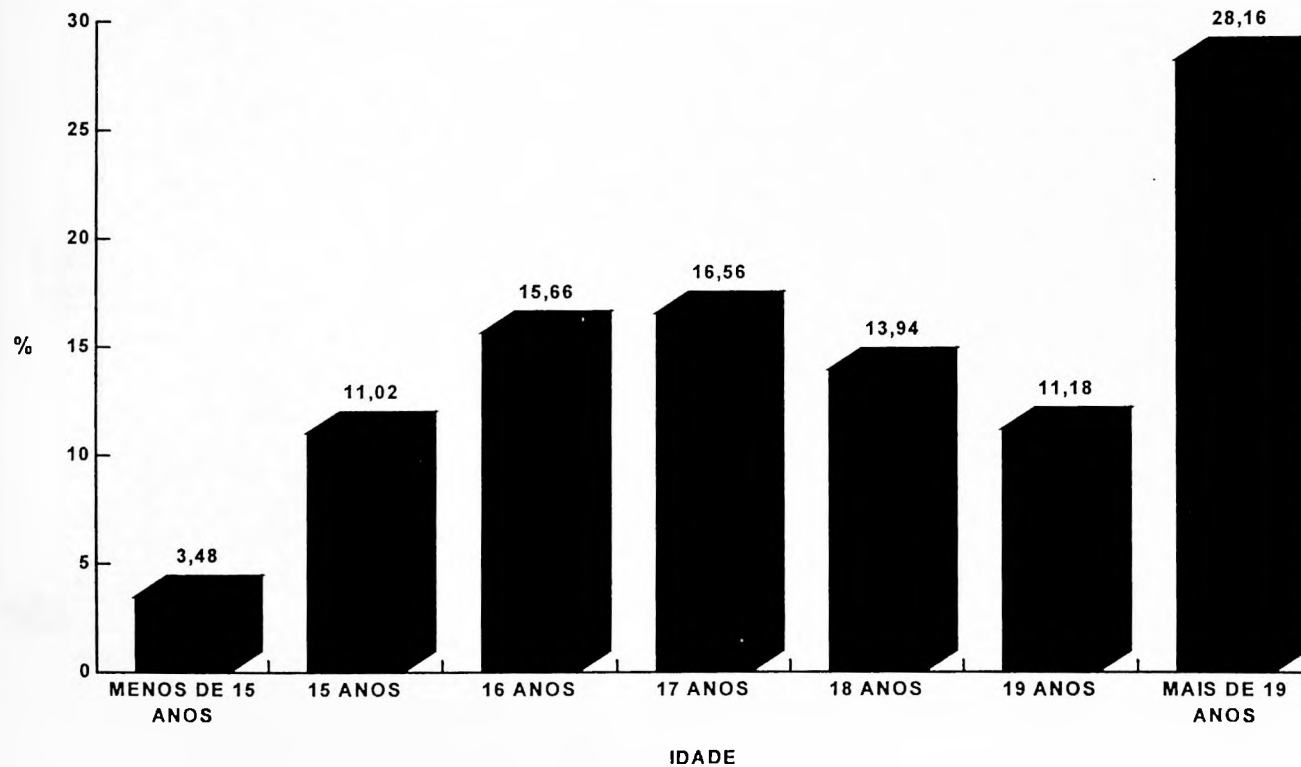

FONTE: MEC/SEDIAE/SEEC

5.3.2.C - DISTRIBUIÇÃO PERCENTUAL DA MATRÍCULA INICIAL DE EDUCAÇÃO MÉDIA,  
POR IDADE - BRASIL - RURAL - 1994

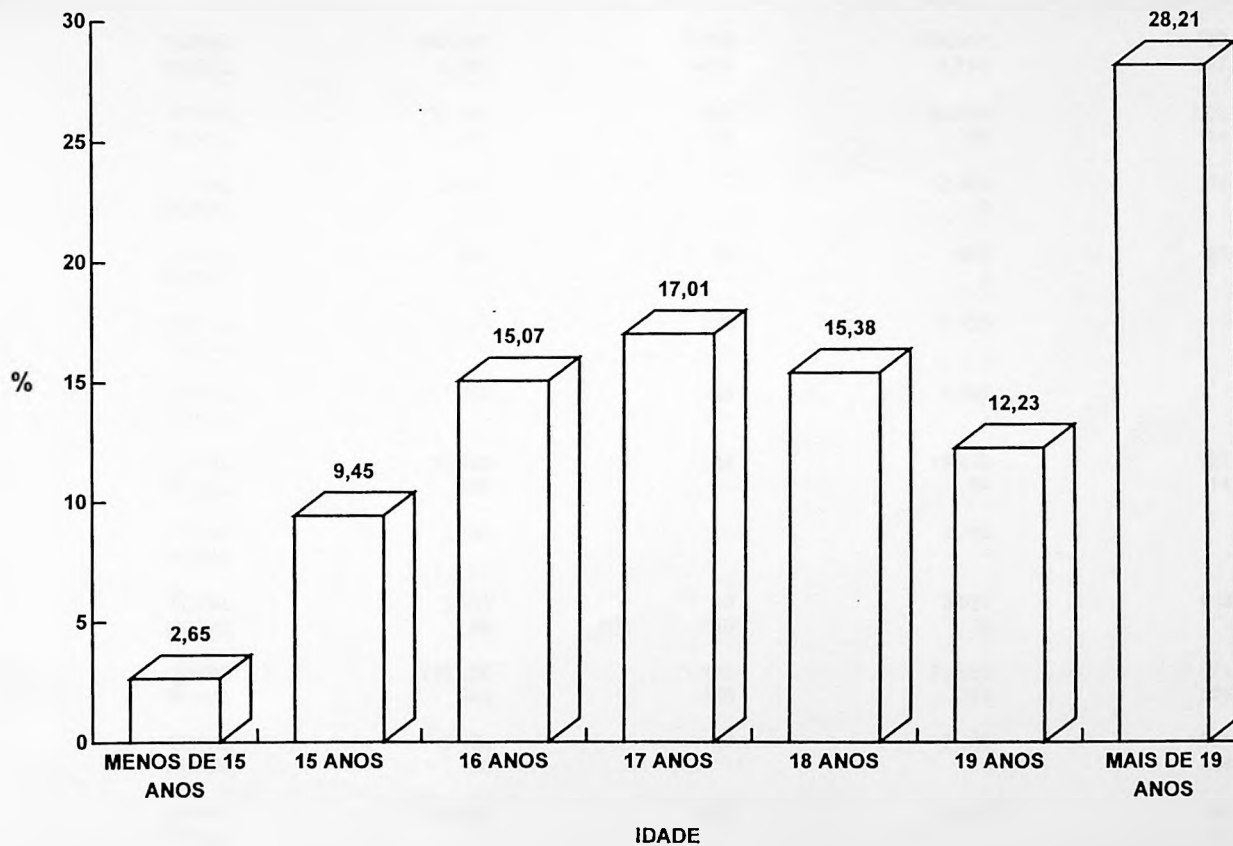

FONTE: MEC/SEDIAE/SEEC

EDUCAÇÃO MÉDIA  
3 - ALUNADO

5.3.3 - MATRÍCULA INICIAL DE ALUNOS REPETENTES, POR DEPENDÊNCIA ADMINISTRATIVA,  
SEGUNDO A REGIÃO, A UNIDADE DA FEDERAÇÃO E A LOCALIZAÇÃO - BRASIL - 1994

UNIDADE DA FEDERAÇÃO	LOCALIZAÇÃO	MATRÍCULA INICIAL DE REPETENTES				
		TOTAL	DEPENDÊNCIA ADMINISTRATIVA			
			FEDERAL	ESTADUAL	MUNICIPAL	PARTICULAR
BRASIL	TOTAL	487.741	6.980	396.742	31.733	52.286
	RURAL	3.063	414	1.712	487	450
REGIÃO NORTE	TOTAL	38.248	340	36.340	303	1.265
	RURAL	207	10	96	14	87
RONDÔNIA	TOTAL	2.514	-	2.358	32	124
	RURAL	10	-	8	-	2
ACRE	TOTAL	999	25	890	31	53
	RURAL	1	-	1	-	-
AMAZONAS	TOTAL	7.519	228	7.130	-	161
	RURAL	2	-	-	-	2
RORAIMA	TOTAL	1.232	33	1.199	-	-
	RURAL	-	-	-	-	-
PARÁ	TOTAL	20.393	44	19.473	121	755
	RURAL	106	-	54	14	38
AMAPÁ	TOTAL	1.790	-	1.763	-	27
	RURAL	-	-	-	-	-
TOCANTINS	TOTAL	3.801	10	3.527	119	145
	RURAL	88	10	33	-	45
REGIÃO NORDESTE	TOTAL	118.620	1.788	84.960	17.571	14.301
	RURAL	943	100	314	376	153
MARANHÃO	TOTAL	5.194	47	2.165	1.961	1.021
	RURAL	28	-	4	24	-
PIAUÍ	TOTAL	5.731	522	4.266	160	783
	RURAL	-	-	-	-	-

EDUCAÇÃO MÉDIA  
3 - ALUNADO

5.3.3 - MATRÍCULA INICIAL DE ALUNOS REPETENTES, POR DEPENDÊNCIA ADMINISTRATIVA,  
SEGUNDO A REGIÃO, A UNIDADE DA FEDERAÇÃO E A LOCALIZAÇÃO - BRASIL - 1994

UNIDADE DA FEDERAÇÃO	LOCALIZAÇÃO	MATRÍCULA INICIAL DE REPETENTES				
		TOTAL	DEPENDÊNCIA ADMINISTRATIVA			
			FEDERAL	ESTADUAL	MUNICIPAL	PARTICULAR
CEARÁ	TOTAL	11.891	4	7.859	1.822	2.206
	RURAL	20	4	15	-	1
RIO GRANDE DO NORTE	TOTAL	10.441	19	8.343	1.039	1.040
	RURAL	23	19	4	-	-
PARAÍBA	TOTAL	11.615	419	9.831	565	800
	RURAL	40	27	13	-	-
PERNAMBUCO	TOTAL	33.555	101	25.729	5.473	2.252
	RURAL	352	50	127	168	7
ALAGOAS	TOTAL	5.056	216	1.253	747	2.840
	RURAL	176	-	29	55	92
SERGIPE	TOTAL	7.092	248	4.728	1.374	742
	RURAL	-	-	-	-	-
BAHIA	TOTAL	28.045	212	20.786	4.430	2.617
	RURAL	304	-	122	129	53
REGIÃO SUDESTE	TOTAL	204.437	2.294	161.477	12.068	28.598
	RURAL	1.173	180	784	61	148
MINAS GERAIS	TOTAL	51.815	450	38.845	7.423	5.097
	RURAL	395	156	199	40	-
ESPÍRITO SANTO	TOTAL	8.948	232	6.633	1.022	1.061
	RURAL	111	24	59	-	28
RIO DE JANEIRO	TOTAL	43.539	1.278	31.972	1.772	8.517
	RURAL	276	-	198	21	57
SÃO PAULO	TOTAL	100.135	334	84.027	1.851	13.923
	RURAL	391	-	328	-	63

EDUCAÇÃO MÉDIA  
3 - ALUNADO

5.3.3 - MATRÍCULA INICIAL DE ALUNOS REPETENTES, POR DEPENDÊNCIA ADMINISTRATIVA,  
SEGUNDO A REGIÃO, A UNIDADE DA FEDERAÇÃO E A LOCALIZAÇÃO - BRASIL - 1994

UNIDADE DA FEDERAÇÃO	LOCALIZAÇÃO	MATRÍCULA INICIAL DE REPETENTES				
		TOTAL	DEPENDÊNCIA ADMINISTRATIVA			
			FEDERAL	ESTADUAL	MUNICIPAL	PARTICULAR
REGIÃO SUL	TOTAL	79.952	2.185	71.088	869	5.810
	RURAL	525	94	358	32	41
PARANÁ	TOTAL	30.022	474	27.999	17	1.532
	RURAL	122	-	99	15	8
SANTA CATARINA	TOTAL	14.892	438	13.044	151	1.259
	RURAL	193	27	166	-	-
RIO GRANDE DO SUL	TOTAL	35.038	1.273	30.045	701	3.019
	RURAL	210	67	93	17	33
REGIÃO CENTRO-OESTE	TOTAL	46.484	373	42.877	922	2.312
	RURAL	215	30	160	4	21
MATO GROSSO DO SUL	TOTAL	7.960	-	6.839	574	547
	RURAL	32	-	26	-	6
MATO GROSSO	TOTAL	7.374	20	7.016	3	335
	RURAL	45	20	22	3	-
GOIÁS	TOTAL	16.954	240	15.492	345	877
	RURAL	68	10	42	1	15
DISTRITO FEDERAL	TOTAL	14.196	113	13.530	-	553
	RURAL	70	-	70	-	-

FONTE: MEC/SEDIAE/SEEC

- NOTAS:
- 1 - Os dados de São Paulo e do Rio de Janeiro referem-se ao Censo Educacional de 1991.
  - 2 - Os dados do Amazonas e da Bahia referem-se ao Censo Educacional de 1993.
  - 3 - Os dados do Paraná referem-se ao Censo Educacional de 1995.
  - 4 - Os dados do Rio Grande do Sul referem-se ao calendário A.

## 5.3.4 - MATRÍCULA INICIAL DE ALUNOS REPETENTES, POR SÉRIE, SEGUNDO A REGIÃO, A UNIDADE DA FEDERAÇÃO E A LOCALIZAÇÃO - BRASIL - 1994

UNIDADE DA FEDERAÇÃO	LOCALIZAÇÃO	MATRÍCULA INICIAL DE ALUNOS REPETENTES				
		TOTAL	SÉRIE			
			1ª SÉRIE	2ª SÉRIE	3ª SÉRIE	4ª SÉRIE
BRASIL	TOTAL	487.741	295.042	136.181	53.205	3.313
	RURAL	3.063	1.902	819	312	30
REGIÃO NORTE	TOTAL	38.248	22.796	10.743	4.627	82
	RURAL	207	143	58	6	-
RONDÔNIA	TOTAL	2.514	1.500	683	326	5
	RURAL	10	7	2	1	-
ACRE	TOTAL	999	672	239	71	17
	RURAL	1	1	-	-	-
AMAZONAS	TOTAL	7.519	4.523	2.228	747	21
	RURAL	2	1	1	-	-
RORAIMA	TOTAL	1.232	838	308	86	-
	RURAL	-	-	-	-	-
PARÁ	TOTAL	20.393	11.981	5.581	2.792	39
	RURAL	106	73	29	4	-
AMAPÁ	TOTAL	1.790	1.028	601	161	-
	RURAL	-	-	-	-	-
TOCANTINS	TOTAL	3.801	2.254	1.103	444	-
	RURAL	88	61	26	1	-
REGIÃO NORDESTE	TOTAL	118.620	68.525	34.873	14.651	571
	RURAL	943	591	253	99	-
MARANHÃO	TOTAL	5.194	3.233	1.332	469	160
	RURAL	28	28	-	-	-
PIAUÍ	TOTAL	5.731	3.196	1.651	746	138
	RURAL	-	-	-	-	-

EDUCAÇÃO MÉDIA  
3 - ALUNADO

## 5.3.4 - MATRÍCULA INICIAL DE ALUNOS REPETENTES, POR SÉRIE, SEGUNDO A REGIÃO, A UNIDADE DA FEDERAÇÃO E A LOCALIZAÇÃO - BRASIL - 1994

UNIDADE DA FEDERAÇÃO	LOCALIZAÇÃO	MATRÍCULA INICIAL DE ALUNOS REPETENTES				
		TOTAL	SÉRIE			
			1ª SÉRIE	2ª SÉRIE	3ª SÉRIE	4ª SÉRIE
CEARÁ	TOTAL	11.891	7.020	3.321	1.527	23
	RURAL	20	18	2	-	-
RIO GRANDE DO NORTE	TOTAL	10.441	5.832	3.224	1.385	-
	RURAL	23	12	10	1	-
PARAÍBA	TOTAL	11.615	6.604	3.437	1.572	2
	RURAL	40	21	18	1	-
PERNAMBUCO	TOTAL	33.555	18.857	10.766	3.846	86
	RURAL	352	227	99	26	-
ALAGOAS	TOTAL	5.056	2.447	1.715	881	13
	RURAL	176	109	48	19	-
SERGIPE	TOTAL	7.092	4.442	1.848	779	23
	RURAL	-	-	-	-	-
BAHIA	TOTAL	28.045	16.894	7.579	3.446	126
	RURAL	304	176	76	52	-
REGIÃO SUDESTE	TOTAL	204.437	127.627	54.596	20.708	1.506
	RURAL	1.173	688	308	153	24
MINAS GERAIS	TOTAL	51.815	34.870	12.614	4.142	189
	RURAL	395	247	114	34	-
ESPÍRITO SANTO	TOTAL	8.948	5.421	2.556	835	136
	RURAL	111	84	24	3	-
RIO DE JANEIRO	TOTAL	43.539	24.379	13.069	5.717	374
	RURAL	276	165	74	36	1
SÃO PAULO	TOTAL	100.135	62.957	26.357	10.014	807
	RURAL	391	192	96	80	23

EDUCAÇÃO MÉDIA  
3 - ALUNADO

## 5.3.4 - MATRÍCULA INICIAL DE ALUNOS REPETENTES, POR SÉRIE, SEGUNDO A REGIÃO, A UNIDADE DA FEDERAÇÃO E A LOCALIZAÇÃO - BRASIL - 1994

UNIDADE DA FEDERAÇÃO	LOCALIZAÇÃO	MATRÍCULA INICIAL DE ALUNOS REPETENTES				
		TOTAL	SÉRIE			
			1ª SÉRIE	2ª SÉRIE	3ª SÉRIE	4ª SÉRIE
REGIÃO SUL	TOTAL	79.952	48.222	22.641	7.999	1.090
	RURAL	525	338	142	41	4
PARANÁ	TOTAL	30.022	17.661	8.433	3.108	820
	RURAL	122	88	21	13	-
SANTA CATARINA	TOTAL	14.892	8.715	4.363	1.704	110
	RURAL	193	127	55	11	-
RIO GRANDE DO SUL	TOTAL	35.038	21.846	9.845	3.187	160
	RURAL	210	123	66	17	4
REGIÃO CENTRO-OESTE	TOTAL	46.484	27.872	13.328	5.220	64
	RURAL	215	142	58	13	2
MATO GROSSO DO SUL	TOTAL	7.960	4.577	2.490	861	32
	RURAL	32	17	11	2	2
MATO GROSSO	TOTAL	7.374	4.486	2.051	836	1
	RURAL	45	35	10	-	-
GOIÁS	TOTAL	16.954	10.177	4.602	2.144	31
	RURAL	68	44	16	8	-
DISTRITO FEDERAL	TOTAL	14.196	8.632	4.185	1.379	-
	RURAL	70	46	21	3	-

FONTE: MEC/SEDIAE/SEEC

- NOTAS:
- 1 - Os dados de São Paulo e do Rio de Janeiro referem-se ao Censo Educacional de 1991.
  - 2 - Os dados do Amazonas e da Bahia referem-se ao Censo Educacional de 1993.
  - 3 - Os dados do Paraná referem-se ao Censo Educacional de 1995.
  - 4 - Os dados do Rio Grande do Sul referem-se ao calendário A.

EDUCAÇÃO MÉDIA  
3 - ALUNADO

5.3.5 - NÚMERO DE ALUNOS AFASTADOS POR ABANDONO, POR DEPENDÊNCIA ADMINISTRATIVA, SEGUNDO A REGIÃO, A UNIDADE DA FEDERAÇÃO E A LOCALIZAÇÃO - BRASIL - 1993

UNIDADE DA FEDERAÇÃO	LOCALIZAÇÃO	ALUNOS AFASTADOS POR ABANDONO				
		TOTAL	DEPENDÊNCIA ADMINISTRATIVA			
			FEDERAL	ESTADUAL	MUNICIPAL	PARTICULAR
BRASIL	TOTAL	771.654	6.859	616.252	47.559	100.984
	RURAL	6.236	482	4.245	1.088	421
REGIÃO NORTE	TOTAL	54.794	272	51.820	744	1.958
	RURAL	567	35	457	13	62
RONDÔNIA	TOTAL	5.183	14	4.994	67	108
	RURAL	60	14	45	-	1
ACRE	TOTAL	2.121	5	1.968	126	22
	RURAL	15	-	15	-	-
AMAZONAS	TOTAL	9.933	131	9.517	-	285
	RURAL	49	-	42	-	7
RORAIMA	TOTAL	1.860	68	1.787	-	5
	RURAL	32	-	32	-	-
PARÁ	TOTAL	27.329	33	25.720	220	1.356
	RURAL	200	-	140	12	48
AMAPÁ	TOTAL	2.230	-	2.226	-	4
	RURAL	-	-	-	-	-
TOCANTINS	TOTAL	6.138	21	5.608	331	178
	RURAL	211	21	183	1	6
REGIÃO NORDESTE	TOTAL	179.450	2.458	127.197	25.660	24.135
	RURAL	2.435	144	1.273	812	206
MARANHÃO	TOTAL	16.442	101	10.233	3.452	2.656
	RURAL	828	-	507	298	23
PIAUÍ	TOTAL	8.155	654	5.959	476	1.066
	RURAL	-	-	-	-	-

## EDUCAÇÃO MÉDIA

## 3 - ALUNADO

## 5.3.5 - NÚMERO DE ALUNOS AFASTADOS POR ABANDONO, POR DEPENDÊNCIA ADMINISTRATIVA, SEGUNDO A REGIÃO, A UNIDADE DA FEDERAÇÃO E A LOCALIZAÇÃO - BRASIL - 1993

UNIDADE DA FEDERAÇÃO	LOCALIZAÇÃO	ALUNOS AFASTADOS POR ABANDONO				
		TOTAL	DEPENDÊNCIA ADMINISTRATIVA			
			FEDERAL	ESTADUAL	MUNICIPAL	PARTICULAR
CEARÁ	TOTAL	22.558	77	14.878	2.890	4.713
	RURAL	74	42	21	-	11
RIO GRANDE DO NORTE	TOTAL	19.322	165	15.905	1.769	1.483
	RURAL	56	19	22	15	-
PARAÍBA	TOTAL	15.144	328	12.844	695	1.277
	RURAL	41	16	25	-	-
PERNAMBUCO	TOTAL	47.460	639	33.972	8.411	4.438
	RURAL	759	67	324	325	43
ALAGOAS	TOTAL	7.415	83	2.017	1.373	3.942
	RURAL	283	-	109	80	94
SERGIPE	TOTAL	9.056	313	5.781	1.874	1.088
	RURAL	-	-	-	-	-
BAHIA	TOTAL	33.898	98	25.608	4.720	3.472
	RURAL	394	-	265	94	35
REGIÃO SUDESTE	TOTAL	350.941	1.854	287.409	18.469	63.209
	RURAL	2.056	196	1.591	190	79
MINAS GERAIS	TOTAL	81.889	460	63.232	9.595	8.602
	RURAL	617	155	345	117	-
ESPÍRITO SANTO	TOTAL	23.434	359	19.259	1.942	1.874
	RURAL	305	41	244	-	20
RIO DE JANEIRO	TOTAL	56.443	1.002	33.174	2.888	19.379
	RURAL	344	-	238	73	33
SÃO PAULO	TOTAL	189.175	33	151.744	4.044	33.354
	RURAL	790	-	764	-	26

EDUCAÇÃO MÉDIA  
3 - ALUNADO

5.3.5 - NÚMERO DE ALUNOS AFASTADOS POR ABANDONO, POR DEPENDÊNCIA ADMINISTRATIVA, SEGUNDO A REGIÃO, A UNIDADE DA FEDERAÇÃO E A LOCALIZAÇÃO - BRASIL - 1993

UNIDADE DA FEDERAÇÃO	LOCALIZAÇÃO	ALUNOS AFASTADOS POR ABANDONO				
		TOTAL	DEPENDÊNCIA ADMINISTRATIVA			
			FEDERAL	ESTADUAL	MUNICIPAL	PARTICULAR
REGIÃO SUL	TOTAL	126.953	1.912	115.434	1.208	8.399
	RURAL	859	62	715	35	47
PARANÁ	TOTAL	60.421	673	57.141	40	2.567
	RURAL	285	-	262	18	5
SANTA CATARINA	TOTAL	22.972	242	19.853	424	2.453
	RURAL	350	3	340	7	-
RIO GRANDE DO SUL	TOTAL	43.560	997	38.440	744	3.379
	RURAL	224	59	113	10	42
REGIÃO CENTRO-OESTE	TOTAL	59.516	363	54.392	1.478	3.283
	RURAL	319	45	209	38	27
MATO GROSSO DO SUL	TOTAL	11.645	-	9.989	768	888
	RURAL	36	-	26	6	4
MATO GROSSO	TOTAL	13.659	64	12.972	32	591
	RURAL	110	24	40	32	14
GOIÁS	TOTAL	27.952	299	25.324	678	1.651
	RURAL	102	21	72	-	9
DISTRITO FEDERAL	TOTAL	6.260	-	6.107	-	153
	RURAL	71	-	71	-	-

FONTES: MEC/SEDIAE/SEEC

- NOTAS:
- 1 - Os dados de São Paulo e do Rio de Janeiro referem-se ao Censo Educacional de 1991.
  - 2 - Os dados do Amazonas e da Bahia referem-se ao Censo Educacional de 1993.
  - 3 - Os dados do Paraná referem-se ao Censo Educacional de 1995.
  - 4 - Os dados do Rio Grande do Sul referem-se ao calendário A.

5.3.5 - DISTRIBUIÇÃO PERCENTUAL DOS ALUNOS AFASTADOS POR ABANDONO,  
POR DEPENDÊNCIA ADMINISTRATIVA, SEGUNDO A LOCALIZAÇÃO - BRASIL - 1993

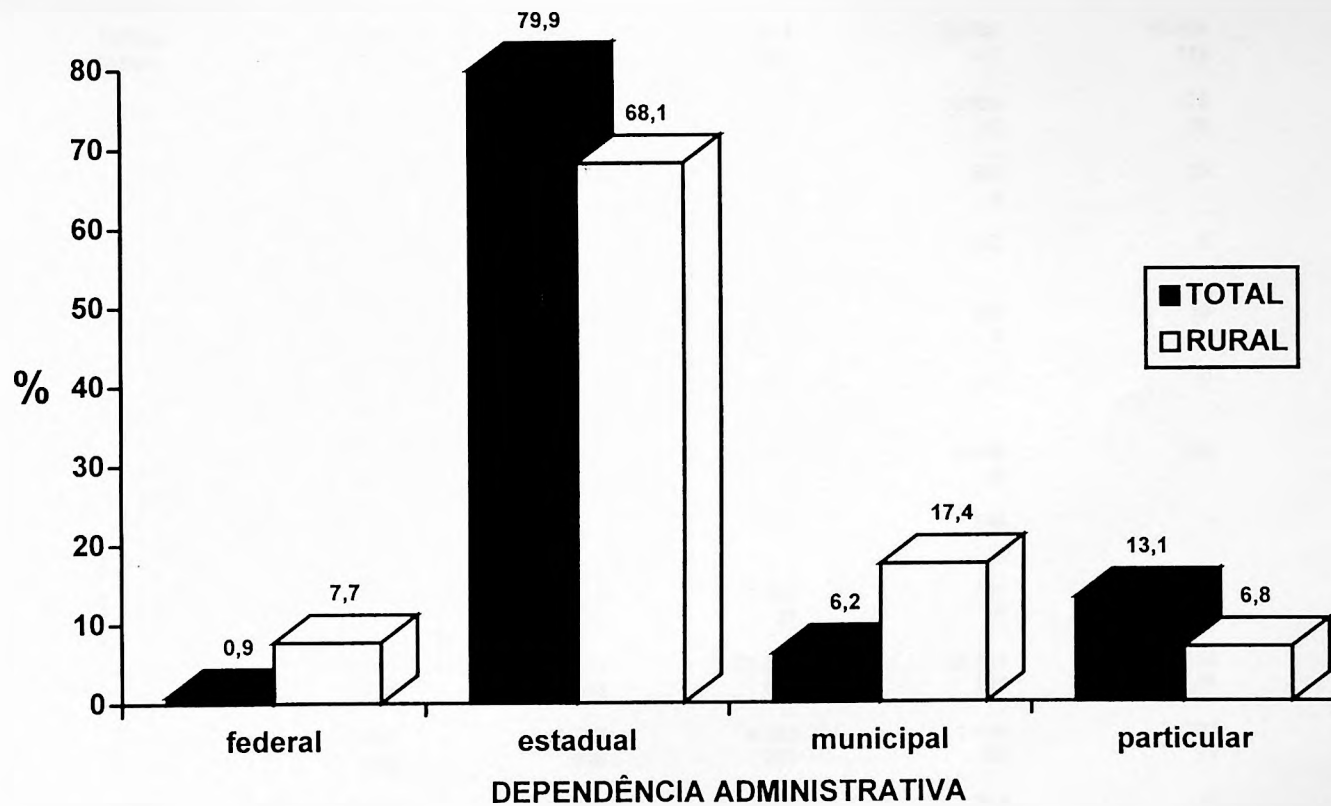

FONTE: MEC/SEDIAE/SEEC

EDUCAÇÃO MÉDIA  
3 - ALUNADO  
5.3.6 - NÚMERO DE ALUNOS AFASTADOS POR ABANDONO, POR SÉRIE,  
SEGUNDO A REGIÃO, A UNIDADE DA FEDERAÇÃO E LOCALIZAÇÃO - BRASIL -1993

UNIDADE DA FEDERAÇÃO	LOCALIZAÇÃO	ALUNOS AFASTADOS POR ABANDONO					
		TOTAL	SÉRIE				
			1ª	2ª	3ª	4ª	NÃO SERIADA
BRASIL	TOTAL	771.654	456.979	210.994	75.502	11.944	16.235
	RURAL	6.236	4.146	1.383	397	119	191
REGIÃO NORTE	TOTAL	54.794	32.721	13.667	5.888	375	2.143
	RURAL	567	359	82	32	10	84
RONDÔNIA	TOTAL	5.183	2.963	1.559	592	69	-
	RURAL	60	46	12	2	-	-
ACRE	TOTAL	2.121	1.451	518	147	5	-
	RURAL	15	12	3	-	-	-
AMAZONAS	TOTAL	9.933	6.808	2.179	933	13	-
	RURAL	49	21	21	7	-	-
RORAIMA	TOTAL	1.860	1.282	408	145	9	16
	RURAL	32	16	-	-	-	16
PARÁ	TOTAL	27.329	14.993	6.941	3.386	269	1.740
	RURAL	200	169	19	12	-	-
AMAPÁ	TOTAL	2.230	1.460	572	198	-	-
	RURAL	-	-	-	-	-	-
TOCANTINS	TOTAL	6.138	3.764	1.490	487	10	387
	RURAL	211	95	27	11	10	68
REGIÃO NORDESTE	TOTAL	179.450	103.986	52.883	18.161	1.914	2.506
	RURAL	2.435	1.563	579	157	81	55
MARANHÃO	TOTAL	16.442	10.059	4.183	1.498	702	-
	RURAL	828	506	201	50	71	-
PIAUÍ	TOTAL	8.155	5.342	2.056	693	36	28
	RURAL	-	-	-	-	-	-

EDUCAÇÃO MÉDIA  
3 - ALUNADO  
5.3.6 - NÚMERO DE ALUNOS AFASTADOS POR ABANDONO, POR SÉRIE,  
SEGUNDO A REGIÃO, A UNIDADE DA FEDERAÇÃO E LOCALIZAÇÃO - BRASIL -1993

UNIDADE DA FEDERAÇÃO	LOCALIZAÇÃO	ALUNOS AFASTADOS POR ABANDONO					
		TOTAL	SÉRIE				
			1ª	2ª	3ª	4ª	NAO SERIADA
CEARÁ	TOTAL	22.558	12.907	6.650	2.511	455	35
	RURAL	74	58	10	6	-	-
RIO GRANDE DO NORTE	TOTAL	19.322	11.025	5.897	2.370	2	28
	RURAL	56	42	10	4	-	-
PARAIBA	TOTAL	15.144	8.621	4.576	1.931	14	2
	RURAL	41	25	12	4	-	-
PERNAMBUCO	TOTAL	47.460	26.377	14.654	4.730	350	1.349
	RURAL	759	460	204	54	10	31
ALAGOAS	TOTAL	7.415	3.317	2.657	798	82	561
	RURAL	283	170	72	23	-	18
SERGIPE	TOTAL	9.056	5.372	2.545	882	110	147
	RURAL	-	-	-	-	-	-
BAHIA	TOTAL	33.898	20.966	9.665	2.748	163	356
	RURAL	394	302	70	16	-	6
REGIÃO SUDESTE	TOTAL	350.941	212.871	95.401	32.427	5.391	4.851
	RURAL	2.056	1.421	444	158	23	10
MINAS GERAIS	TOTAL	81.889	46.846	25.388	7.233	1.548	874
	RURAL	617	432	156	29	-	-
ESPÍRITO SANTO	TOTAL	23.434	13.673	6.131	2.226	617	787
	RURAL	305	246	51	7	1	-
RIO DE JANEIRO	TOTAL	56.443	29.397	16.302	6.414	1.140	3.190
	RURAL	344	171	118	39	6	10
SÃO PAULO	TOTAL	189.175	122.955	47.580	16.554	2.086	-
	RURAL	790	572	119	83	16	-

## EDUCAÇÃO MÉDIA

## 3 - ALUNADO

5.3.6 - NÚMERO DE ALUNOS AFASTADOS POR ABANDONO, POR SÉRIE,  
SEGUNDO A REGIÃO, A UNIDADE DA FEDERAÇÃO E LOCALIZAÇÃO - BRASIL - 1993

UNIDADE DA FEDERAÇÃO	LOCALIZAÇÃO	ALUNOS AFASTADOS POR ABANDONO					
		TOTAL	SÉRIE				NAO SERIADA
			1ª	2ª	3ª	4ª	
REGIÃO SUL	TOTAL	126.953	71.261	32.997	12.720	4.034	5.941
	RURAL	859	585	187	40	5	42
PARANÁ	TOTAL	60.421	33.311	14.245	6.084	3.478	3.303
	RURAL	285	205	30	10	5	35
SANTA CATARINA	TOTAL	22.972	12.309	7.746	2.484	220	213
	RURAL	350	235	102	13	-	-
RIO GRANDE DO SUL	TOTAL	43.560	25.641	11.006	4.152	336	2.425
	RURAL	224	145	55	17	-	7
REGIÃO CENTRO-OESTE	TOTAL	59.516	36.140	16.046	6.306	230	794
	RURAL	319	218	91	10	-	-
MATO GROSSO DO SUL	TOTAL	11.645	6.667	3.490	1.371	117	-
	RURAL	36	24	9	3	-	-
MATO GROSSO	TOTAL	13.659	8.603	3.355	1.171	26	504
	RURAL	110	83	24	3	-	-
GOIÁS	TOTAL	27.952	16.933	7.563	3.083	87	286
	RURAL	102	53	45	4	-	-
DISTRITO FEDERAL	TOTAL	6.260	3.937	1.638	681	-	4
	RURAL	71	58	13	-	-	-

FONTE: MEC/SEDIAE/SEEC

- NOTAS:
- 1 - Os dados de São Paulo e do Rio de Janeiro referem-se ao Censo Educacional de 1991.
  - 2 - Os dados do Amazonas e da Bahia referem-se ao Censo Educacional de 1993.
  - 3 - Os dados do Paraná referem-se ao Censo Educacional de 1995.
  - 4 - Os dados do Rio Grande do Sul referem-se ao calendário A.

5.3.6 - DISTRIBUIÇÃO PERCENTUAL DOS ALUNOS AFASTADOS POR ABANDONO,  
POR SÉRIE, SEGUNDO A LOCALIZAÇÃO - BRASIL - 1993

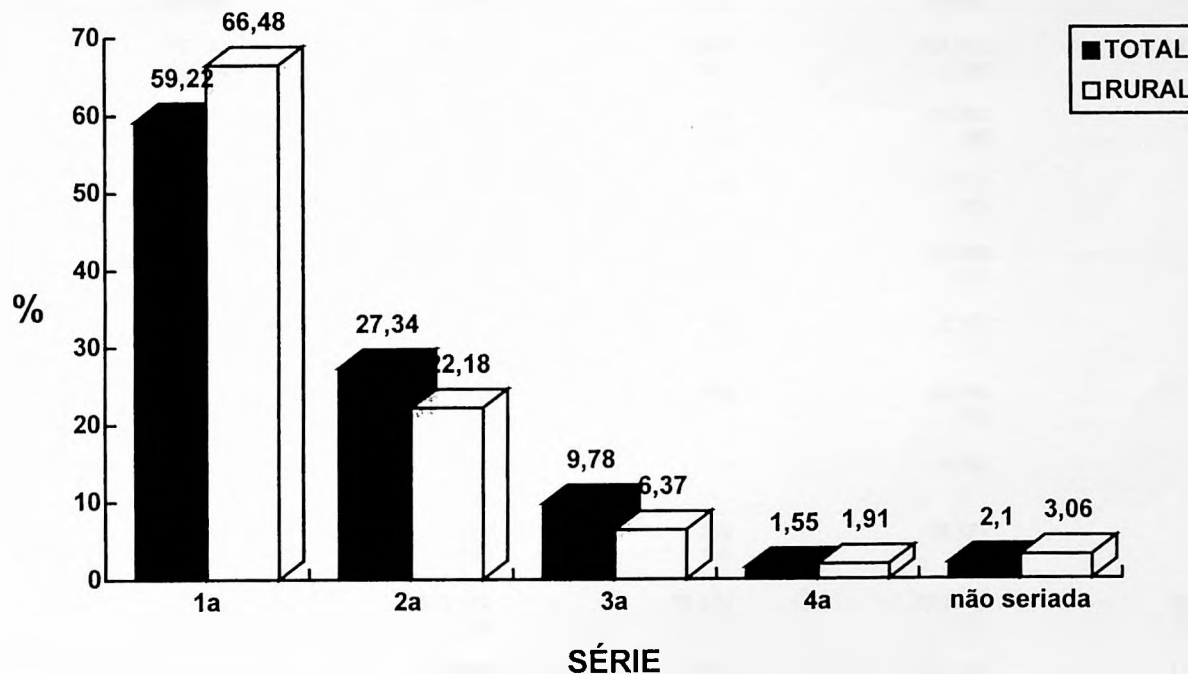

FONTE: MEC/SEDIAE/SEEC

EDUCAÇÃO MÉDIA  
3 - ALUNADO

## 5.3.7 - NÚMERO DE ALUNOS APROVADOS, POR DEPENDÊNCIA ADMINISTRATIVA, SEGUNDO A REGIÃO, A UNIDADE DA FEDERAÇÃO E LOCALIZAÇÃO - 1993

UNIDADE DA FEDERAÇÃO	LOCALIZAÇÃO	ALUNOS APROVADOS				
		TOTAL	DEPENDÊNCIA ADMINISTRATIVA			
			FEDERAL	ESTADUAL	MUNICIPAL	PARTICULAR
BRASIL	TOTAL	3.018.084	58.263	1.995.100	155.702	809.019
	RURAL	32.944	7.715	16.654	3.770	4.805
REGIÃO NORTE	TOTAL	173.879	4.543	143.752	2.086	23.498
	RURAL	2.178	332	1.194	74	578
RONDÔNIA	TOTAL	17.151	93	15.086	207	1.765
	RURAL	193	93	65	-	35
ACRE	TOTAL	7.996	64	7.014	311	607
	RURAL	103	-	103	-	-
AMAZONAS	TOTAL	40.019	2.650	32.208	-	5.161
	RURAL	382	-	277	-	105
RORAIMA	TOTAL	3.330	245	2.987	-	98
	RURAL	23	-	23	-	-
PARÁ	TOTAL	80.035	1.252	64.094	778	13.911
	RURAL	698	-	502	56	140
AMAPÁ	TOTAL	6.937	-	6.492	-	445
	RURAL	-	-	-	-	-
TOCANTINS	TOTAL	18.411	239	15.871	790	1.511
	RURAL	779	239	224	18	298
REGIÃO NORDESTE	TOTAL	611.447	18.272	330.024	79.222	183.929
	RURAL	9.765	1.780	4.173	2.852	960
MARANHÃO	TOTAL	69.756	2.052	32.121	11.856	23.727
	RURAL	3.320	322	1.649	1.248	101
PIAUÍ	TOTAL	36.273	3.348	19.588	1.493	11.844
	RURAL	-	-	-	-	-

EDUCAÇÃO MÉDIA  
3 - ALUNADO

## 5.3.7 - NÚMERO DE ALUNOS APROVADOS, POR DEPENDÊNCIA ADMINISTRATIVA, SEGUNDO A REGIÃO, A UNIDADE DA FEDERAÇÃO E LOCALIZAÇÃO - 1993

UNIDADE DA FEDERAÇÃO	LOCALIZAÇÃO	ALUNOS APROVADOS				
		TOTAL	DEPENDÊNCIA ADMINISTRATIVA			
			FEDERAL	ESTADUAL	MUNICIPAL	PARTICULAR
CEARÁ	TOTAL	81.689	444	40.687	8.362	32.196
	RURAL	1.047	444	510	18	75
RIO GRANDE DO NORTE	TOTAL	49.709	2.789	32.711	4.251	9.958
	RURAL	232	161	21	50	-
PARAÍBA	TOTAL	45.554	3.489	26.683	1.885	13.497
	RURAL	271	160	111	-	-
PERNAMBUCO	TOTAL	139.138	1.323	77.596	23.709	36.510
	RURAL	2.580	693	736	915	236
ALAGOAS	TOTAL	26.333	2.530	4.559	3.230	16.014
	RURAL	728	-	321	192	215
SERGIPE	TOTAL	22.374	1.734	9.945	3.505	7.190
	RURAL	-	-	-	-	-
BAHIA	TOTAL	140.621	563	86.134	20.931	32.993
	RURAL	1.587	-	825	429	333
REGIÃO SUDESTE	TOTAL	1.540.533	19.983	989.852	65.460	465.238
	RURAL	12.779	2.898	7.023	564	2.294
MINAS GERAIS	TOTAL	298.789	5.366	188.161	33.591	71.671
	RURAL	4.195	2.351	1.513	331	-
ESPÍRITO SANTO	TOTAL	70.966	3.324	47.817	5.124	14.701
	RURAL	1.534	547	526	-	461
RIO DE JANEIRO	TOTAL	230.387	8.981	95.569	7.748	118.089
	RURAL	1.593	-	827	233	533
SÃO PAULO	TOTAL	940.391	2.312	658.305	18.997	260.777
	RURAL	5.457	-	4.157	-	1.300

EDUCAÇÃO MÉDIA  
3 - ALUNADO

## 5.3.7 - NÚMERO DE ALUNOS APROVADOS, POR DEPENDÊNCIA ADMINISTRATIVA, SEGUNDO A REGIÃO, A UNIDADE DA FEDERAÇÃO E LOCALIZAÇÃO - 1993

UNIDADE DA FEDERAÇÃO	LOCALIZAÇÃO	ALUNOS APROVADOS				
		TOTAL	DEPENDÊNCIA ADMINISTRATIVA			
			FEDERAL	ESTADUAL	MUNICIPAL	PARTICULAR
REGIÃO SUL	TOTAL	485.667	11.398	376.350	4.712	93.207
	RURAL	5.447	1.449	3.250	193	555
PARANÁ	TOTAL	227.570	1.942	200.857	143	24.628
	RURAL	1.561	-	1.062	80	419
SANTA CATARINA	TOTAL	92.352	3.169	64.185	1.588	23.410
	RURAL	1.758	350	1.408	-	-
RIO GRANDE DO SUL	TOTAL	165.745	6.287	111.308	2.981	45.169
	RURAL	2.128	1.099	780	113	136
REGIÃO CENTRO-OESTE	TOTAL	206.558	4.067	155.122	4.222	43.147
	RURAL	2.775	1.256	1.014	87	418
MATO GROSSO DO SUL	TOTAL	42.260	-	30.237	2.279	9.744
	RURAL	467	-	237	13	217
MATO GROSSO	TOTAL	35.784	610	29.156	74	5.944
	RURAL	894	610	115	74	95
GOIÁS	TOTAL	84.866	2.805	64.340	1.869	15.852
	RURAL	1.014	646	262	-	106
DISTRITO FEDERAL	TOTAL	43.648	652	31.389	-	11.607
	RURAL	400	-	400	-	-

FONTE: MEC/SEDIAE/SEEC

- NOTAS:
- 1 - Os dados de São Paulo e do Rio de Janeiro referem-se ao Censo Educacional de 1991.
  - 2 - Os dados do Amazonas e da Bahia referem-se ao Censo Educacional de 1993.
  - 3 - Os dados do Paraná referem-se ao Censo Educacional de 1995.
  - 4 - Os dados do Rio Grande do Sul referem-se ao calendário A.

**5.3.7 - DISTRIBUIÇÃO PERCENTUAL DE APROVADOS EM EDUCAÇÃO MÉDIA,  
POR DEPENDÊNCIA ADMINISTRATIVA, SEGUNDO A LOCALIZAÇÃO - BRASIL - 1993**

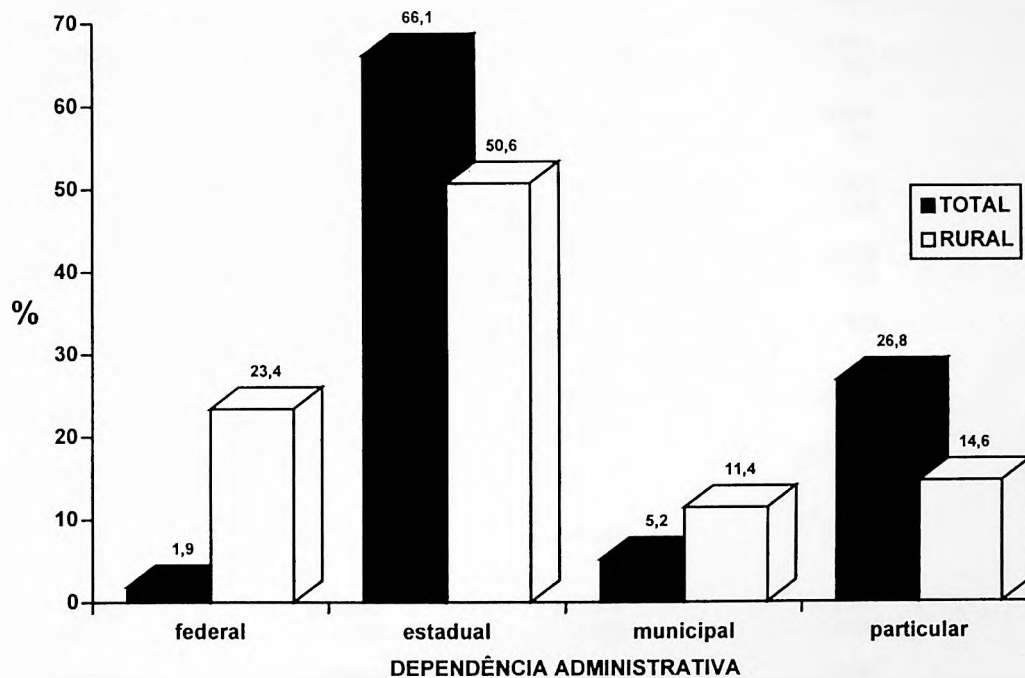

FONTE: MEC/SEDIAE/SEEC

EDUCAÇÃO MÉDIA  
3 - ALUNADO

## 5.3.8 - NÚMERO DE ALUNOS APROVADOS, POR SÉRIE, SEGUNDO A REGIÃO, A UNIDADE DA FEDERAÇÃO E A LOCALIZAÇÃO - BRASIL -1993

UNIDADE DA FEDERAÇÃO	LOCALIZAÇÃO	ALUNOS APROVADOS				
		TOTAL	SÉRIE			
			1ª	2ª	3ª	4ª
BRASIL	TOTAL	3.018.084	1.214.943	938.267	769.603	95.271
	RURAL	32.944	13.323	10.047	8.939	635
REGIÃO NORTE	TOTAL	173.879	69.972	54.553	46.860	2.494
	RURAL	2.178	1.074	582	485	37
RONDÔNIA	TOTAL	17.151	6.947	5.634	4.295	275
	RURAL	193	87	65	41	-
ACRE	TOTAL	7.996	3.252	2.455	1.843	446
	RURAL	103	35	42	26	-
AMAZONAS	TOTAL	40.019	16.214	12.628	10.528	649
	RURAL	382	159	120	103	-
RORAIMA	TOTAL	3.330	1.602	859	848	21
	RURAL	23	23	-	-	-
PARÁ	TOTAL	80.035	31.547	24.535	22.887	1.066
	RURAL	698	449	137	112	-
AMAPÁ	TOTAL	6.937	2.742	2.352	1.843	-
	RURAL	-	-	-	-	-
TOCANTINS	TOTAL	18.411	7.668	6.090	4.616	37
	RURAL	779	321	218	203	37
REGIÃO NORDESTE	TOTAL	611.447	233.539	197.557	170.738	9.613
	RURAL	9.765	3.963	3.091	2.501	210
MARANHÃO	TOTAL	69.756	26.942	21.086	18.698	3.030
	RURAL	3.320	1.336	1.018	790	176
PIAUÍ	TOTAL	36.273	13.958	11.700	9.875	740
	RURAL	-	-	-	-	-

## EDUCAÇÃO MÉDIA

## 3 - ALUNADO

## 5.3.8 - NÚMERO DE ALUNOS APROVADOS, POR SÉRIE, SEGUNDO A REGIÃO, A UNIDADE DA FEDERAÇÃO E A LOCALIZAÇÃO - BRASIL -1993

UNIDADE DA FEDERAÇÃO	LOCALIZAÇÃO	ALUNOS APROVADOS				
		TOTAL	SÉRIE			
			1ª	2ª	3ª	4ª
CEARÁ	TOTAL	81.689	31.732	26.237	22.506	1.214
	RURAL	1.047	386	328	333	-
RIO GRANDE DO NORTE	TOTAL	49.709	19.031	16.054	14.285	339
	RURAL	232	75	89	68	-
PARAÍBA	TOTAL	45.554	16.839	15.373	12.918	424
	RURAL	271	113	67	91	-
PERNAMBUCO	TOTAL	139.138	53.723	45.299	39.010	1.106
	RURAL	2.580	1.047	789	710	34
ALAGOAS	TOTAL	26.333	9.685	8.557	7.152	939
	RURAL	728	262	299	167	-
SERGIPE	TOTAL	22.374	8.472	7.128	6.250	524
	RURAL	-	-	-	-	-
BAHIA	TOTAL	140.621	53.157	46.123	40.044	1.297
	RURAL	1.587	744	501	342	-
REGIÃO SUDESTE	TOTAL	1.540.533	636.294	468.872	373.872	61.495
	RURAL	12.779	4.885	3.885	3.680	329
MINAS GERAIS	TOTAL	298.789	110.317	98.789	77.394	12.289
	RURAL	4.195	1.632	1.251	1.249	63
ESPÍRITO SANTO	TOTAL	70.966	27.205	22.236	19.581	1.944
	RURAL	1.534	647	442	378	67
RIO DE JANEIRO	TOTAL	230.387	83.117	71.123	68.262	7.885
	RURAL	1.593	546	487	509	51
SÃO PAULO	TOTAL	940.391	415.655	276.724	208.635	39.377
	RURAL	5.457	2.060	1.705	1.544	148

EDUCAÇÃO MÉDIA  
3 - ALUNADO

## 5.3.8 - NÚMERO DE ALUNOS APROVADOS, POR SÉRIE, SEGUNDO A REGIÃO, A UNIDADE DA FEDERAÇÃO E A LOCALIZAÇÃO - BRASIL -1993

UNIDADE DA FEDERAÇÃO	LOCALIZAÇÃO	ALUNOS APROVADOS				
		TOTAL	SÉRIE			
			1ª	2ª	3ª	4ª
REGIÃO SUL	TOTAL	485.667	192.857	150.574	122.852	19.384
	RURAL	5.447	2.234	1.641	1.536	36
PARANÁ	TOTAL	227.570	90.291	69.203	54.598	13.478
	RURAL	1.561	794	416	328	23
SANTA CATARINA	TOTAL	92.352	34.663	29.252	25.386	3.051
	RURAL	1.758	665	561	526	6
RIO GRANDE DO SUL	TOTAL	165.745	67.903	52.119	42.868	2.855
	RURAL	2.128	775	664	682	7
REGIÃO CENTRO-OESTE	TOTAL	206.558	82.281	66.711	55.281	2.285
	RURAL	2.775	1.167	848	737	23
MATO GROSSO DO SUL	TOTAL	42.260	16.492	13.331	10.871	1.566
	RURAL	467	198	133	113	23
MATO GROSSO	TOTAL	35.784	14.597	11.632	9.345	210
	RURAL	894	395	280	219	-
GOIÁS	TOTAL	84.866	34.186	27.382	22.820	478
	RURAL	1.014	391	316	307	-
DISTRITO FEDERAL	TOTAL	43.648	17.006	14.366	12.245	31
	RURAL	400	183	119	98	-

FONTE: MEC/SEDIAE/SEEC

- NOTAS:
- 1 - Os dados de São Paulo e do Rio de Janeiro referem-se ao Censo Educacional de 1991.
  - 2 - Os dados do Amazonas e da Bahia referem-se ao Censo Educacional de 1993.
  - 3 - Os dados do Paraná referem-se ao Censo Educacional de 1995.
  - 4 - Os dados do Rio Grande do Sul referem-se ao calendário A.

5.3.8 - DISTRIBUIÇÃO PERCENTUAL DE APROVADOS EM EDUCAÇÃO MÉDIA,  
POR SÉRIE, SEGUNDO A LOCALIZAÇÃO - BRASIL - 1993

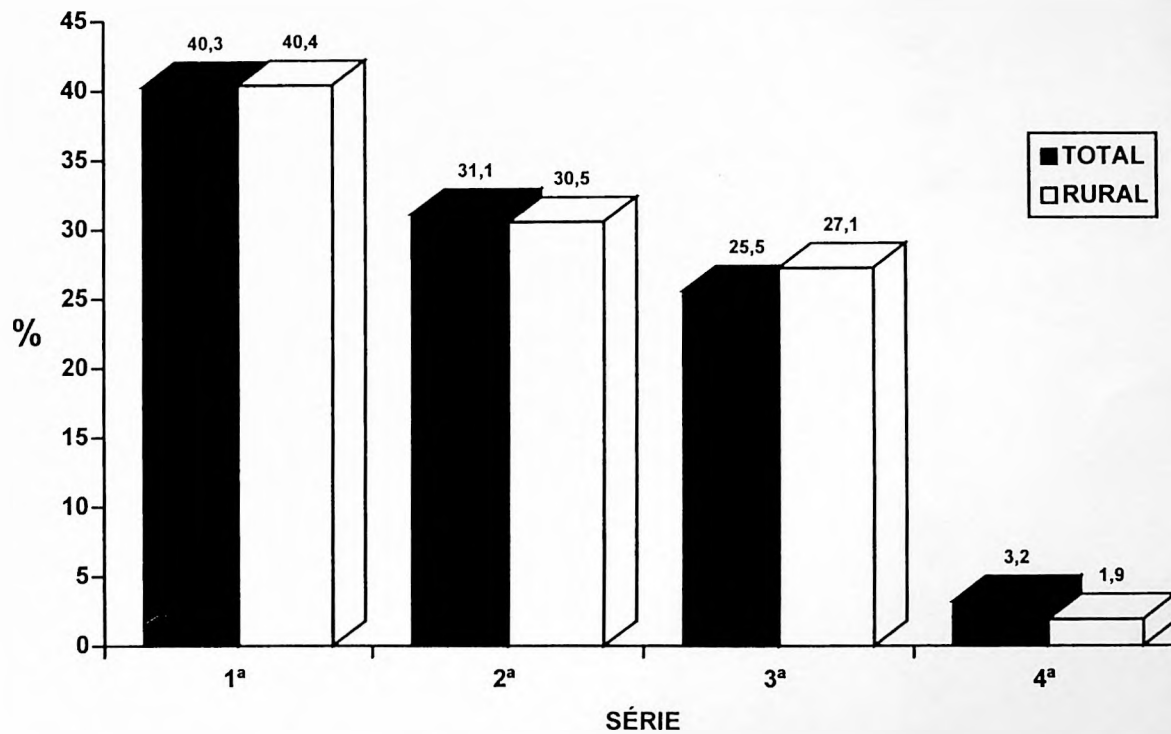

FONTE: MEC/SEDIAE/SEEC

EDUCAÇÃO MÉDIA  
3 - ALUNADO

5.3.9 - NÚMERO DE ALUNOS REPROVADOS, POR DEPENDÊNCIA ADMINISTRATIVA, SEGUNDO A REGIÃO, A UNIDADE DA FEDERAÇÃO E A LOCALIZAÇÃO -  
1993

UNIDADE DA FEDERAÇÃO	LOCALIZAÇÃO	ALUNOS REPROVADOS				
		TOTAL	DEPENDÊNCIA ADMINISTRATIVA			
			FEDERAL	ESTADUAL	MUNICIPAL	PARTICULAR
BRASIL	TOTAL	491.622	11.360	357.988	27.467	94.807
	RURAL	3.851	838	2.147	449	417
REGIÃO NORTE	TOTAL	31.331	620	28.272	233	2.206
	RURAL	259	23	130	13	93
RONDÔNIA	TOTAL	2.134	9	1.938	25	162
	RURAL	12	9	3	-	-
ACRE	TOTAL	580	41	466	8	65
	RURAL	1	-	1	-	-
AMAZONAS	TOTAL	5.283	337	4.647	-	299
	RURAL	22	-	14	-	8
RORAIMA	TOTAL	725	30	693	-	2
	RURAL	1	-	1	-	-
PARÁ	TOTAL	18.539	189	16.775	151	1.424
	RURAL	75	-	29	13	33
AMAPÁ	TOTAL	2.089	-	2.052	-	37
	RURAL	-	-	-	-	-
TOCANTINS	TOTAL	1.981	14	1.701	49	217
	RURAL	148	14	82	-	52
REGIÃO NORDESTE	TOTAL	102.528	2.934	68.380	12.652	18.562
	RURAL	1.430	290	721	354	65
MARANHÃO	TOTAL	11.415	204	7.986	1.801	1.424
	RURAL	610	107	331	168	4
PIAUÍ	TOTAL	5.359	437	3.539	308	1.075
	RURAL	-	-	-	-	-

EDUCAÇÃO MÉDIA  
3 - ALUNADO

5.3.9 - NÚMERO DE ALUNOS REPROVADOS, POR DEPENDÊNCIA ADMINISTRATIVA, SEGUNDO A REGIÃO, A UNIDADE DA FEDERAÇÃO E A LOCALIZAÇÃO -  
1993

UNIDADE DA FEDERAÇÃO	LOCALIZAÇÃO	ALUNOS REPROVADOS				
		TOTAL	DEPENDÊNCIA ADMINISTRATIVA			
			FEDERAL	ESTADUAL	MUNICIPAL	PARTICULAR
CEARÁ	TOTAL	12.226	30	7.129	1.576	3.491
	RURAL	133	30	92	9	2
RIO GRANDE DO NORTE	TOTAL	7.354	606	4.744	562	1.442
	RURAL	26	22	4	-	-
PARAÍBA	TOTAL	7.863	672	5.599	255	1.337
	RURAL	90	79	11	-	-
PERNAMBUCO	TOTAL	25.176	150	18.040	3.805	3.181
	RURAL	256	52	70	119	15
ALAGOAS	TOTAL	3.816	277	785	652	2.102
	RURAL	193	-	151	11	31
SERGIPE	TOTAL	5.228	310	3.201	889	828
	RURAL	-	-	-	-	-
BAHIA	TOTAL	24.091	248	17.357	2.804	3.682
	RURAL	122	-	62	47	13
REGIÃO SUDESTE	TOTAL	236.923	3.929	161.685	12.813	58.496
	RURAL	1.334	264	827	51	192
MINAS GERAIS	TOTAL	48.750	935	32.563	7.421	7.831
	RURAL	370	214	134	22	-
ESPÍRITO SANTO	TOTAL	7.367	450	4.249	806	1.862
	RURAL	120	50	52	-	18
RIO DE JANEIRO	TOTAL	59.122	2.071	35.717	2.384	18.950
	RURAL	318	-	226	29	63
SÃO PAULO	TOTAL	121.684	473	89.156	2.202	29.853
	RURAL	526	-	415	-	111

EDUCAÇÃO MÉDIA  
3 - ALUNADO

5.3.9 - NÚMERO DE ALUNOS REPROVADOS, POR DEPENDÊNCIA ADMINISTRATIVA, SEGUNDO A REGIÃO, A UNIDADE DA FEDERAÇÃO E A LOCALIZAÇÃO -  
1993

UNIDADE DA FEDERAÇÃO	LOCALIZAÇÃO	ALUNOS REPROVADOS				
		TOTAL	DEPENDÊNCIA ADMINISTRATIVA			
			FEDERAL	ESTADUAL	MUNICIPAL	PARTICULAR
REGIÃO SUL	TOTAL	78.900	3.267	64.021	1.107	10.505
	RURAL	593	176	351	26	40
PARANÁ	TOTAL	23.232	654	20.184	10	2.384
	RURAL	104	-	74	9	21
SANTA CATARINA	TOTAL	15.362	786	12.033	212	2.331
	RURAL	198	35	163	-	-
RIO GRANDE DO SUL	TOTAL	40.306	1.827	31.804	885	5.790
	RURAL	291	141	114	17	19
REGIÃO CENTRO-OESTE	TOTAL	41.940	610	35.630	662	5.038
	RURAL	235	85	118	5	27
MATO GROSSO DO SUL	TOTAL	6.502	-	5.042	501	959
	RURAL	36	-	24	-	12
MATO GROSSO	TOTAL	4.741	60	4.083	5	593
	RURAL	78	60	12	5	1
GOIÁS	TOTAL	12.774	437	10.211	156	1.970
	RURAL	46	25	7	-	14
DISTRITO FEDERAL	TOTAL	17.923	113	16.294	-	1.516
	RURAL	75	-	75	-	-

FONTE: MEC/SEDIAE/SEEC

- NOTAS:
- 1 - Os dados de São Paulo e do Rio de Janeiro referem-se ao Censo Educacional de 1991.
  - 2 - Os dados do Amazonas e da Bahia referem-se ao Censo Educacional de 1993.
  - 3 - Os dados do Paraná referem-se ao Censo Educacional de 1995.
  - 4 - Os dados do Rio Grande do Sul referem-se ao calendário A.

**5.3.9 - DISTRIBUIÇÃO PERCENTUAL DE REPROVADOS EM EDUCAÇÃO MÉDIA,  
POR DEPENDÊNCIA ADMINISTRATIVA, SEGUNDO A LOCALIZAÇÃO - BRASIL - 1993**

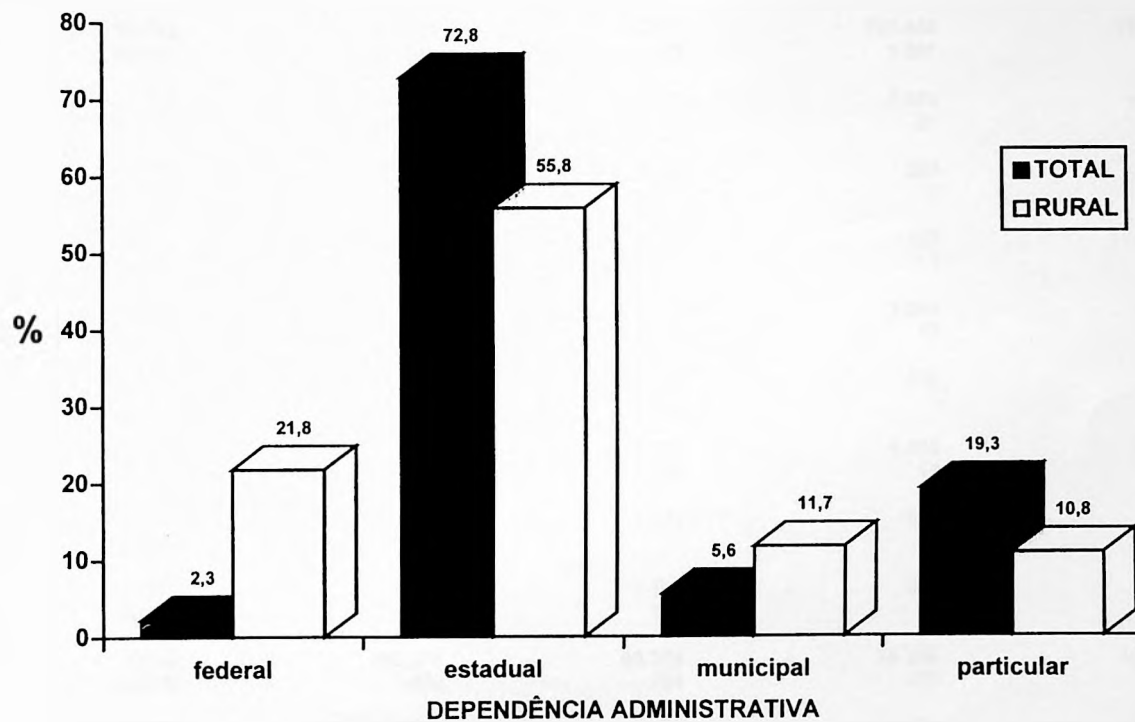

FONTES: MEC/SEDIAE/SEEC

EDUCAÇÃO MÉDIA  
3 - ALUNADO  
5.3.10 - NÚMERO DE ALUNOS REPROVADOS, POR SÉRIE,  
SEGUNDO A REGIÃO, A UNIDADE DA FEDERAÇÃO E A LOCALIZAÇÃO - BRASIL -1993

UNIDADE DA FEDERAÇÃO	LOCALIZAÇÃO	ALUNOS REPROVADOS				
		TOTAL	SÉRIE			
			1ª	2ª	3ª	4ª
BRASIL	TOTAL	491.622	304.777	131.449	51.363	4.033
	RURAL	3.851	2.274	1.097	363	117
REGIÃO NORTE	TOTAL	31.331	18.998	8.074	4.180	79
	RURAL	259	182	57	19	1
RONDÔNIA	TOTAL	2.134	1.363	523	235	13
	RURAL	12	3	7	2	-
ACRE	TOTAL	580	415	132	33	-
	RURAL	1	-	1	-	-
AMAZONAS	TOTAL	5.283	3.478	1.241	550	14
	RURAL	22	5	13	4	-
RORAIMA	TOTAL	725	534	132	59	-
	RURAL	1	1	-	-	-
PARÁ	TOTAL	18.539	10.775	4.815	2.898	51
	RURAL	75	50	18	7	-
AMAPÁ	TOTAL	2.089	1.271	632	186	-
	RURAL	-	-	-	-	-
TOCANTINS	TOTAL	1.981	1.162	599	219	1
	RURAL	148	123	18	6	1
REGIÃO NORDESTE	TOTAL	102.528	63.184	28.268	10.405	671
	RURAL	1.430	794	467	157	12
MARANHÃO	TOTAL	11.415	7.471	2.778	1.059	107
	RURAL	610	331	212	55	12
PIAUÍ	TOTAL	5.359	3.320	1.305	648	86
	RURAL	-	-	-	-	-

EDUCAÇÃO MÉDIA  
3 - ALUNADO  
5.3.10 - NÚMERO DE ALUNOS REPROVADOS, POR SÉRIE,  
SEGUNDO A REGIÃO, A UNIDADE DA FEDERAÇÃO E A LOCALIZAÇÃO - BRASIL - 1993

UNIDADE DA FEDERAÇÃO	LOCALIZAÇÃO	ALUNOS REPROVADOS				
		TOTAL	SÉRIE			
			1ª	2ª	3ª	4ª
CEARÁ	TOTAL	12.226	7.676	3.308	1.241	1
	RURAL	133	76	50	7	-
RIO GRANDE DO NORTE	TOTAL	7.354	4.378	2.091	860	25
	RURAL	26	16	9	1	-
PARAÍBA	TOTAL	7.863	4.800	2.196	865	2
	RURAL	90	35	55	-	-
PERNAMBUCO	TOTAL	25.176	14.843	7.609	2.511	213
	RURAL	256	155	81	20	-
ALAGOAS	TOTAL	3.816	2.060	1.180	536	40
	RURAL	193	91	41	61	-
SERGIPE	TOTAL	5.228	3.425	1.269	494	40
	RURAL	-	-	-	-	-
BAHIA	TOTAL	24.091	15.211	6.532	2.191	157
	RURAL	122	90	19	13	-
REGIÃO SUDESTE	TOTAL	236.923	148.334	62.349	23.792	2.448
	RURAL	1.334	743	356	131	104
MINAS GERAIS	TOTAL	48.750	31.788	12.223	4.166	573
	RURAL	370	198	126	46	-
ESPÍRITO SANTO	TOTAL	7.367	4.579	2.050	675	63
	RURAL	120	77	41	2	-
RIO DE JANEIRO	TOTAL	59.122	35.306	16.530	6.804	482
	RURAL	318	216	69	21	12
SÃO PAULO	TOTAL	121.684	76.661	31.546	12.147	1.330
	RURAL	526	252	120	62	92

EDUCAÇÃO MÉDIA  
3 - ALUNADO  
5.3.10 - NÚMERO DE ALUNOS REPROVADOS, POR SÉRIE,  
SEGUNDO A REGIÃO, A UNIDADE DA FEDERAÇÃO E A LOCALIZAÇÃO - BRASIL - 1993

UNIDADE DA FEDERAÇÃO	LOCALIZAÇÃO	ALUNOS REPROVADOS				
		TOTAL	SÉRIE			
			1ª	2ª	3ª	4ª
REGIÃO SUL	TOTAL	78.900	48.299	21.517	8.304	780
	RURAL	593	376	169	48	-
PARANÁ	TOTAL	23.232	14.138	6.524	2.119	451
	RURAL	104	72	23	9	-
SANTA CATARINA	TOTAL	15.362	9.131	4.317	1.772	142
	RURAL	198	110	72	16	-
RIO GRANDE DO SUL	TOTAL	40.306	25.030	10.676	4.413	187
	RURAL	291	194	74	23	-
REGIÃO CENTRO-OESTE	TOTAL	41.940	25.962	11.241	4.682	55
	RURAL	235	179	48	8	-
MATO GROSSO DO SUL	TOTAL	6.502	4.172	1.740	580	10
	RURAL	36	31	3	2	-
MATO GROSSO	TOTAL	4.741	3.007	1.238	496	-
	RURAL	78	60	18	-	-
GOIÁS	TOTAL	12.774	7.937	3.217	1.575	45
	RURAL	46	32	13	1	-
DISTRITO FEDERAL	TOTAL	17.923	10.846	5.046	2.031	-
	RURAL	75	56	14	5	-

FONTE: MEC/SEDIAE/SEEC

- NOTAS:
- 1 - Os dados de São Paulo e do Rio de Janeiro referem-se ao Censo Educacional de 1991.
  - 2 - Os dados do Amazonas e da Bahia referem-se ao Censo Educacional de 1993.
  - 3 - Os dados do Paraná referem-se ao Censo Educacional de 1995.
  - 4 - Os dados do Rio Grande do Sul referem-se ao calendário A.

5.3.10 - DISTRIBUIÇÃO PERCENTUAL DE REPROVADOS EM EDUCAÇÃO MÉDIA,  
POR SÉRIE, SEGUNDO A LOCALIZAÇÃO - BRASIL - 1993

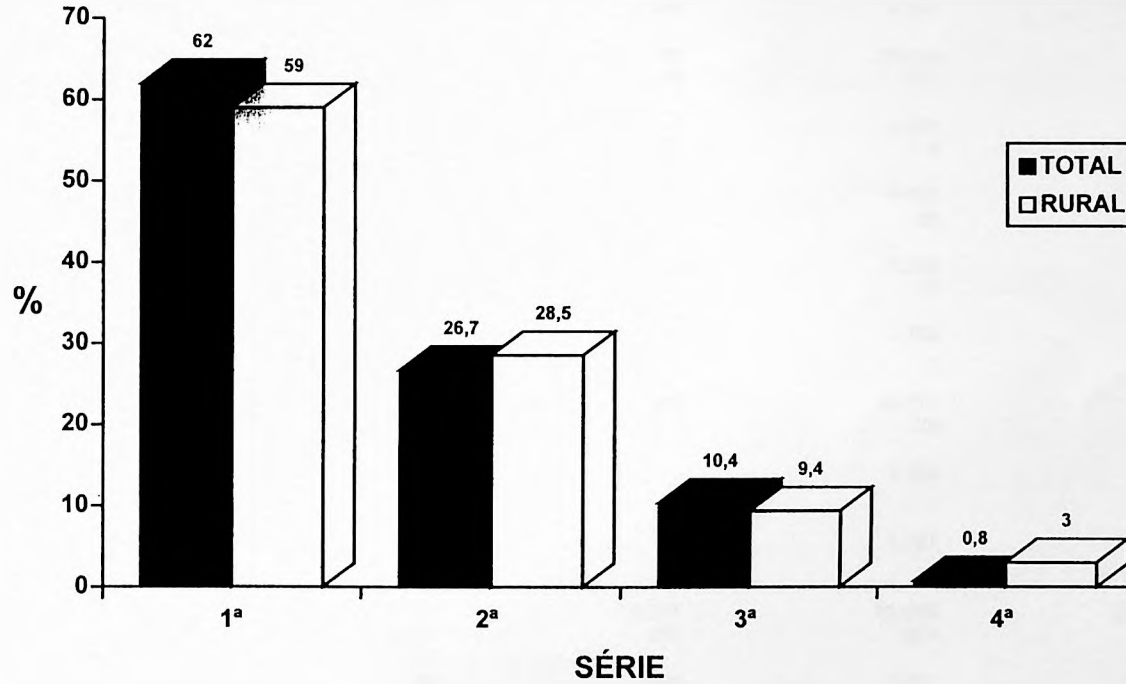

FONTE: MEC/SEDIAE/SEEC.

EDUCAÇÃO MÉDIA  
3 - ALUNADO

5.3.11 - NÚMERO DE CONCLUINTEs, POR DEPENDÊNCIA ADMINISTRATIVA,  
SEGUNDO A REGIÃO, A UNIDADE DA FEDERAÇÃO E A LOCALIZAÇÃO - 1993

UNIDADE DA FEDERAÇÃO	LOCALIZAÇÃO	CONCLUINTEs				
		TOTAL	DEPENDÊNCIA ADMINISTRATIVA			
			FEDERAL	ESTADUAL	MUNICIPAL	PARTICULAR
BRASIL	TOTAL	748.834	16.442	451.003	39.203	242.186
	RURAL	8.906	2.589	4.137	865	1.315
REGIÃO NORTE	TOTAL	45.070	1.259	35.686	308	7.817
	RURAL	433	99	171	-	163
RONDÔNIA	TOTAL	4.030	37	3.546	-	447
	RURAL	41	37	4	-	-
ACRE	TOTAL	1.709	-	1.525	31	153
	RURAL	26	-	26	-	-
AMAZONAS	TOTAL	10.366	621	7.986	-	1.759
	RURAL	87	-	71	-	16
RORAIMA	TOTAL	801	69	705	-	27
	RURAL	-	-	-	-	-
PARÁ	TOTAL	22.235	470	16.771	107	4.887
	RURAL	112	-	70	-	42
AMAPÁ	TOTAL	1.507	-	1.396	-	111
	RURAL	-	-	-	-	-
TOCANTINS	TOTAL	4.422	62	3.757	170	433
	RURAL	167	62	-	-	105
REGIÃO NORDESTE	TOTAL	172.370	5.737	86.988	21.317	58.328
	RURAL	2.548	677	951	662	258
MARANHÃO	TOTAL	20.904	494	8.071	3.596	8.743
	RURAL	840	113	361	336	30
PIAUÍ	TOTAL	9.989	939	5.159	389	3.502
	RURAL	-	-	-	-	-

EDUCAÇÃO MÉDIA  
3 - ALUNADO  
5.3.11 - NÚMERO DE CONCLUINTEs, POR DEPENDÊNCIA ADMINISTRATIVA,  
SEGUNDO A REGIÃO, A UNIDADE DA FEDERAÇÃO E A LOCALIZAÇÃO - 1993

UNIDADE DA FEDERAÇÃO	LOCALIZAÇÃO	CONCLUINTEs				
		TOTAL	DEPENDÊNCIA ADMINISTRATIVA			
			FEDERAL	ESTADUAL	MUNICIPAL	PARTICULAR
CEARÁ	TOTAL	22.657	320	10.654	2.150	9.533
	RURAL	333	169	139	-	25
RIO GRANDE DO NORTE	TOTAL	14.114	782	9.130	1.152	3.050
	RURAL	68	44	11	13	-
PARAÍBA	TOTAL	12.591	883	6.885	626	4.197
	RURAL	91	58	33	-	-
PERNAMBUCO	TOTAL	39.025	995	19.740	6.475	11.815
	RURAL	736	293	193	199	51
ALAGOAS	TOTAL	7.267	691	1.020	734	4.822
	RURAL	159	-	58	28	73
SERGIPE	TOTAL	6.481	392	2.505	1.069	2.515
	RURAL	-	-	-	-	-
BAHIA	TOTAL	39.342	241	23.824	5.126	10.151
	RURAL	321	-	156	86	79
REGIÃO SUDESTE	TOTAL	355.273	5.100	199.810	15.558	134.805
	RURAL	3.603	951	1.886	105	661
MINAS GERAIS	TOTAL	79.754	1.423	47.093	8.536	22.702
	RURAL	1.260	769	433	58	-
ESPÍRITO SANTO	TOTAL	20.094	669	13.059	1.263	5.103
	RURAL	408	182	104	-	122
RIO DE JANEIRO	TOTAL	75.626	2.525	30.082	2.265	40.754
	RURAL	483	-	213	47	223
SÃO PAULO	TOTAL	179.799	483	109.576	3.494	66.246
	RURAL	1.452	-	1.136	-	316

## EDUCAÇÃO MÉDIA

## 3 - ALUNADO

5.3.11 - NÚMERO DE CONCLUINTEs, POR DEPENDÊNCIA ADMINISTRATIVA,  
SEGUNDO A REGIÃO, A UNIDADE DA FEDERAÇÃO E A LOCALIZAÇÃO - 1993

UNIDADE DA FEDERAÇÃO	LOCALIZAÇÃO	CONCLUINTEs				
		TOTAL	DEPENDÊNCIA ADMINISTRATIVA			
			FEDERAL	ESTADUAL	MUNICIPAL	PARTICULAR
REGIÃO SUL	TOTAL	121.438	3.141	89.390	1.076	27.831
	RURAL	1.596	490	885	98	123
PARANÁ	TOTAL	52.173	934	44.825	100	6.314
	RURAL	406	-	239	77	90
SANTA CATARINA	TOTAL	25.387	621	16.162	375	8.229
	RURAL	519	115	404	-	-
RIO GRANDE DO SUL	TOTAL	43.878	1.586	28.403	601	13.288
	RURAL	671	375	242	21	33
REGIÃO CENTRO-OESTE	TOTAL	54.683	1.205	39.129	944	13.405
	RURAL	726	372	244	-	110
MATO GROSSO DO SUL	TOTAL	10.406	-	6.921	502	2.983
	RURAL	102	-	55	-	47
MATO GROSSO	TOTAL	9.671	436	7.514	-	1.721
	RURAL	219	167	23	-	29
GOIÁS	TOTAL	22.987	625	16.825	442	5.095
	RURAL	307	205	68	-	34
DISTRITO FEDERAL	TOTAL	11.619	144	7.869	-	3.606
	RURAL	98	-	98	-	-

FONTE: MEC/SEDIAE/SEEC

- NOTAS:
- 1 - Os dados de São Paulo e do Rio de Janeiro referem-se ao Censo Educacional de 1991.
  - 2 - Os dados do Amazonas e da Bahia referem-se ao Censo Educacional de 1993.
  - 3 - Os dados do Paraná referem-se ao Censo Educacional de 1995.
  - 4 - Os dados do Rio Grande do Sul referem-se ao calendário A.

5.3.11 - DISTRIBUIÇÃO PERCENTUAL DE CONCLUÍNTES DE EDUCAÇÃO MÉDIA,  
POR DEPENDÊNCIA ADMINISTRATIVA, SEGUNDO A LOCALIZAÇÃO - BRASIL - 1993

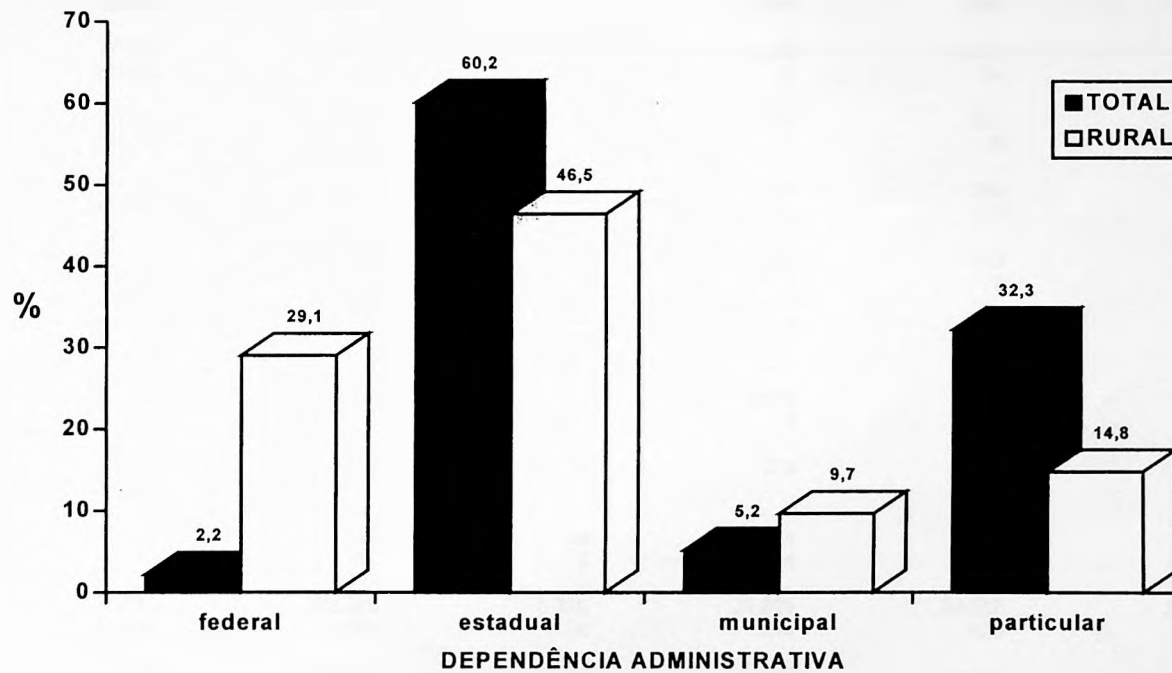

FONTE: MEC/SEDIAE/SEEC.

EDUCAÇÃO MÉDIA  
3 - ALUNADO

## 5.3.12 - NÚMERO DE CONCLUINTES, POR IDADE, SEGUNDO A REGIÃO, A UNIDADE DA FEDERAÇÃO E LOCALIZAÇÃO - BRASIL - 1993

UNIDADE DA FEDERAÇÃO	LOCALIZAÇÃO	CONCLUINTES					
		TOTAL	IDADE				
			MENOS DE 17 ANOS	17 ANOS	18 ANOS	19 ANOS	MAIS DE 19 ANOS
BRASIL	TOTAL	748.834	32.977	137.420	159.936	132.442	286.059
	RURAL	8.906	299	1.285	1.926	1.871	3.525
REGIÃO NORTE	TOTAL	45.070	1.721	5.030	7.370	8.314	22.635
	RURAL	433	9	17	54	108	245
RONDÔNIA	TOTAL	4.030	238	564	821	838	1.569
	RURAL	41	-	2	10	17	12
ACRE	TOTAL	1.709	73	229	346	359	702
	RURAL	26	-	-	1	5	20
AMAZONAS	TOTAL	10.366	181	962	1.733	2.108	5.382
	RURAL	87	2	5	6	14	60
RORAIMA	TOTAL	801	49	119	174	140	319
	RURAL	-	-	-	-	-	-
PARÁ	TOTAL	22.235	964	2.448	3.277	3.958	11.588
	RURAL	112	5	6	12	30	59
AMAPÁ	TOTAL	1.507	58	274	273	241	661
	RURAL	-	-	-	-	-	-
TOCANTINS	TOTAL	4.422	158	434	746	670	2.414
	RURAL	167	2	4	25	42	94
REGIÃO NORDESTE	TOTAL	172.370	5.325	21.821	30.022	32.908	82.294
	RURAL	2.548	58	244	429	564	1.253
MARANHÃO	TOTAL	20.904	745	3.138	3.575	4.173	9.273
	RURAL	840	6	31	95	241	467
PIAUI	TOTAL	9.989	292	1.026	1.532	1.644	5.495
	RURAL	-	-	-	-	-	-

EDUCAÇÃO MÉDIA  
3 - ALUNADO

## 5.3.12 - NÚMERO DE CONCLUINTES, POR IDADE, SEGUNDO A REGIÃO, A UNIDADE DA FEDERAÇÃO E LOCALIZAÇÃO - BRASIL - 1993

UNIDADE DA FEDERAÇÃO	LOCALIZAÇÃO	CONCLUINTES					
		TOTAL	IDADE				MAIS DE 19 ANOS
			MENOS DE 17 ANOS	17 ANOS	18 ANOS	19 ANOS	
CEARÁ	TOTAL	22.657	633	3.757	3.937	3.484	10.846
	RURAL	333	6	56	81	55	135
RIO GRANDE DO NORTE	TOTAL	14.114	613	1.610	2.168	2.746	6.977
	RURAL	68	-	8	13	15	32
PARAÍBA	TOTAL	12.591	410	1.353	2.004	2.336	6.488
	RURAL	91	-	9	19	24	39
PERNAMBUCO	TOTAL	39.025	1.194	5.473	7.681	7.636	17.041
	RURAL	736	26	103	143	137	327
ALAGOAS	TOTAL	7.267	274	1.077	1.394	1.515	3.007
	RURAL	159	7	14	25	30	83
SERGIPE	TOTAL	6.481	98	626	1.180	1.369	3.208
	RURAL	-	-	-	-	-	-
BAHIA	TOTAL	39.342	1.066	3.761	6.551	8.005	19.959
	RURAL	321	13	23	53	62	170
REGIÃO SUDESTE	TOTAL	355.273	14.389	70.019	81.576	62.735	126.554
	RURAL	3.603	65	531	894	738	1.375
MINAS GERAIS	TOTAL	79.754	2.697	14.455	17.327	13.677	31.598
	RURAL	1.260	19	117	306	288	530
ESPÍRITO SANTO	TOTAL	20.094	1.299	3.523	4.779	3.807	6.686
	RURAL	408	7	93	115	66	127
RIO DE JANEIRO	TOTAL	75.626	3.758	14.074	17.081	14.585	26.128
	RURAL	483	18	79	100	69	217
SÃO PAULO	TOTAL	179.799	6.635	37.967	42.389	30.666	62.142
	RURAL	1.452	21	242	373	315	501

## 5.3.12 - NÚMERO DE CONCLUINTES, POR IDADE, SEGUNDO A REGIÃO, A UNIDADE DA FEDERAÇÃO E LOCALIZAÇÃO - BRASIL - 1993

UNIDADE DA FEDERAÇÃO	LOCALIZAÇÃO	CONCLUINTES					
		TOTAL	IDADE				
			MENOS DE 17 ANOS	17 ANOS	18 ANOS	19 ANOS	MAIS DE 19 ANOS
REGIÃO SUL	TOTAL	121.438	8.098	29.519	29.340	19.194	35.287
	RURAL	1.596	153	414	381	242	406
PARANÁ	TOTAL	52.173	1.701	9.495	12.446	9.273	19.258
	RURAL	406	63	74	84	67	118
SANTA CATARINA	TOTAL	25.387	1.740	7.380	6.943	3.888	5.436
	RURAL	519	20	136	146	75	142
RIO GRANDE DO SUL	TOTAL	43.878	4.657	12.644	9.951	6.033	10.593
	RURAL	671	70	204	151	100	146
REGIÃO CENTRO-OESTE	TOTAL	54.683	3.444	11.031	11.628	9.291	19.289
	RURAL	726	14	79	168	219	246
MATO GROSSO DO SUL	TOTAL	10.406	593	2.001	2.052	1.509	4.251
	RURAL	102	1	17	21	23	40
MATO GROSSO	TOTAL	9.671	419	1.594	1.948	1.801	3.909
	RURAL	219	-	24	66	88	41
GOIÁS	TOTAL	22.987	1.653	4.467	4.676	4.017	8.174
	RURAL	307	11	29	49	89	129
DISTRITO FEDERAL	TOTAL	11.619	779	2.969	2.952	1.964	2.955
	RURAL	98	2	9	32	19	36

FONTE: MEC/SEDIAE/SEEC

- NOTAS:
- 1 - Os dados de São Paulo e do Rio de Janeiro referem-se ao Censo Educacional de 1991.
  - 2 - Os dados do Amazonas e da Bahia referem-se ao Censo Educacional de 1993.
  - 3 - Os dados do Paraná referem-se ao Censo Educacional de 1995.
  - 4 - Os dados do Rio Grande do Sul referem-se ao calendário A.

5.3.12 - DISTRIBUIÇÃO PERCENTUAL DE CONCLUÍNTES DE EDUCAÇÃO MÉDIA,  
POR IDADE, SEGUNDO A LOCALIZAÇÃO - BRASIL - 1993

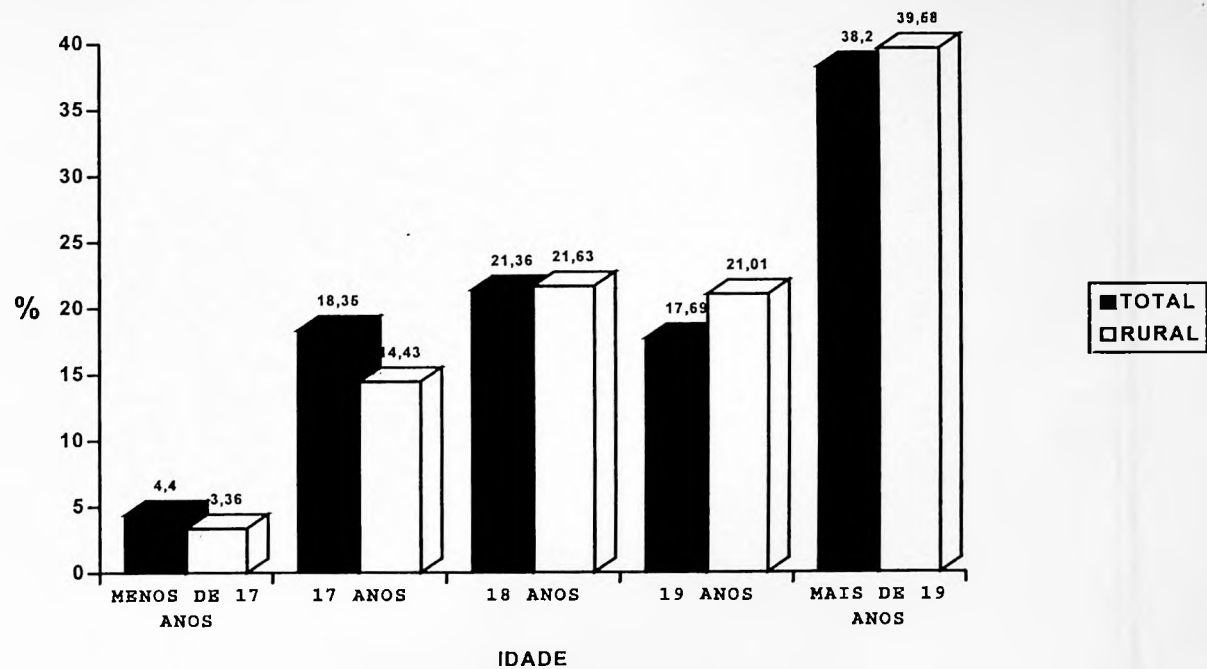

FONTE: MEC/SEDIAE/SEEC

D  
A  
D  
O  
S

G  
E  
R  
A  
I  
S

4

## 5.4.1 - NÚMERO DE TURMAS, POR SÉRIE, SEGUNDO A REGIÃO, A UNIDADE DA FEDERAÇÃO E A LOCALIZAÇÃO - BRASIL - 1994

UNIDADE DA FEDERAÇÃO	LOCALIZAÇÃO	TURMAS					
		TOTAL	SÉRIE				
			1ª	2ª	3ª	4ª	NÃO SERIADA
BRASIL	TOTAL	126.420	50.913	38.321	30.745	3.979	2.462
	RURAL	1.775	702	568	456	33	16
REGIÃO NORTE	TOTAL	7.859	3.479	2.413	1.796	86	85
	RURAL	160	69	57	33	-	1
RONDÔNIA	TOTAL	772	334	241	185	12	-
	RURAL	15	6	5	4	-	-
ACRE	TOTAL	326	133	96	76	21	-
	RURAL	4	1	1	2	-	-
AMAZONAS	TOTAL	1.586	717	484	364	20	1
	RURAL	25	9	7	8	-	1
RORAIMA	TOTAL	210	112	59	37	2	-
	RURAL	4	3	1	-	-	-
PARÁ	TOTAL	3.629	1.580	1.122	815	28	84
	RURAL	82	37	31	14	-	-
AMAPÁ	TOTAL	346	162	110	74	-	-
	RURAL	-	-	-	-	-	-
TOCANTINS	TOTAL	990	441	301	245	3	-
	RURAL	30	13	12	5	-	-
REGIÃO NORDESTE	TOTAL	26.581	10.742	8.396	6.745	369	329
	RURAL	564	225	182	141	4	12
MARANHÃO	TOTAL	2.952	1.223	908	710	111	-
	RURAL	136	56	45	33	2	-
PIAUI	TOTAL	1.545	631	473	397	31	13
	RURAL	-	-	-	-	-	-

EDUCAÇÃO MÉDIA  
3 - ALUNADO

## 5.4.1 - NÚMERO DE TURMAS, POR SÉRIE, SEGUNDO A REGIÃO, A UNIDADE DA FEDERAÇÃO E A LOCALIZAÇÃO - BRASIL - 1994

UNIDADE DA FEDERAÇÃO	LOCALIZAÇÃO	TURMAS					
		TOTAL	SÉRIE				
			1ª	2ª	3ª	4ª	NÃO SERIADA
CEARÁ	TOTAL	3.610	1.427	1.120	915	59	89
	RURAL	49	20	14	14	1	-
RIO GRANDE DO NORTE	TOTAL	2.267	899	754	599	12	3
	RURAL	14	5	5	4	-	-
PARAÍBA	TOTAL	2.111	868	671	556	14	2
	RURAL	20	9	6	5	-	-
PERNAMBUCO	TOTAL	5.643	2.249	1.756	1.395	29	214
	RURAL	174	64	53	44	1	12
ALAGOAS	TOTAL	1.094	402	367	295	30	-
	RURAL	38	16	12	10	-	-
SERGIPE	TOTAL	1.013	428	309	248	28	-
	RURAL	-	-	-	-	-	-
BAHIA	TOTAL	6.346	2.615	2.038	1.630	55	8
	RURAL	133	55	47	31	-	-
REGIÃO SUDESTE	TOTAL	57.480	23.133	17.355	14.210	2.223	559
	RURAL	604	233	184	168	19	-
MINAS GERAIS	TOTAL	13.593	5.367	4.324	3.539	296	67
	RURAL	216	87	66	58	5	-
ESPÍRITO SANTO	TOTAL	2.932	1.190	943	734	65	-
	RURAL	73	24	24	21	4	-
RIO DE JANEIRO	TOTAL	10.366	3.934	3.038	2.564	338	492
	RURAL	97	35	31	27	4	-
SÃO PAULO	TOTAL	30.589	12.642	9.050	7.373	1.524	-
	RURAL	218	87	63	62	6	-

EDUCAÇÃO MÉDIA  
3 - ALUNADO

## 5.4.1 - NÚMERO DE TURMAS, POR SÉRIE, SEGUNDO A REGIÃO, A UNIDADE DA FEDERAÇÃO E A LOCALIZAÇÃO - BRASIL - 1994

UNIDADE DA FEDERAÇÃO	LOCALIZAÇÃO	TURMAS					
		TOTAL	SÉRIE				NÃO SERIADA
			1ª	2ª	3ª	4ª	
REGIÃO SUL	TOTAL	24.876	9.490	7.228	5.635	1.149	1.374
	RURAL	290	113	93	73	8	3
PARANÁ	TOTAL	10.353	3.919	3.084	2.354	762	234
	RURAL	88	38	30	18	2	-
SANTA CATARINA	TOTAL	4.937	1.902	1.550	1.241	212	32
	RURAL	109	39	35	32	3	-
RIO GRANDE DO SUL	TOTAL	9.586	3.669	2.594	2.040	175	1.108
	RURAL	93	36	28	23	3	3
REGIÃO CENTRO-OESTE	TOTAL	9.624	4.069	2.929	2.359	152	115
	RURAL	157	62	52	41	2	-
MATO GROSSO DO SUL	TOTAL	2.044	808	628	504	104	-
	RURAL	24	8	8	6	2	-
MATO GROSSO	TOTAL	1.930	823	583	463	21	40
	RURAL	51	21	18	12	-	-
GOIÁS	TOTAL	3.720	1.541	1.140	950	25	64
	RURAL	60	25	18	17	-	-
DISTRITO FEDERAL	TOTAL	1.930	897	578	442	2	11
	RURAL	22	8	8	6	-	-

FONTE: MEC/SEDIAE/SEEC

- NOTAS:
- 1 - Os dados de São Paulo e do Rio de Janeiro referem-se ao Censo Educacional de 1991.
  - 2 - Os dados do Amazonas e da Bahia referem-se ao Censo Educacional de 1993.
  - 3 - Os dados do Paraná referem-se ao Censo Educacional de 1995.
  - 4 - Os dados do Rio Grande do Sul referem-se ao calendário A.

UNIDADES DE ESTATÍSTICA DAS SECRETARIAS  
ESTADUAIS DE EDUCAÇÃO

## ACRE

Coordenadoria de Estatísticas Educacionais - COORDEE

Rogério de Araújo Nascimento

☎ (068) 223-1746

fax (068) 224-8048

## AMAPÁ

Divisão de Estatística Escolar

Almiro Alves de Abreu

☎ (096) 212-5161

fax (096) 212-5104

## BAHIA

Assessoria de Planejamento

Leonor Rocha

☎ (071) 370-1357

fax (071) 371-5650

## DISTRITO FEDERAL

Sistema de Inf. Estatísticas da Educação e Cultura - SIEEC

Mari Lane de Carvalho

☎ (061) 226-6525

fax (061) 225-2564

## ALAGOAS

Unidade de Documentação e Informação

Nelma Calheiros de Holanda Barbosa

☎ (082) 221-5461

fax (082) 221-5236

## AMAZONAS

Núcleo de Estudos, Pesquisas e Estatística

João Alves de Souza Filho

☎ (092) 237-7181

fax (092) 237-1730

## CEARÁ

Núcleo de Estatística

Vera Lúcia Tavares Morena

☎ (085) 274-1155 Ramal 127

fax (085) 274-1518

## ESPÍRITO SANTO

Departamento de Auditoria e Doc. Educacional

Maria Mercês Costa e Silva

☎ (027) 324-1844 Ramal 325

fax (027) 324-1880

## **GOIÁS**

Departamento de Programação e Informações Gerenciais  
Maria de Almeida Mendes

☎ (062) 224-9377

fax: (062) 229-0964

## **MATO GROSSO**

Divisão de Informática e Estatística  
Márcia Conceição Araújo Santos

☎ (065) 624-1198

fax (065) 624-0668

## **MINAS GERAIS**

Centro de Produção e Administração de Informações  
Beatriz Saraiva de Moura

☎ (031) 219 - 4285 e 219 - 4284

fax (031) 219 - 4245

## **PARAÍBA**

Núcleo de Estatística da Educação  
Lúcia Helena da Mota Silveira Melo

☎ (083) 221 - 3776

fax (083) 241-2877

## **MARANHÃO**

Coordenadoria de Informações Estatístico- Educacionais  
Dulcineia Lopes Espindola dos Santos

☎ (098) 222-4397

## **MATO GROSSO DO SUL**

Divisão de Estatística  
Delfina Cafure Melgarejo

☎ (067) 726-4055 Ramal 353 e 726-4050

fax (067) 726-4056

## **PARÁ**

Subgrupo de Estatística - ASPLAN-GEAV  
Anamaria de Oliveira Matos

☎ (091) 248 - 2272

fax (091) 248-2471

## **PARANÁ**

Departamento de Pesquisas e Planejamento - FUNDEPAR  
Vanda Dolci

☎ (041) 352 - 1313 ramal 185

fax (041) 253-6322

## **PERNAMBUCO**

Departamento de Informações Estatístico-Educacionais

Ginalda Pinheiro Barros

☎ (081) 224-3991

fax (081) 224-3149

## **RIO GRANDE DO NORTE**

Sistema de Informações Estatístico-Educacionais - SIEE

Ana Neuma Teixeira Lima

☎ (084) 231-7216 e 231-1464 ramal 240

fax (084) 231-9079

## **RIO DE JANEIRO**

Assessoria de Informática

Maria Ângela da Cruz

☎ (021) 284-4187 e 284-473 ramal 1061

fax (021) 254-3813

## **RORAIMA**

Núcleo de Informações Estatísticas

Thais Rosana Ribas Machado

☎ (095) 623-2640

fax (095) 623-1676

## **PIAUI**

Divisão de Estatística e Pesquisa

Maria Rosário de Fátima Ferreira Batista

☎ (086) 222-4698 e 223-6161

fax (086) 218-1277

## **RIO GRANDE DO SUL**

Divisão de Informática

Diva Maria Correia de Menezes

☎ (051) 225-0034

fax (051) 225-0221

## **RONDÔNIA**

Equipe Técnica de Informática

José Willian Martins da Rocha

☎ (069) 223-1044 ramal 233 e 224-4062

fax (069) 224-3530

## **SANTA CATARINA**

Gerência de Estatística e Informática

Dineide Valgas

☎ (048) 223-2564 e 2224-3877 ramal 169

fax (048) 224-3103

Fundação Catarinense de Educação Especial

Zalmi Luiz Fabre

☎ (048) 246 - 1622

## **SÃO PAULO**

Centro de Informações Educacionais - CIE

Maria Cândida Raizer Cardinalli Perez

☎ (011) 231 - 3070 e 231-0604

fax (011) 256-1117

## **TOCANTINS**

Coordenadoria de Informática e Estatística

Osvaldo Dantas de Sá Júnior

☎ (063) 215-1090 Ramal 297

fax (063) 215-1090

## **SERGIPE**

Serviço de Informações Estatísticas

Vera Lúcia Machado Sampaio

☎ (079) 224-4414 Ramal 32 e 224-6671

fax (079) 211-1052

## **Departamento de Estatística Educacional**

JOÃO BATISTA F. GOMES NETO - DIRETOR

### **Coordenação de Informação e Articulação Institucional**

SÔNIA TIÊ SHICASHO - COORDENADORA-GERAL

ANTÔNIO ALVES FERREIRA  
ALEXANDRE DA SILVA ARAÚJO  
CLERIO CRISTÓVÃO NUNES  
DEBORA AMÉLIA DA SILVA DUMAS COUTINHO  
HÉLIO FRANCO HULL  
JORGE RONDELLI DA COSTA  
LAURA NICÉSIA SCHMAL MOREIRA (EQUIPE SINED)  
LÍDIA FERRAZ  
ROSALITA MAIRIM F. RENAULT F. DUARTE (EQUIPE SINED)  
MARIA DAS GRAÇAS MOREIRA DA COSTA (EQUIPE SINED)  
MARLI FERNANDES BATISTA  
MARIUSKA PEREIRA DE ALMEIDA (EQUIPE SINED)  
PEDRO GONÇALVES COSTA  
REINALDO GAYA LOPES DOS SANTOS

## **Secretaria da Direção**

CÉLIA MARCIA MARTINS LIMA  
ELSA DAS GRAÇAS FERREIRA  
FRANCISCA ZULENE DA SILVA SANTOS  
MARLY FLORES DOS SANTOS

### **Coordenação de Desenvolvimento e Produção**

CARLOS EDUARDO MORENO SAMPAIO - COORDENADOR-GERAL

ANDREA CECÍLIA DE MELLO GOMES  
CÉLIA CRISTINA DE SOUZA GEDEON ARAÚJO  
CÍCERO JUCIER COSTA LIMA  
CRISTINA DE LOURDES OLIVEIRA ABREU  
EDNAR MARIA VIEIRA DINIZ  
FERNANDO AUGUSTO BRAGANÇA  
FRANCISCO DE SOUZA MARQUES  
JORGE ROBERTO PEREIRA DUARTE  
JOSÉ MARIA DA PAIXÃO DO NASCIMENTO  
JOSIMAR GUEDES DE CARVALHO  
JÚLIO CESAR SANTOS TOSTES  
LÚCIA DE SOUZA TEIXEIRA FARIAS  
MARIA JOSÉ TRINDADE ALMEIDA  
MARIA TEREZINHA FIGUEIRA GALVÃO  
NILO RIBEIRO DE MORAIS  
NILSON PEREIRA ROCHA JUNIOR  
PEDRO HENRIQUE DE MOURA ARAÚJO  
ZELIA MARIA DE JESUS

### ***Editoração Eletrônica***

REGIS PROENÇA PICANÇO  
VERA LYRA DA SILVA DE MELLO

\* A elaboração desta publicação foi realizada no âmbito do Projeto Sistema Nacional de Indicadores Educacionais - SINED, parte integrante do acordo MEC/UNESCO.

## **CONSULTE O SEEC**

Ao consultar o SEEC, o usuário das informações estatísticas pode ter acesso às mais recentes publicações do órgão, tais como:

### **Série Sinóptica**

- Sinopse Estatística da Educação Pré-Escolar - Censo Educacional de 1994
- Sinopse Estatística da Educação Fundamental - Censo Educacional de 1994
- Sinopse Estatística da Educação Média - Censo Educacional de 1994
- Sinopse Estatística da Educação Superior - Graduação - Censo Educacional de 1994

### **Série Boletim de Indicadores Educacionais (BIE)**

- Demanda Social por Educação: Indicadores Demográficos - BIE nº 1/1994
- Educação Fundamental: Dimensão da Oferta - BIE nº 2/1995
- Bateria de Indicadores Educacionais; Fontes Estatísticas Educacionais - BIE nº 3/1995
- A Avaliação do Ensino de Matemática no Sistema Nacional de Avaliação da Educação Básica - SAEB; Avaliação do Ensino de Matemática e a Formação de Professores - BIE nº 4/1995
- Imagens da Educação Brasileira - BIE nº 5/1995
- Formação de Professores: Perfil da Oferta - BIE nº 6/1996



SEEC/SEDIAE/MEC  
Departamento de Estatística Educacional.  
Av. L2 Sul, Quadra 607, lote 50.  
CEP 70200-670. Brasília, DF.  
Fones (061) 244-5412 e 244-7315.

