

CIBEC/INEP



B0018504

# SINOPSE ESTATÍSTICA DO ENSINO REGULAR DE 1º GRAU

N. Cham.: R 31:373.3(81)<sup>n</sup>1985<sup>n</sup> B823s

Autor: Brasil. Ministério da Educ

Título: Sinopse estatística do ensino regular de 1º grau : edição preliminar : 1985



19551

Ac. 35775

Ex.1 INEP CIBEC

N. Pat. B0018504

MINISTÉRIO DA EDUCAÇÃO  
SECRETARIA GERAL  
SECRETARIA DE ARTICULAÇÃO E ESTUDOS DE PLANEJAMENTO  
SERVIÇO DE ESTATÍSTICA DA EDUCAÇÃO E CULTURA

J. 265

# **Sinopse Estatística**

## **DO ENSINO REGULAR DE 1.º GRAU**

BRASÍLIA- 1987

Edição Preliminar  
**1985**

Ac: 35.775

ex: 19.551

*Estatísticas educacionais  
Ensino de 1º grau*

*30/11/84*

S491s

Serviço de Estatística da Educação e Cultura (Brasil). Sinopse estatística do ensino regular de 1º grau. - Brasília; MEC/SG, 1985.  
215p.:il,tab.

1. Estatísticas educacionais. 2. Ensino de 1º grau. 3. Informação educacional. I. Brasil. Ministério da Educação. Secretaria Geral. II. Título.

CDU - 373.3:31

R

31:373.3 (81) "1985"

B823 "

lx 1



## APRESENTAÇÃO

O SEEC DÁ SEQUÊNCIA, COM ESTE VOLUME, À NOVA FASE DA SÉRIE SINÓPTICA. NELA ESTÃO CONTIDAS INFORMAÇÕES ESTATÍSTICAS MAIS ELABORADAS, COM AS QUAIS AMPLIA SUA CONTRIBUIÇÃO AO MEC, PERMITINDO AO USUÁRIO UMA VISÃO SETORIAL MAIS ABRANGENTE E APROFUNDADA.

NESTA EDIÇÃO PRELIMINAR, O SEEC PROCUROU ATUALIZAR A DIVULGAÇÃO DOS DADOS ESTATÍSTICOS SOBRE ESTABELECIMENTOS, PESSOAL DOCENTE, ALUNADO E DADOS GERAIS, OBTIDOS COM O CENSO DE 1985.

CABE RESSALTAR QUE ESTA PUBLICAÇÃO NÃO ESGOTA TODOS OS RESULTADOS DAS PESQUISAS MAS, TÃO-SOMENTE, SINTETIZA ALGUNS DE SEUS ASPECTOS MAIS SIGNIFICATIVOS. INFORMAÇÕES COMPLEMENTARES OU OUTROS CRUZAMENTOS E NÍVEIS DE AGREGAÇÃO DIVERSOS DOS AQUI CONSIDERADOS PODERÃO SER OBTIDOS MEDIANTE SOLICITAÇÃO AO SERVIÇO DE ESTATÍSTICA DA EDUCAÇÃO E CULTURA.

ANTÔNIO EMÍLIO SENDIM MARQUES  
SECRETÁRIO DA SEPLAN/MEC

# S U M Á R I O

## ENSINO REGULAR DE 1º GRAU :

1 - ESTABELECIMENTOS	09
1.1 - Número de Estabelecimentos que Ministram Ensino de 1º Grau, por Dependência Administrativa, segundo a Região, a Unidade da Federação e Localização - 1985 .....	10
1.1.A - Distribuição Percentual do Número de Estabelecimentos de Ensino de 1º Grau por Dependência Administrativa segundo a Localização - Brasil - 1985 .....	14
2 - PESSOAL DOCENTE	15
2.1 - Número de Funções Docentes do Pessoal em Exercício, por Dependência Administrativa, segundo a Região, a Unidade da Federação e Localização - 1985 ....	16
2.1.A - Distribuição de Frequência da Variável Número de Funções Docentes, por Dependência Administrativa e Localização - Brasil - 1985 .....	20
2.1.B - Características Básicas da Variável Número de Funções Docentes por Dependência Administrativa e Localização - Brasil - 1985 .....	21
2.1.C - Distribuição Percentual do Número de Funções Docentes em Exercício por Dependência Administrativa, segundo a Localização - Brasil - 1985 .....	22
2.2 - Número de Funções Docentes do Pessoal em Exercício, por Grau de Formação, segundo a Região, a Unidade da Federação e Localização - 1985 .....	23
2.2.A - Taxa de Docentes por Grau de Formação e Dependência Administrativa, segundo a Região, a Unidade da Federação e Grau de Formação-1985 ..	27

2.2.B - Distribuição Percentual do Número de Funções Docentes em Exercício por Grau de Formação - Brasil - 1985 .....	38
2.2.C - Distribuição Percentual do Número de Funções Docentes em Exercício por Grau de Formação - Localização Rural - Brasil - 1985 .....	39
2.3 - Número de Funções Docentes do Pessoal em Exercício, por Situação Funcional, segundo a Região, a Unidade da Federação e Localização - 1985 .....	40
 3 - ALUNADO .....	 44
3.1 - Matrícula Inicial por Dependência Administrativa, segundo a Região, a Unidade da Federação e Localização - 1985 .....	45
3.1.A - Distribuição de Frequência da Variável Número de Matrícula Inicial, por Dependência Administrativa e Localização - Brasil - 1985 .....	49
3.1.B - Características Básicas da Variável Matrícula Inicial, por Dependência Administrativa e Localização - Brasil - 1985 .....	50
3.1.C - Relação Aluno/Docente por Dependência Administrativa, segundo a Região e Unidade da Federação - 1985 .....	51
3.1.D - Distribuição Percentual da Matrícula Inicial de 1º Grau por Dependência Administrativa segundo a Localização - Brasil - 1985 .....	53
3.2 - Matrícula Inicial por Idade, segundo a Região, a Unidade da Federação e Série - 1985 .....	54
3.2.A - Taxa de Distorção Série-Idade por Série, segundo a Região, Unidade da Federação e Dependência Administrativa - 1985 .....	86
3.2.B - Taxa de Matrícula em Idade Maior que a Recomendada para a Série, segundo a Região, a Unidade da Federação e Dependência Administrativa-1985 ..	94

3.2.C - Distribuição Percentual da Matrícula Inicial de 1º Grau por Idade - Brasil - 1985 .....	102
3.2.D - Distribuição Percentual da Matrícula Inicial de 1º Grau por Idade - Localização Rural - Brasil - 1985 .....	103
3.2.E - Distribuição Percentual da Matrícula Inicial de 1º Grau por Série - Brasil - 1985 .....	104
3.2.F - Distribuição Percentual da Matrícula Inicial de 1º Grau por Série - Localização Rural - Brasil - 1985 .....	105
3.3 - Matrícula Inicial de Alunos Repetentes, por Dependência Administrativa, segundo a Região, a Unidade da Federação e Localização - 1985 .....	106
3.4 - Matrícula Inicial de Alunos Repetentes, por série, segundo a Região, a Unidade da Federação e Localização - 1985 .....	110
3.4.A - Taxa de Repetência por Série, segundo a Região, a Unidade da Federação e Dependência Administrativa - 1985 .....	114
3.4.B - Taxa de Incorporação ao Sistema por Dependência Administrativa, segundo a Região e Unidade da Federação - 1985 .....	122
3.5. - Número de Alunos Afastados por Abandono, por Dependência Administrativa, segundo a Região, a Unidade da Federação e Localização - 1984 .....	124
3.5.A - Distribuição de Frequência da Porcentagem de Alunos Afastados por Abandono, por Dependência Administrativa e Localização - Brasil - 1984 .....	128
3.5.B - Características Básicas da Variável Porcentagem de Alunos Afastados por Abandono, por Dependência Administrativa e Localização - Brasil - 1984 .....	129

3.5.C - Distribuição Percentual do Número de Afastados por Abandono por Dependência Administrativa segundo a Localização - Brasil - 1985 ....	130
3.6 - Número de Alunos Afastados por Abandono, por Série, segundo a Região, a Unidade da Federação e Localização - 1984 .....	131
3.6.A - Taxa de Evasão Imediata por Série, segundo a Região, a Unidade da Federação e Dependência Administrativa - 1984 .....	135
3.7 - Matrícula Final por Dependência Administrativa, segundo a Região, a Unidade da Federação e Localização - 1984 .....	143
3.7.A - Distribuição Percentual da Matrícula Final de 1º Grau por Dependência Administrativa segundo a Localização - Brasil - 1984 .....	147
3.8 - Matrícula Final por Série, segundo a Região, a Unidade da Federação e Localização - 1984 .....	148
3.9 - Número de Alunos Aprovados, por Dependência Administrativa, segundo a Região, a Unidade da Federação e Localização - 1984 .....	152
3.9.A - Distribuição de Frequência da Variável Porcentagem de Alunos Aprovados, por Dependência Administrativa e Localização - Brasil - 1984 .....	156
3.9.B - Características Básicas da Variável Porcentagem de Alunos Aprovados por Dependência Administrativa e Localização - Brasil - 1984 .....	157
3.9.C - Distribuição Percentual do Número de Aprovados e Reprovados por Dependência Administrativa - Brasil - 1984 .....	158

3.10 - Número de Alunos Aprovados por Série, segundo a Região, a Unidade da Federação e Localização - 1984 .....	159
3.10.A - Taxa de Aprovação por Série, segundo a Região, a Unidade da Federação e Dependência Administrativa - 1984 .....	163
3.10.B - Distribuição de Frequência da Variável Porcentagem de Alunos Aprovados, por Dependência Administrativa e Localização - Brasil - 1984	171
3.10.C - Características Básicas da Variável Porcentagem de Alunos Aprovados, por Dependência Administrativa e Localização - Brasil - 1984	172
3.11 - Número de Alunos Reprovados, por Dependência Administrativa, segundo a Região, a Unidade da Federação e Localização - 1984 .....	173
3.11.A - Distribuição de Frequência da Variável Porcentagem de Alunos Reprovados, por Dependência Administrativa e Localização - Brasil - 1984	177
3.11.B - Características Básicas da Variável Porcentagem de Alunos Reprovados, por Dependência Administrativa e Localização - Brasil - 1984	178
3.12 - Número de Alunos Reprovados por Série, segundo a Região, a Unidade da Federação e Localização - 1984 .....	179
3.13 - Número de Concluintes por Dependência Administrativa, segundo a Região, a Unidade da Federação e Localização - 1984 .....	183
3.13.A - Distribuição Percentual do Número de Concluintes de 1º Grau por Dependência Administrativa segundo a Localização - Brasil - 1984 ...	187
3.14 - Número de Concluintes por Idade, segundo a Região, a Unidade da Federação e Localização - 1984 .....	188

3.14.A - Taxa de Conclusão Tardia, por Dependência Administrativa, segundo a Região e Unidade da Federação - 1984 .....	192
3.14.B - Distribuição Percentual do Número de Concluintes de 1º Grau por Idade - Brasil - 1984 .....	194
3.14.C - Distribuição Percentual do Número de Concluintes de 1º Grau por Idade - Localização Rural - Brasil - 1984 .....	195
3.15 - Número de Alunos Afastados por Transferência, por Dependência Administrativa, segundo a Região, a Unidade da Federação e Localização - 1984 .....	196
3.15.A - Distribuição de Frequência da Porcentagem de Alunos Afastados por Transferência, por Dependência Administrativa e Localização - Brasil - 1984 .....	200
3.15.B - Características Básicas da Variável Porcentagem de Alunos Afastados por Transferência, por Dependência Administrativa e Localização - Brasil - 1984 .....	201
4 - DADOS GERAIS .....	202
4.1 - Número de Turmas por Dependência Administrativa, segundo a Região, a Unidade da Federação e Localização - 1985 .....	203
4.2 - Número de Turmas por Série, segundo a Região, a Unidade da Federação e Localização - 1985 .....	207
4.3 - Número de Estabelecimentos que Prestam Orientação Educacional, por Dependência Administrativa, segundo a Região, a Unidade da Federação e Tipo de Profissionais - 1985 .....	211



MEC/SG/SEEC

## ENSINO REGULAR DE 1. GRAU

## 1. ESTABELECIMENTOS

1.1 - NUMERO DE ESTABELECIMENTOS QUE MINISTRAM ENSINO DE 1. GRAU, POR DEPENDENCIA ADMINISTRATIVA, SEGUNDO A REGIAO, A UNIDADE DA FEDERACAO E LOCALIZACAO - 1985

(Continua)

UNIDADE DA FEDERACAO	LOCALIZACAO	ESTABELECIMENTOS DE ENSINO						
		TOTAL	DEPENDENCIA ADMINISTRATIVA					NAO INFORMADO
			FEDERAL	ESTADUAL	MUNICIPAL	PARTICULAR		
BRASIL	TOTAL	187273	630	53775	122480	10370	18	
	RURAL	144449	492	30842	111641	1471	3	
	NAO INFORMADO	22	-	1	7	1	13	
REGIAO NORTE	TOTAL	14092	446	3186	10022	436	2	
	RURAL	12193	357	2304	9462	70	-	
	NAO INFORMADO	2	-	-	-	-	2	
RODONIA	TOTAL	1792	3	7	1750	32	-	
	RURAL	1656	3	4	1647	2	-	
	NAO INFORMADO	-	-	-	-	-	-	
ACRE	TOTAL	817	1	563	220	33	-	
	RURAL	709	-	477	210	22	-	
	NAO INFORMADO	-	-	-	-	-	-	
AMAZONAS	TOTAL	3276	2	312	2874	88	-	
	RURAL	2786	-	1	2782	3	-	
	NAO INFORMADO	-	-	-	-	-	-	
PARAIBA	TOTAL	249	247	-	-	2	-	
	RURAL	214	214	-	-	-	-	
	NAO INFORMADO	-	-	-	-	-	-	
PARA	TOTAL	7727	19	2304	5128	274	2	
	RURAL	6660	16	1822	4780	42	-	
	NAO INFORMADO	2	-	-	-	-	2	
AMAPA	TOTAL	231	174	-	50	7	-	
	RURAL	168	124	-	43	1	-	
	NAO INFORMADO	-	-	-	-	-	-	
REGIAO NORDESTE	TOTAL	80976	116	9499	66673	4684	4	
	RURAL	66008	90	3412	61490	1013	3	
	NAO INFORMADO	9	-	1	7	-	1	

1.1 - NÚMERO DE ESTABELECIMENTOS QUE MINISTRAM ENSINO DE 1. GRAU, POR DEPENDÊNCIA ADMINISTRATIVA,  
SEGUNDO A REGIÃO, A UNIDADE DA FEDERAÇÃO E LOCALIZAÇÃO - 1995

(Continua)

UNIDADE DA FEDERAÇÃO	LOCALIZAÇÃO	ESTABELECIMENTOS DE ENSINO					
		TOTAL	DEPENDÊNCIA ADMINISTRATIVA				
			FEDERAL	ESTADUAL	MUNICIPAL	PARTICULAR	NAO INFORMADO
PARANAHÁ	TOTAL	8766	25	530	7943	368	-
	RURAL	7493	23	123	7226	31	-
	NAO INFORMADO	1	-	-	1	-	-
PIAUI	TOTAL	7170	3	1152	5734	281	-
	RURAL	6336	2	674	5614	46	-
	NAO INFORMADO	-	-	-	-	-	-
CEARA	TOTAL	12778	5	750	11279	794	-
	RURAL	11223	2	270	10659	292	-
	NAO INFORMADO	-	-	-	-	-	-
RIC GRANDE DO NORTE	TOTAL	4504	2	1202	3042	258	-
	RURAL	3555	1	770	2757	27	-
	NAO INFORMADO	-	-	-	-	-	-
PARAIBA	TOTAL	8004	6	873	6759	367	-
	RURAL	6527	4	350	6148	25	-
	NAO INFORMADO	-	-	-	-	-	-
PERNAMBUCO	TOTAL	10510	9	1261	8244	993	3
	RURAL	7938	3	349	7320	263	3
	NAO INFORMADO	7	-	1	6	-	-
ALAGOAS	TOTAL	3469	2	376	2715	376	-
	RURAL	2789	-	150	2479	160	-
	NAO INFORMADO	-	-	-	-	-	-
SERGIPE	TOTAL	1948	2	325	1444	177	-
	RURAL	1464	2	144	1305	13	-
	NAO INFORMADO	-	-	-	-	-	-
BAHIA	TOTAL	23827	62	3030	19664	1070	1
	RURAL	18773	53	582	17987	156	-
	NAO INFORMADO	1	-	-	-	-	1

1.1 - NÚMERO DE ESTABELECIMENTOS QUE MINISTRAM ENSINO DE 1. GRAU, POR DEPENDÊNCIA ADMINISTRATIVA, SEGUNDO A REGIÃO, A UNIDADE DA FEDERAÇÃO E LOCALIZAÇÃO - 1985

(continua)

UNIDADE DA FEDERAÇÃO	LOCALIZAÇÃO	ESTABELECIMENTOS DE ENSINO					NÃO INFORMADO
		TOTAL	DEPENDÊNCIA ADMINISTRATIVA				
			FEDERAL	ESTADUAL	MUNICIPAL	PARTICULAR	
REGIÃO SUDESTE	TOTAL	46218	24	28541	14288	3365	-
	RURAL	30736	11	18686	11929	110	-
	NÃO INFORMADO	1	-	-	-	1	-
MINAS GERAIS	TOTAL	16604	10	5520	10528	546	-
	RURAL	12329	5	2123	10162	39	-
	NÃO INFORMADO	-	-	-	-	-	-
ESPIRITO SANTO	TOTAL	5471	4	4475	816	176	-
	RURAL	4551	4	3993	635	19	-
	NÃO INFORMADO	1	-	-	-	1	-
RIO DE JANEIRO	TOTAL	6064	17	2273	2300	1481	-
	RURAL	2360	2	1410	914	34	-
	NÃO INFORMADO	-	-	-	-	-	-
SÃO PAULO	TOTAL	18079	-	16273	644	1162	-
	RURAL	11496	-	11260	218	18	-
	NÃO INFORMADO	-	-	-	-	-	-
REGIÃO SUL	TOTAL	34010	28	9994	22759	1229	-
	RURAL	26783	24	5854	20674	231	-
	NÃO INFORMADO	-	-	-	-	-	-
PARANÁ	TOTAL	12167	12	2775	8931	449	-
	RURAL	9419	11	1172	8150	86	-
	NÃO INFORMADO	-	-	-	-	-	-
SANTA CATARINA	TOTAL	7468	6	4179	3129	154	-
	RURAL	6150	5	3302	2835	8	-
	NÃO INFORMADO	-	-	-	-	-	-
RIO GRANDE DO SUL	TOTAL	14375	10	7740	10699	626	-
	RURAL	11214	8	1380	9689	137	-
	NÃO INFORMADO	-	-	-	-	-	-

## 1. ESTABELECIMENTOS

1.1 - NÚMERO DE ESTABELECIMENTOS QUE MINISTRAM ENSINO DE 1. GRAU, POR DEPENDÊNCIA ADMINISTRATIVA, SEGUNDO A REGIÃO, A UNIDADE DA FEDERAÇÃO E LOCALIZAÇÃO - 1985

(conclusão)

UNIDADE DA FEDERAÇÃO	LOCALIZAÇÃO	ESTABELECIMENTOS DE ENSINO					
		TOTAL	DEPENDÊNCIA ADMINISTRATIVA				
			FEDERAL	ESTADUAL	MUNICIPAL	PARTICULAR	NÃO INFORMADO
REGIÃO CENTRO-OESTE	TOTAL	11977	16	2555	8738	656	12
	RURAL	8729	10	586	8086	47	-
	NÃO INFORMADO	10	-	-	-	-	10
MATO GROSSO DO SUL	TOTAL	1638	9	298	1214	117	-
	RURAL	1091	9	22	1057	3	-
	NÃO INFORMADO	-	-	-	-	-	-
MATO GROSSO	TOTAL	2548	-	360	2036	140	12
	RURAL	2308	-	26	1955	27	-
	NÃO INFORMADO	10	-	-	-	-	10
GOIÁS	TOTAL	7327	6	1528	5489	305	-
	RURAL	5546	1	454	5074	17	-
	NÃO INFORMADO	-	-	-	-	-	-
DISTRITO FEDERAL	TOTAL	464	1	369	-	94	-
	RURAL	84	-	84	-	-	-
	NÃO INFORMADO	-	-	-	-	-	-

FONTES: MEC/SG/SERVICÓ DE ESTATÍSTICA DA EDUCAÇÃO E CULTURA

NOTA: CONSTAM NA TABELA APENAS OS ESTABELECIMENTOS EM ATIVIDADE

1.1.A - Distribuição percentual do número de estabelecimentos de  
1.º grau por dependência administrativa segundo a localização  
- Brasil - 1985

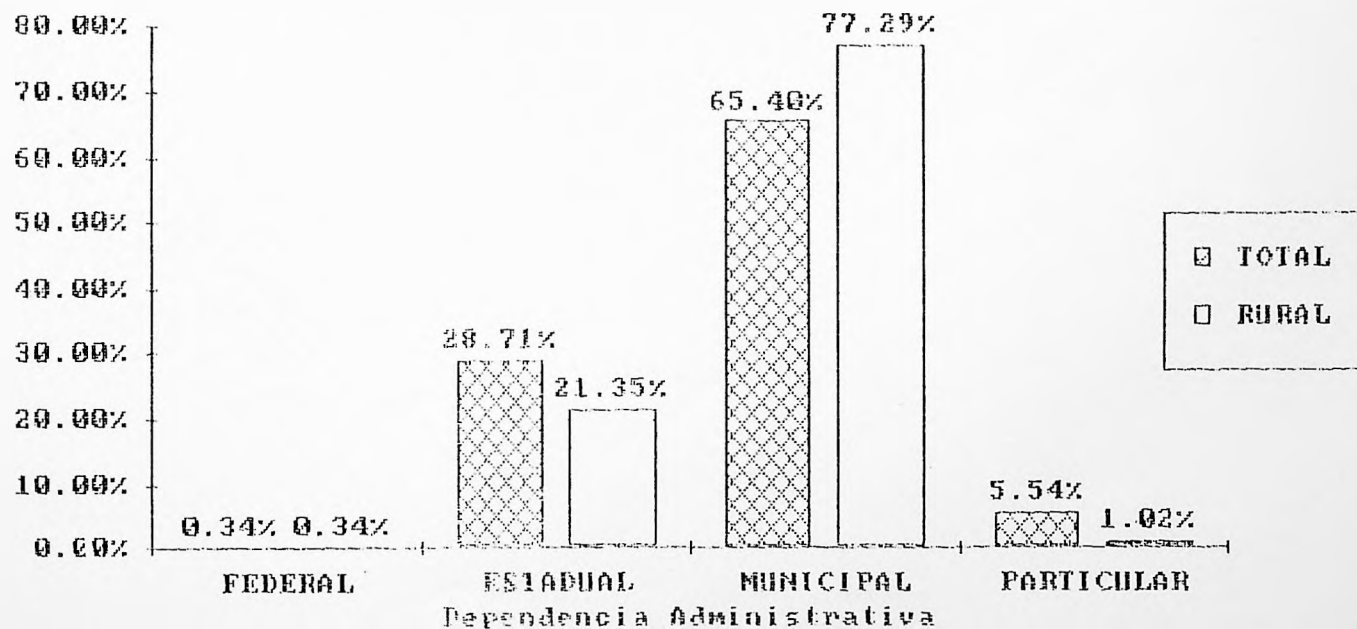

FONTE : MEC/SG/SEPLAN/SEEC

NOTA: 0.01% DOS ESTABELECIMENTOS NÃO TÊM A DEPENDÊNCIA ADMINISTRATIVA INFORMADA.

2.1 - NUMERO DE FUNCOES DOCENTES DO PESSOAL EM EXERCICIO, POR DEPENDENCIA ADMINISTRATIVA,  
SEGUNDO A REGIAO, A UNIDADE DA FEDERACAO E LOCALIZACAO - 1985

(Continua)

UNIDADE DA FEDERACAO	LOCALIZACAO	FUNCOES DOCENTES DO PESSOAL EM EXERCICIO					
		TOTAL	DEPENDENCIA ADMINISTRATIVA				
			FEDERAL	ESTADUAL	MUNICIPAL	PARTICULAR	NAO INFORMADO
IL	TOTAL	1040553	5034	592322	303476	139554	167
	RURAL	240176	1076	65292	169097	4708	3
	NAO INFORMADO	168	-	2	17	4	145
AC NORTE	TOTAL	54019	2947	26048	20293	4728	3
	RURAL	18126	628	4664	12317	517	-
	NAO INFORMADO	3	-	-	-	-	3
ANIA	TOTAL	5137	3	107	4743	284	-
	RURAL	1997	3	6	1963	25	-
	NAO INFORMADO	-	-	-	-	-	-
	TOTAL	2969	8	2198	486	277	-
	RURAL	943	-	644	271	29	-
	NAO INFORMADO	-	-	-	-	-	-
GNAS	TOTAL	13697	69	7955	4687	986	-
	RURAL	3467	-	2	3422	43	-
	NAO INFORMADO	-	-	-	-	-	-
AIMA	TOTAL	1283	1274	-	-	9	-
	RURAL	359	359	-	-	-	-
	NAO INFORMADO	-	-	-	-	-	-
	TOTAL	29349	339	15788	10123	3096	3
	RURAL	11049	52	4012	6579	406	-
	NAO INFORMADO	3	-	-	-	-	3
PA	TOTAL	1584	1254	-	254	76	-
	RURAL	311	214	-	82	15	-
	NAO INFORMADO	-	-	-	-	-	-
AO NORDESTE	TOTAL	290833	742	113342	132142	44601	6
	RURAL	105728	314	8952	94010	2449	3
	NAO INFORMADO	22	-	2	17	-	3

2.1 - NUMERO DE FUNCOES DOCENTES DO PESSOAL EM EXERCICIO, POR DEPENDENCIA ADMINISTRATIVA,  
SEGUNDO A REGIAO, A UNIDADE DA FEDERACAO E LOCALIZACAO - 1985

(Continua)

UNIDADE DA FEDERACAO	LOCALIZACAO	FUNCOES DOCENTES DO PESSOAL EM EXERCICIO					
		TOTAL	DEPENDENCIA ADMINISTRATIVA				
			FEDERAL	ESTADUAL	MUNICIPAL	PARTICULAR	NAO INFORMADO
PARANHAÇ	TOTAL	30760	69	9039	16699	4953	-
	RURAL	12832	27	843	11758	204	-
	NAO INFORMADO	8	-	-	8	-	-
PIAUI	TOTAL	23162	41	11255	8999	2967	-
	RURAL	9900	21	1586	8159	134	-
	NAO INFORMADO	-	-	-	-	-	-
CEARA	TOTAL	39738	76	11393	20263	9006	-
	RURAL	16951	3	590	15906	352	-
	NAO INFORMADO	-	-	-	-	-	-
RIC GRANDE DO NORTE	TOTAL	18733	31	8471	7592	2649	-
	RURAL	6038	2	1463	4470	103	-
	NAO INFORMADO	-	-	-	-	-	-
PARAIBA	TOTAL	26360	33	8514	14272	3541	-
	RURAL	10773	8	711	9998	56	-
	NAO INFORMADO	-	-	-	-	-	-
PERNAMBUCO	TOTAL	49006	90	21486	20019	7408	3
	RURAL	13535	7	838	12210	477	3
	NAO INFORMADO	11	-	2	9	-	-
ALAGOAS	TOTAL	16683	67	6093	7199	3324	-
	RURAL	5660	-	623	4531	506	-
	NAO INFORMADO	-	-	-	-	-	-
SERGIPE	TOTAL	10241	27	4617	3679	1918	-
	RURAL	3090	27	494	2532	37	-
	NAO INFORMADO	-	-	-	-	-	-
BAHIA	TOTAL	76150	308	32474	33430	9935	3
	RURAL	27049	219	1804	24446	580	-
	NAO INFORMADO	3	-	-	-	-	3

2.1 - NÚMERO DE FUNÇÕES DOCENTES DO PESSOAL EM EXERCÍCIO, POR DEPENDÊNCIA ADMINISTRATIVA, SEGUNDO A REGIÃO, A UNIDADE DA FEDERAÇÃO E LOCALIZAÇÃO 1985

(continua)

UNIDADE DA FEDERAÇÃO	LOCALIZAÇÃO	FUNÇÕES DOCENTES DO PESSOAL EM EXERCÍCIO					NÃO INFORMADO
		TOTAL	DEPENDÊNCIA ADMINISTRATIVA				
			FEDERAL	ESTADUAL	MUNICIPAL	PARTICULAR	
REGIÃO SUDESTE	TOTAL	443303	913	300866	78781	62743	-
	RURAL	54343	53	33507	19917	866	-
	NÃO INFORMADO	4	-	-	-	4	-
MINAS GERAIS	TOTAL	130695	200	97081	24095	9319	-
	RURAL	25425	10	8672	16534	209	-
	NÃO INFORMADO	-	-	-	-	-	-
ESPIRITO SANTO	TOTAL	18522	4	13522	2688	2308	-
	RURAL	5615	4	4749	766	96	-
	NÃO INFORMADO	4	-	-	-	4	-
RIO DE JANEIRO	TOTAL	50131	709	29341	33133	26948	-
	RURAL	7155	39	4344	2374	398	-
	NÃO INFORMADO	-	-	-	-	-	-
SÃO PAULO	TOTAL	203955	-	160922	18865	24168	-
	RURAL	16148	-	15742	243	163	-
	NÃO INFORMADO	-	-	-	-	-	-
REGIÃO SUL	TOTAL	181871	194	106910	54988	19779	-
	RURAL	48779	52	15712	32281	734	-
	NÃO INFORMADO	-	-	-	-	-	-
PARANÁ	TOTAL	64027	36	36474	20963	6554	-
	RURAL	15761	21	3244	12212	284	-
	NÃO INFORMADO	-	-	-	-	-	-
SANTA CATARINA	TOTAL	30662	64	21138	6618	2842	-
	RURAL	10079	10	6309	3715	45	-
	NÃO INFORMADO	-	-	-	-	-	-
RIO GRANDE DO SUL	TOTAL	87182	94	49298	27407	10383	-
	RURAL	22939	21	6159	16354	405	-
	NÃO INFORMADO	-	-	-	-	-	-

2.1 - NUMERO DE FUNCÕES DOCENTES DO PESSOAL EM EXERCÍCIO, POR DEPENDÊNCIA ADMINISTRATIVA,  
SEGUNDO A REGIÃO, A UNIDADE DA FEDERAÇÃO E LOCALIZAÇÃO - 1985

(conclusão)

UNIDADE DA FEDERAÇÃO	LOCALIZAÇÃO	FUNÇÕES DOCENTES DO PESSOAL EM EXERCÍCIO					
		TOTAL	DEPENDÊNCIA ADMINISTRATIVA				
			FEDERAL	ESTADUAL	MUNICIPAL	PARTICULAR	NAO INFORMADO
REGIÃO CENTRO-OESTE	TOTAL	70527	238	45156	17272	7703	158
	RURAL	13200	29	2457	19572	142	-
	NAO INFORMADO	139	-	-	-	-	139
MATO GROSSO DO SUL	TOTAL	12073	21	7301	3524	1227	-
	RURAL	1901	21	342	1526	12	-
	NAO INFORMADO	-	-	-	-	-	-
MATO GROSSO	TOTAL	14094	-	8927	3460	1539	158
	RURAL	3044	-	108	2874	62	-
	NAO INFORMADO	139	-	-	-	-	139
GOIÁS	TOTAL	33690	104	27063	17288	3235	-
	RURAL	7852	8	1604	6172	68	-
	NAO INFORMADO	-	-	-	-	-	-
DISTRITO FEDERAL	TOTAL	10680	113	8865	-	1702	-
	RURAL	403	-	403	-	-	-
	NAO INFORMADO	-	-	-	-	-	-

FONTE: MEC/SG/SERVICO DE ESTATISTICA DA EDUCACAO E CULTURA

NOTAS: 1 - O MESMO PROFESSOR PODE EXERCER MAIS DE UMA FUNÇÃO DOCENTE.

2 - 69 ESTABELECIMENTOS EM ATIVIDADE NAO INFORMARAM O NUMERO DE FUNCÕES DOCENTES.

## 2.1.1.A DISTRIBUICAO DE FREQUENCIA DA VARIÁVEL NUMERO DE FUNCOES DOCENTES, POR DEPENDENCIA ADMINISTRATIVA E LOCALIZACAO - BRASIL - 1985

CLASSES DO NUMERO DE FUNCOES DOCENTES	FREQUENCIA (NUMERO DE ESTABELECIMENTOS)									
	TOTAL		DEPENDENCIA ADMINISTRATIVA/LOCALIZACAO							
			FEDERAL		ESTADUAL		MUNICIPAL		PARTICULAR	
	TOTAL	RURAL	TOTAL	RURAL	TOTAL	RURAL	TOTAL	RURAL	TOTAL	RURAL
TOTAL	187140	144353	630	492	53731	30835	122419	111596	10360	1470
1  —  5	150023	140322	464	453	31313	28724	114493	109893	3753	1242
6  —  10	10008	2575	43	27	4528	1130	3675	1295	1762	123
11  —  20	11677	1195	46	8	6813	753	2250	357	2562	81
21  —  30	6854	211	59	4	4816	155	793	35	1241	17
31  —  40	4119	51	27	-	3049	27	477	9	566	5
41  —  50	2197	22	5	-	1629	17	317	4	236	1
51  —  100	2132	12	9	-	1511	8	388	3	224	1
101  —  200	112	1	5	-	70	1	21	-	16	-
201  —  300	2	-	-	-	2	-	-	-	-	-
> 300	-	-	-	-	-	-	-	-	-	-

FONTE: MEC/SG/SEPLAN/SERVICO DE ESTATISTICA DA EDUCACAO E CULTURA

NOTA: FORAM COMPUTADOS SOMENTE OS ESTABELECIMENTOS EM ATIVIDADE E QUE INFORMARAM A DEPENDENCIA ADMINISTRATIVA E LOCALIZACAO.

2.1.B CARACTERÍSTICAS BÁSICAS DA VARIÁVEL NÚMERO DE FUNÇÕES DOCENTES POR DEPENDÊNCIA ADMINISTRATIVA E LOCALIZAÇÃO -  
BRASIL - 1985

## 2. PESSOAL DOCENTE

CARACTERÍSTICAS BÁSICAS	NÚMERO DE FUNÇÕES DOCENTES									
	TOTAL		DEPENDÊNCIA ADMINISTRATIVA/LOCALIZAÇÃO							
			FEDERAL		ESTADUAL		MUNICIPAL		PARTICULAR	
	TOTAL	RURAL	TOTAL	RURAL	TOTAL	RURAL	TOTAL	RURAL	TOTAL	RURAL
NÚMERO DE OBSERVAÇÕES (ESTABELECIMENTOS)	187141.00	144393.00	630.00	492.00	53731.00	30835.00	122420.00	111596.00	10360.00	1470.00
MINÍMO	1.00	1.00	1.00	1.00	1.00	1.00	1.00	1.00	1.00	1.00
MÁXIMO	241.00	190.00	181.00	25.00	241.00	190.00	183.00	76.00	175.00	70.00
MEDIANA	1.00	1.00	1.00	1.00	2.00	1.00	1.00	1.00	9.00	1.00
MODA	1.00	1.00	1.00	1.00	1.00	1.00	1.00	1.00	1.00	1.00
MÉDIA	5.55	1.66	7.99	2.19	11.01	2.12	2.48	1.52	13.47	3.20
VARIÂNCIA	120.33	4.60	304.40	9.02	240.90	12.96	32.60	1.90	191.32	24.97
DESVIO PADRÃO	10.97	2.15	17.45	3.00	15.52	3.60	5.71	1.38	13.83	5.00
COEF. DE VARIÂÇÃO	197.48	129.01	218.35	137.31	140.98	170.02	230.39	90.89	102.69	156.05
COEF. DE ASSIMETRIA	3.04	12.79	5.31	4.34	2.31	10.05	8.86	10.03	2.48	4.41
COEF. DE CURTOSE	22.18	539.30	41.67	26.11	11.75	292.67	117.11	253.37	15.33	35.26

FONTE : MEC/SG/SERVIÇO DE ESTATÍSTICA DA EDUCAÇÃO E CULTURA

NOTAS : FORAM COMPUTADOS SOMENTE OS ESTABELECIMENTOS EM ATIVIDADE E QUE INFORMARAM A DEPENDÊNCIA ADMINISTRATIVA E LOCALIZAÇÃO.

2.1.C - Distribuição percentual do número de funções docentes em exercício no 1.º grau por dependência administrativa segundo a localização - Brasil - 1985

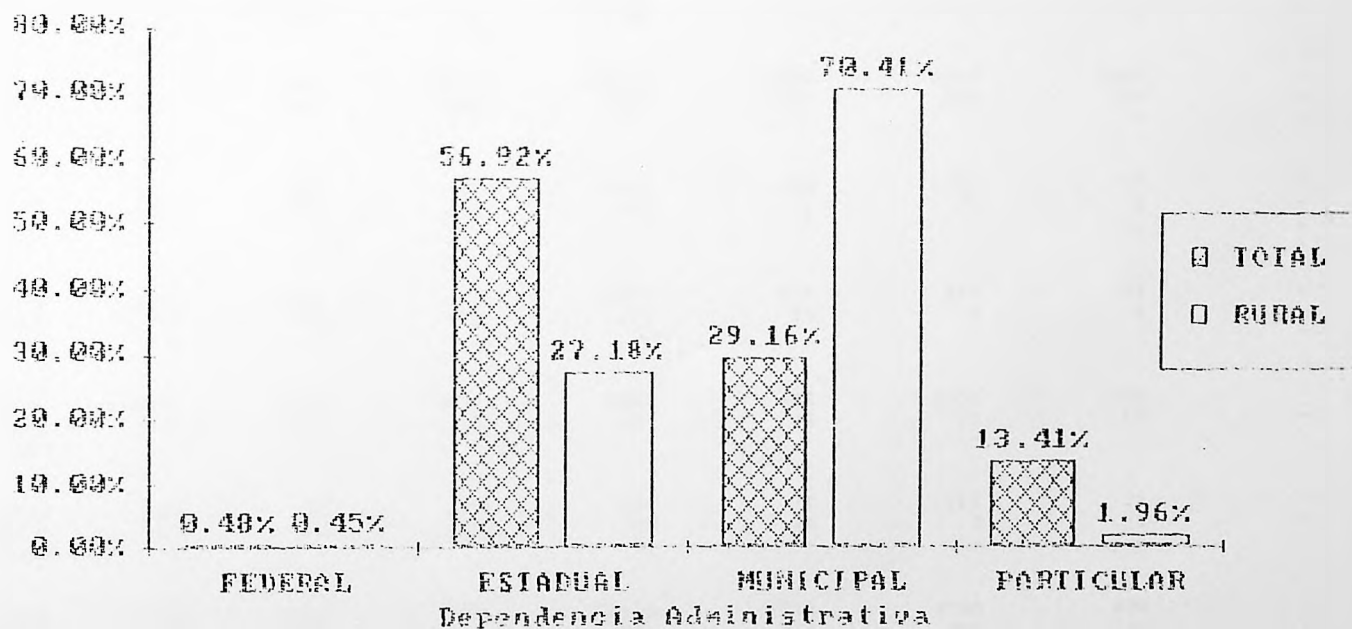

FONTE : MEC/SE/SEPLAN/SEEC

NOTA: 0.02% DAS FUNÇÕES DOCENTES NÃO TÊM A DEPENDÊNCIA ADMINISTRATIVA INFORMADA.







2.2 - NÚMERO DE FUNÇÕES DOCENTES DO PESSOAL EM EXERCÍCIO, POR GRUPO DE FORMAÇÃO,  
SEGUNDO A REGIÃO, A UNIDADE DA FEDERAÇÃO E LOCALIZAÇÃO 1985

(conclusão)

UNIDADE DA FEDERAÇÃO	LOCALI- ZAÇÃO	FUNÇÕES DOCENTES DO PESSOAL EM EXERCÍCIO							
		TOTAL	GRAU DE FORMAÇÃO						NÃO INFORMADO
			1. GRAU		2. GRAU		3. GRAU		
			INCOMPLETO	COMPLETO	MAGISTÉRIO COMPLETO	OUTRA FORMA- ÇÃO COMPLETA	COM LICENCIATURA	SEM LICENCIATURA	
PARANÁ	TOTAL	64027	3054	5811	19226	7373	27676	887	-
	RURAL	15761	2714	3823	6063	1644	1448	69	-
	N. INF	-	-	-	-	-	-	-	-
SANTA CATARINA	TOTAL	30662	710	1713	15526	1964	9961	788	-
	RURAL	10079	690	1429	6384	595	904	77	-
	N. INF	-	-	-	-	-	-	-	-
RIO GRANDE DO SUL	TOTAL	87182	953	5493	32295	6621	40889	931	-
	RURAL	22939	909	4917	10633	2932	3488	60	-
	N. INF	-	-	-	-	-	-	-	-
REGIÃO CENTRO-OESTE	TOTAL	70527	6155	6493	30084	5127	20277	2481	-
	RURAL	13200	5338	3611	3100	646	448	57	-
	N. INF	139	5	16	76	5	31	6	-
MATO GROSSO DO SUL	TOTAL	12073	485	714	4195	433	5829	417	-
	RURAL	1901	402	481	725	100	177	16	-
	N. INF	-	-	-	-	-	-	-	-
MATO GROSSO	TOTAL	14084	1570	1362	6559	908	3028	657	-
	RURAL	3044	1467	959	437	115	53	13	-
	N. INF	139	5	16	76	5	31	6	-
GOIÁS	TOTAL	33690	4100	4325	16510	3533	4213	1009	-
	RURAL	7852	3469	2171	1715	424	50	23	-
	N. INF	-	-	-	-	-	-	-	-
DISTRITO FEDERAL	TOTAL	10680	-	2	2820	253	7207	398	-
	RURAL	403	-	-	223	7	168	5	-
	N. INF	-	-	-	-	-	-	-	-

FONTE: 1 - MEC/SG/SERVIÇO DE ESTATÍSTICA DA EDUCAÇÃO E CULTURA

2 - ESTABELECEMENTOS EM ATIVIDADE NÃO INFORMARÃO O NÚMERO DE FUNÇÕES DOCENTES.

## ENSINO REGULAR DE 1. GRAU

2 - PESSOAL DOCENTE  
 2.2.A - TAXA DE DOCENTES POR GRAU DE FORMACAO E DEPENDENCIA ADMINISTRATIVA  
 SEGUNDO A REGIAO E UNIDADE DA FEDERACAO - 1985

(CONTINUA)

GRAU DE FORMACAO	TAXA DE DOCENTES POR GRAU DE FORMACAO (%)				
	TOTAL	DEPENDENCIA ADMINISTRATIVA			
		FEDERAL	ESTADUAL	MUNICIPAL	PARTICULAR
<b>BRASIL</b>					
1. GRAU INCOMPLETO	8.33	2.94	1.05	26.07	0.85
COMPLETO	6.05	7.93	2.00	15.72	2.14
2. GRAU SEM MAGISTERIO	4.90	3.73	4.52	4.46	7.50
COM MAGISTERIO	40.23	44.56	43.17	34.43	40.22
3. GRAU SEM LICENCIATURA	4.56	4.49	5.84	1.36	6.08
COM LICENCIATURA	35.93	36.35	43.42	17.95	43.21
<b>REGIAO NORTE</b>					
1. GRAU INCOMPLETO	17.41	3.19	7.29	36.25	1.08
COMPLETO	16.88	10.55	14.32	24.12	3.85
2. GRAU SEM MAGISTERIO	4.60	4.45	5.66	2.47	7.99
COM MAGISTERIO	43.85	55.89	51.95	29.65	52.73
3. GRAU SEM LICENCIATURA	1.95	0.95	2.25	0.59	6.79
COM LICENCIATURA	15.30	24.97	18.52	6.92	27.56
<b>RONDONIA</b>					
1. GRAU INCOMPLETO	14.41	66.67	2.80	15.43	1.06
COMPLETO	17.40	0.00	6.54	18.38	5.28
2. GRAU SEM MAGISTERIO	3.60	0.00	2.80	3.29	9.15
COM MAGISTERIO	44.11	33.33	32.71	43.96	51.06
3. GRAU SEM LICENCIATURA	0.95	0.00	0.93	0.91	1.76
COM LICENCIATURA	19.53	0.00	54.21	18.03	31.69

2 - PESSOAL DOCENTE  
 2.2.A - TAXA DE DOCENTES POR GRAU DE FORMAÇÃO E DEPENDÊNCIA ADMINISTRATIVA  
 SEGUNDO A REGIÃO E UNIDADE DA FEDERAÇÃO - 1985

(CONTINUA)

GRAU DE FORMAÇÃO	TAXA DE DOCENTES POR GRAU DE FORMAÇÃO (%)				
	TOTAL	DEPENDÊNCIA ADMINISTRATIVA			
		FEDERAL	ESTADUAL	MUNICIPAL	PARTICULAR

## ACRE

1. GRAU					
INCOMPLETO	20.44	0.00	18.15	37.04	10.11
COMPLETO	21.05	0.00	23.11	19.34	8.30
2. GRAU					
SEM MAGISTERIO	4.21	0.00	4.14	1.23	10.11
COM MAGISTERIO	38.60	0.00	41.72	25.51	37.91
3. GRAU					
SEM LICENCIATURA	2.93	0.00	2.96	1.23	5.78
COM LICENCIATURA	12.77	100.00	9.92	15.64	27.80

## AMAZONAS

1. GRAU					
INCOMPLETO	15.76	0.00	0.47	45.27	0.00
COMPLETO	9.83	0.00	2.55	24.17	1.12
2. GRAU					
SEM MAGISTERIO	3.52	0.00	5.05	0.70	4.77
COM MAGISTERIO	51.80	2.90	65.14	27.50	63.08
3. GRAU					
SEM LICENCIATURA	1.90	4.35	2.00	0.21	8.92
COM LICENCIATURA	17.19	92.75	24.79	2.13	22.11

## RORAIMA

1. GRAU					
INCOMPLETO	5.92	5.97	-	-	0.00
COMPLETO	20.97	21.11	-	-	0.00
2. GRAU					
SEM MAGISTERIO	5.53	5.49	-	-	11.11
COM MAGISTERIO	49.49	49.37	-	-	66.67
3. GRAU					
SEM LICENCIATURA	1.64	1.65	-	-	0.00
COM LICENCIATURA	16.45	16.41	-	-	22.22

2 - PESSOAL DOCENTE  
 2.2.A - TAXA DE DOCENTES POR GRAU DE FORMACAO E DEPENDENCIA ADMINISTRATIVA  
 SEGUNDO A REGIAO E UNIDADE DA FEDERACAO - 1985

(CONTINUA)

GRAU DE FORMACAO	TAXA DE DOCENTES POR GRAU DE FORMACAO (%)				
	TOTAL	DEPENDENCIA ADMINISTRATIVA			
		FEDERAL	ESTADUAL	MUNICIPAL	PARTICULAR
PARA					
1. GRAU INCOMPLETO	19.83	4.13	9.25	42.68	0.65
COMPLETO	20.31	8.26	19.07	27.52	4.30
2. GRAU SEM MAGISTERIO	5.22	1.18	6.20	2.71	8.91
COM MAGISTERIO	39.04	43.07	46.86	23.20	50.58
3. GRAU SEM LICENCIATURA	2.15	0.59	2.29	0.55	6.82
COM LICENCIATURA	13.45	42.77	16.32	3.34	28.75
AMAPA					
1. GRAU INCOMPLETO	0.32	0.16	-	1.18	0.00
COMPLETO	1.52	1.12	-	3.94	0.00
2. GRAU SEM MAGISTERIO	5.62	4.55	-	12.60	0.00
COM MAGISTERIO	68.62	69.30	-	66.54	64.47
3. GRAU SEM LICENCIATURA	0.44	0.16	-	1.57	1.32
COM LICENCIATURA	23.48	24.72	-	14.17	34.21
REGIAO NORDESTE					
1. GRAU INCOMPLETO	19.97	5.39	1.29	42.09	2.15
COMPLETO	10.02	7.68	1.89	19.29	3.26
2. GRAU SEM MAGISTERIO	5.19	3.50	5.15	3.27	11.00
COM MAGISTERIO	45.53	50.54	61.74	29.83	50.79
3. GRAU SEM LICENCIATURA	2.52	7.01	2.80	0.81	6.76
COM LICENCIATURA	16.78	25.88	27.13	4.72	26.04

2 - PESSOAL DOCENTE  
 2.2.A - TAXA DE DOCENTES POR GRAU DE FORMACAO E DEPENDENCIA ADMINISTRATIVA  
 SEGUNDO A REGIAO E UNIDADE DA FEDERACAO - 1985

(CONTINUA)

GRAU DE FORMACAO	TAXA DE DOCENTES POR GRAU DE FORMACAO (%)				
	TOTAL	DEPENDENCIA ADMINISTRATIVA			
		FEDERAL	ESTADUAL	MUNICIPAL	PARTICULAR
MARANHAO					
1. GRAU INCOMPLETO	26.00	21.74	1.10	46.69	1.76
COMPLETO	13.78	7.25	2.90	22.85	3.15
2. GRAU SEM MAGISTERIO	5.24	0.00	6.76	2.44	11.97
COM MAGISTERIO	46.78	33.33	79.90	26.52	54.86
3. GRAU SEM LICENCIATURA	1.86	4.35	1.46	0.13	8.40
COM LICENCIATURA	6.33	33.33	7.89	1.37	19.87
PIAUI					
1. GRAU INCOMPLETO	23.01	0.00	3.86	53.92	1.50
COMPLETO	9.65	2.44	2.95	20.34	2.55
2. GRAU SEM MAGISTERIO	3.85	0.00	3.57	1.19	13.32
COM MAGISTERIO	54.90	97.56	78.87	23.42	58.95
3. GRAU SEM LICENCIATURA	1.52	0.00	1.51	0.33	5.34
COM LICENCIATURA	7.07	0.00	9.24	0.80	18.35
CEARA					
1. GRAU INCOMPLETO	34.44	3.95	1.54	64.95	4.35
COMPLETO	6.97	0.00	1.47	11.53	3.31
2. GRAU SEM MAGISTERIO	4.41	0.00	5.20	2.04	9.34
COM MAGISTERIO	34.37	27.63	57.23	16.68	46.65
3. GRAU SEM LICENCIATURA	2.64	2.63	3.34	0.44	7.19
COM LICENCIATURA	17.17	65.79	31.21	4.36	29.15

2 - PESSOAL DOCENTE  
 2.2.A - TAXA DE DOCENTES POR GRAU DE FORMACAO E DEPENDENCIA ADMINISTRATIVA  
 SEGUNDO A REGIAO E UNIDADE DA FEDERACAO - 1985

(CONTINUA)

GRAU DE FORMACAO	TAXA DE DOCENTES POR GRAU DE FORMACAO (%)				
	TOTAL	DEPENDENCIA ADMINISTRATIVA			
		FEDERAL	ESTADUAL	MUNICIPAL	PARTICULAR

## RIO GRANDE DO NORTE

1. GRAU INCCMPLETC COMPLETO	12.56 10.57	0.00 6.45	3.62 5.12	26.52 19.23	1.28 3.25
2. GRAU SEM MAGISTERIO COM MAGISTERIO	9.65 45.42	6.45 48.39	9.49 55.45	8.26 33.03	14.19 48.77
3. GRAU SEM LICENCIATURA COM LICENCIATURA	2.79 19.02	0.00 38.71	3.77 22.55	1.31 11.66	3.93 28.58

## PARAIBA

1. GRAU INCCMPLETC COMPLETC	23.05 15.42	6.06 9.09	1.52 5.04	41.05 24.28	2.43 4.72
2. GRAU SEM MAGISTERIO COM MAGISTERIO	10.62 30.74	6.06 27.27	13.28 41.51	7.03 23.33	18.70 34.74
3. GRAU SEM LICENCIATURA COM LICENCIATURA	3.94 16.24	15.15 36.36	6.15 32.50	0.86 3.45	10.93 28.49

## PERNAMBUCO

1. GRAU INCCMPLETC COMPLETO	9.35 7.29	2.22 0.00	0.21 0.36	21.99 16.05	1.80 3.82
2. GRAU SEM MAGISTERIO COM MAGISTERIO	3.93 44.28	2.22 18.89	2.90 41.36	3.29 46.81	8.69 46.21
3. GRAU SEM LICENCIATURA COM LICENCIATURA	3.02 32.13	0.00 76.67	2.64 52.53	2.09 9.77	6.64 32.84

2 - PESSOAL DOCENTE  
 2.2.A - TAXA DE DOCENTES POR GRAU DE FORMACAO E DEPENDENCIA ADMINISTRATIVA  
 SEGUNDO A REGIAO E UNIDADE DA FEDERACAO - 1985

(CONTINUA)

GRAU DE FORMACAO	TAXA DE DOCENTES POR GRAU DE FORMACAO (%)				
	TOTAL	DEPENDENCIA ADMINISTRATIVA			
		FEDERAL	ESTADUAL	MUNICIPAL	PARTICULAR
<b>ALAGOAS</b>					
1. GRAU					
INCCMPLETC	17.04	0.00	0.44	37.34	3.82
COMPLETO	10.36	0.00	0.92	20.43	5.78
2. GRAU					
SEM MAGISTERIC	5.10	20.90	4.05	2.65	11.97
COM MAGISTERIC	44.64	14.93	60.33	32.09	43.68
3. GRAU					
SEM LICENCIATURA	4.02	58.21	4.48	1.19	8.21
COM LICENCIATURA	18.90	5.97	29.77	6.29	26.53
<b>SERGIPE</b>					
1. GRAU					
INCCMPLETC	12.37	7.41	0.97	32.67	0.94
COMPLETC	9.65	0.00	1.26	23.27	3.86
2. GRAU					
SEM MAGISTERIC	6.34	0.00	3.40	3.75	18.46
COM MAGISTERIC	50.82	3.70	65.82	34.57	46.51
3. GRAU					
SEM LICENCIATURA	3.15	7.41	3.49	0.65	7.09
COM LICENCIATURA	17.67	81.48	25.06	5.08	23.15
<b>BAHIA</b>					
1. GRAU					
INCCMPLETC	18.31	5.19	0.61	40.81	0.84
COMPLETO	9.94	14.94	1.01	21.06	1.58
2. GRAU					
SEM MAGISTERIC	3.67	1.95	3.92	2.30	7.53
COM MAGISTERIC	53.45	77.60	72.44	32.06	62.63
3. GRAU					
SEM LICENCIATURA	1.72	0.32	2.00	0.54	4.81
COM LICENCIATURA	12.91	0.00	20.03	3.22	22.62

2 - PESSOAL OCCENTE  
2.2.A - TAXA DE DOCENTES POR GRAU DE FORMACAO E DEPENDENCIA ADMINISTRATIVA  
SEGUNDO A REGIAO E UNIDADE DA FEDERACAO - 1985

33

(CONTINUA)

GRAU DE FORMACAO	TAXA DE DOCENTES POR GRAU DE FORMACAO (%)				
	TOTAL	DEPENDENCIA ADMINISTRATIVA			
		FEDERAL	ESTADUAL	MUNICIPAL	PARTICULAR

## REGIAO SUDESTE

1. GRAU					
INCOMPLETO	1.89	0.44	0.48	8.66	0.13
COMPLETO	1.19	0.22	0.43	3.96	1.36
2. GRAU					
SEM MAGISTERIO	2.77	0.88	2.79	2.13	3.50
COM MAGISTERIO	37.31	16.54	38.81	35.09	33.18
3. GRAU					
SEM LICENCIATURA	7.67	14.68	9.20	2.92	6.21
COM LICENCIATURA	49.17	67.25	48.28	47.25	55.62

## MINAS GERAIS

1. GRAU					
INCOMPLETO	5.98	2.00	1.21	27.48	0.13
COMPLETO	2.61	0.50	0.78	10.84	0.42
2. GRAU					
SEM MAGISTERIO	2.72	1.50	2.36	2.31	7.58
COM MAGISTERIO	54.12	7.50	59.07	45.23	26.72
3. GRAU					
SEM LICENCIATURA	4.96	0.00	5.39	1.40	9.79
COM LICENCIATURA	29.60	88.50	31.19	12.74	55.37

## ESPIRITO SANTO

1. GRAU					
INCOMPLETO	1.43	0.00	1.29	3.31	0.04
COMPLETO	2.97	25.00	3.02	4.54	0.82
2. GRAU					
SEM MAGISTERIO	5.73	0.00	5.67	4.72	7.28
COM MAGISTERIO	60.25	75.00	62.91	57.40	47.96
3. GRAU					
SEM LICENCIATURA	3.23	0.00	2.81	3.13	5.85
COM LICENCIATURA	26.38	0.00	24.29	26.90	38.04

## ENSINO REGULAR DE 1. GRAU

2 - PESSOAL DOCENTE

2.2.A - TAXA DE DOCENTES POR GRAU DE FORMACAO E DEPENDENCIA ADMINISTRATIVA  
SEGUNDO A REGIAO E UNIDADE DA FEDERACAO - 1985

(CONTINUA)

GRAU DE FORMACAO	TAXA DE DOCENTES POR GRAU DE FORMACAO (%)				
	TOTAL	DEPENDENCIA ADMINISTRATIVA			
		FEDERAL	ESTADUAL	MUNICIPAL	PARTICULAR
RIO DE JANEIRO					
1.GRAU					
INCCOMPLETO	0.13	0.00	0.07	0.24	0.06
COMPLETO	0.74	0.00	0.31	0.76	1.20
2.GRAU					
SEM MAGISTERIO	3.76	0.71	4.36	2.88	4.26
COM MAGISTERIO	42.35	18.76	51.11	36.09	41.13
3.GRAU					
SEM LICENCIATURA	3.81	18.90	2.25	3.05	6.06
COM LICENCIATURA	49.21	61.64	41.90	56.98	47.29
SAO PAULO					
1.GRAU					
INCCOMPLETO	0.08	-	0.05	0.19	0.21
COMPLETO	0.32	-	0.04	0.70	1.94
2.GRAU					
SEM MAGISTERIO	2.10	-	2.53	0.20	0.72
COM MAGISTERIO	22.22	-	22.33	17.20	25.40
3.GRAU					
SEM LICENCIATURA	11.52	-	13.30	4.59	5.04
COM LICENCIATURA	63.76	-	61.75	77.13	66.69
REGIAO SUL					
1.GRAU					
INCCOMPLETO	2.59	1.55	0.62	7.29	0.20
COMPLETO	7.16	7.73	2.22	18.76	1.58
2.GRAU					
SEM MAGISTERIO	8.77	5.15	7.11	11.33	10.69
COM MAGISTERIO	36.87	14.95	32.34	46.89	33.70
3.GRAU					
SEM LICENCIATURA	1.43	5.15	1.35	0.80	3.63
COM LICENCIATURA	43.18	65.46	56.37	14.93	50.19

2 - PESSOAL OCCENTE  
 2.2.A - TAXA DE DOCENTES POR GRAU DE FORMACAO E DEPENDENCIA ADMINISTRATIVA  
 SEGUNDO A REGIAO E UNIDADE DA FEDERACAO - 1985

(CONTINUA)

GRAU DE FORMACAO	TAXA DE DOCENTES POR GRAU DE FORMACAO (%)				
	TOTAL	DEPENDENCIA ADMINISTRATIVA			
		FEDERAL	ESTADUAL	MUNICIPAL	PARTICULAR
<b>PARANA</b>					
1. GRAU					
INCOMPLETO	4.77	2.78	1.22	12.31	0.44
COMPLETO	9.08	8.33	4.08	19.70	2.90
2. GRAU					
SEM MAGISTERIO	11.52	8.33	11.10	10.94	15.67
COM MAGISTERIO	30.02	30.56	24.13	40.71	28.70
3. GRAU					
SEM LICENCIATURA	1.39	0.00	0.97	0.82	5.55
COM LICENCIATURA	43.22	50.00	58.50	15.53	46.73
<b>SANTA CATARINA</b>					
1. GRAU					
INCOMPLETO	2.32	0.00	0.85	7.98	0.07
COMPLETO	5.59	6.25	2.16	18.34	1.34
2. GRAU					
SEM MAGISTERIO	6.41	1.56	5.83	8.22	6.58
COM MAGISTERIO	50.64	17.19	52.83	49.83	36.91
3. GRAU					
SEM LICENCIATURA	2.57	1.56	2.32	2.13	5.49
COM LICENCIATURA	32.49	73.44	36.01	13.49	49.61
<b>RIO GRANDE DO SUL</b>					
1. GRAU					
INCOMPLETO	1.09	2.13	0.08	3.29	0.08
COMPLETO	6.30	8.51	0.86	18.15	0.82
2. GRAU					
SEM MAGISTERIO	7.59	6.38	4.71	12.38	8.68
COM MAGISTERIO	37.04	7.45	29.62	50.90	35.98
3. GRAU					
SEM LICENCIATURA	1.07	9.57	1.21	0.46	1.91
COM LICENCIATURA	46.90	65.96	63.52	14.81	52.54

2 - PESSOAL DOCENTE  
 2.2.A - TAXA DE DOCENTES POR GRAU DE FORMAÇÃO E DEPENDÊNCIA ADMINISTRATIVA  
 SEGUNDO A REGIÃO E UNIDADE DA FEDERAÇÃO - 1985

(CONTINUA)

GRAU DE FORMAÇÃO	TAXA DE DOCENTES POR GRAU DE FORMAÇÃO (%)				
	TOTAL	DEPENDÊNCIA ADMINISTRATIVA			
		FEDERAL	ESTADUAL	MUNICIPAL	PARTICULAR

## REGIÃO CENTRO-OESTE

1. GRAU					
INCCMPLETC	8.73	2.94	1.69	30.80	0.68
COMPLETC	9.08	5.88	5.06	22.59	2.35
2. GRAU					
SEM MAGISTERIC	7.27	5.46	7.58	4.68	11.39
COM MAGISTERIC	42.66	17.23	46.15	32.54	45.45
3. GRAU					
SEM LICENCIATURA	3.52	0.84	3.84	1.19	6.91
COM LICENCIATURA	28.75	67.65	35.67	8.20	33.23

## MATO GROSSO DO SUL

1. GRAU					
INCCMPLETC	4.02	14.29	0.27	13.02	0.24
COMPLETC	5.91	33.33	1.14	16.91	2.28
2. GRAU					
SEM MAGISTERIC	3.59	4.76	3.01	3.97	5.87
COM MAGISTERIC	34.75	47.62	30.28	42.88	37.73
3. GRAU					
SEM LICENCIATURA	3.45	0.00	3.60	2.07	6.60
COM LICENCIATURA	48.28	0.00	61.69	21.14	47.27

## MATO GROSSO

1. GRAU					
INCCMPLETC	11.15	-	0.74	42.31	1.88
COMPLETC	9.67	-	3.11	29.13	3.51
2. GRAU					
SEM MAGISTERIC	6.45	-	7.00	3.50	10.20
COM MAGISTERIC	46.57	-	54.87	23.12	50.62
3. GRAU					
SEM LICENCIATURA	4.66	-	5.47	0.29	9.94
COM LICENCIATURA	21.50	-	28.81	1.65	23.85

2 - PESSOAL DOCENTE  
 2.2.A - TAXA DE DOCENTES POR GRAU DE FORMACAO E DEPENDENCIA ADMINISTRATIVA  
 SEGUNDO A REGIAO E UNIDADE DA FEDERACAO - 1985

(CONCLUSAO)

GRAU DE FORMACAO	TAXA DE DOCENTES POR GRAU DE FORMACAO (%)				
	TOTAL	DEPENDENCIA ADMINISTRATIVA			
		FEDERAL	ESTADUAL	MUNICIPAL	PARTICULAR
<b>GOIAS</b>					
1. GRAU					
INCOMPLETE	12.17	3.85	3.38	33.02	0.62
COMPLETE	12.84	6.73	9.59	22.33	3.00
2. GRAU					
SEM MAGISTERIO	10.49	11.54	12.13	5.32	16.69
COM MAGISTERIO	49.01	29.81	57.83	32.17	48.44
3. GRAU					
SEM LICENCIATURA	2.99	1.92	3.20	1.19	7.51
COM LICENCIATURA	12.51	46.15	13.87	5.98	23.74
<b>DISTRITO FEDERAL</b>					
1. GRAU					
INCOMPLETE	0.00	0.00	0.00	-	0.00
COMPLETE	0.02	0.00	0.00	-	0.12
2. GRAU					
SEM MAGISTERIO	2.37	0.00	1.64	-	6.35
COM MAGISTERIO	26.40	0.00	24.00	-	40.66
3. GRAU					
SEM LICENCIATURA	3.73	0.00	3.87	-	3.23
COM LICENCIATURA	67.48	100.00	70.49	-	49.65

FONTE : MEC/SG/SERVICO DE ESTATISTICA DA EDUCACAO E CULTURA.

NOTA : NAO INCLUI OS DOCENTES COM GRAU DE FORMACAO NAO INFORMADO.

2.2.B - Distribuição percentual do número de docentes em exercício no 1.º grau por grau de formação - Brasil - 1985

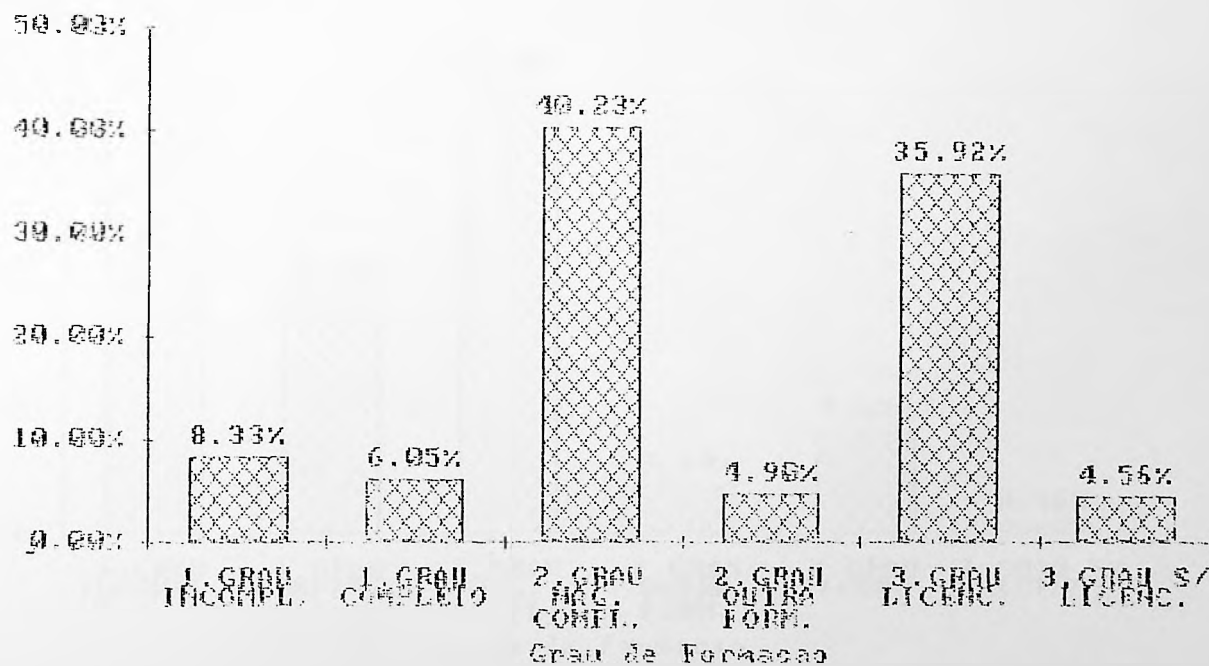

FONTE : NEA/SG/SEPLAN/SEEC

2.2.C - Distribuição percentual do número de funções docentes em exercício no 1.º grau por grau de formação - Brasil - Rural - 1985

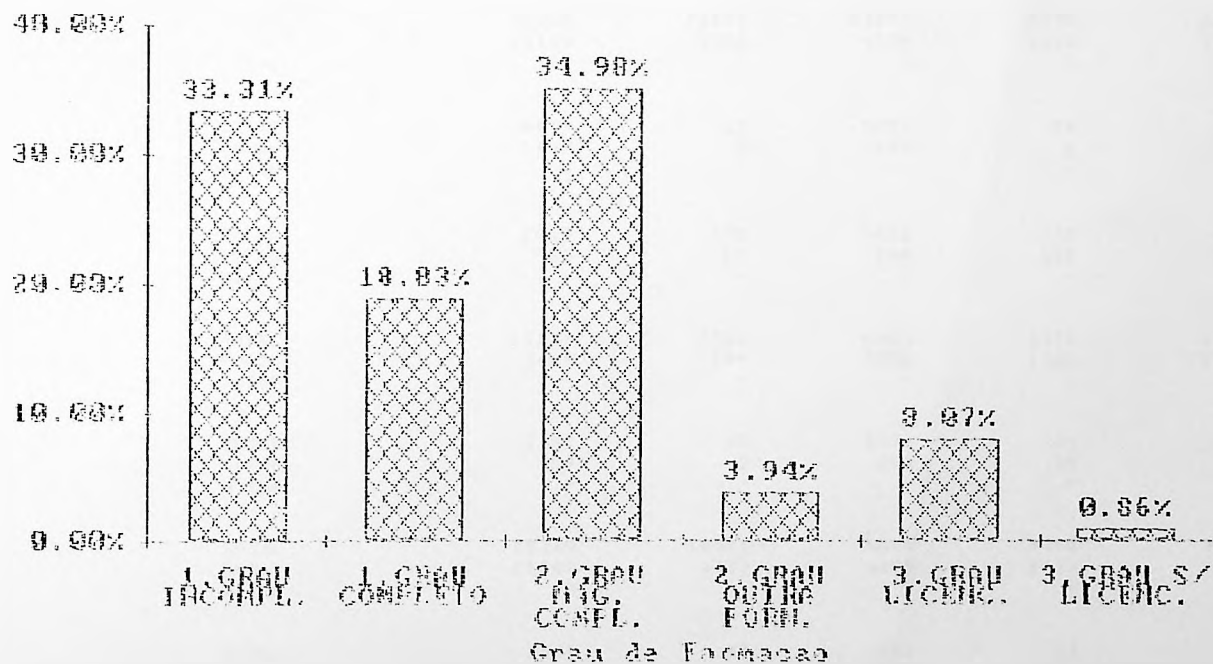

FONTE : MEC/S2/SBPLAN/SSEC

ENSINO REGULAR DE 1. GRAU  
2. PESSOAL DOCENTE  
2.3 - NUMERO DE FUNCOES DOCENTES DO PESSOAL EM EXERCICIO, POR SITUACAO FUNCIONAL,  
SEGUNDO A REGIAO, A UNIDADE DA FEDERACAO E LOCALIZACAO - 1985

(Continua)

UNIDADE DA FEDERACAO	LOCALIZACAO	FUNCOES DOCENTES DO PESSOAL EM EXERCICIO					
		TOTAL	SITUACAO FUNCIONAL				
			ESTATUTARIO	CLT	P. SERVICO	OUTRA	NAO INFORMADO
BRASIL	TOTAL	1040553	420788	398822	57241	163330	372
	RURAL	240176	55190	132558	29417	22965	46
	N. INF	168	126	37	3	2	-
REGIAO NORTE	TOTAL	54019	23867	23593	5930	629	-
	RURAL	18126	4526	9309	4010	281	-
	N. INF	3	-	3	-	-	-
RODONIA	TOTAL	5137	23	5037	24	53	-
	RURAL	1597	2	1975	6	14	-
	N. INF	-	-	-	-	-	-
ACRE	TOTAL	2569	135	2431	363	40	-
	RURAL	543	15	739	161	28	-
	N. INF	-	-	-	-	-	-
AMAZONAS	TOTAL	13697	7019	4943	1551	184	-
	RURAL	3467	153	1806	1361	142	-
	N. INF	-	-	-	-	-	-
PARAIBA	TOTAL	1293	22	1032	224	5	-
	RURAL	359	2	291	64	2	-
	N. INF	-	-	-	-	-	-
PARA	TOTAL	29349	16581	8689	3740	339	-
	RURAL	11049	4337	4205	2412	95	-
	N. INF	3	-	3	-	-	-
AMAPA	TOTAL	1584	87	1461	28	8	-
	RURAL	311	12	293	6	-	-
	N. INF	-	-	-	-	-	-
REGIAO NORDESTE	TOTAL	290833	74585	157479	37577	21191	1
	RURAL	105728	15169	65939	19471	5148	1
	N. INF	22	3	15	3	1	-

2.3 - NUMERO DE FUNCOES DOCENTES DO PESSOAL EM EXERCICIO, POR SITUACAO FUNCIONAL,  
SEGUNDO A REGIAO, A UNIDADE DA FEDERACAO E LOCALIZACAO - 1985

(Continua)

UNIDADE DA FEDERACAO	LOCALIZACAO	FUNCOES DOCENTES DO PESSOAL EM EXERCICIO					NÃO INFORMADO
		TOTAL	SITUACAO FUNCIONAL				
			ESTATUTARIO	CLT	P. SERVICO	OUTRA	
MARANHÃO	TOTAL	30760	10584	11606	7700	970	-
	RURAL	12832	2872	5251	4291	418	-
	N. INF	8	-	8	-	-	-
PIAUI	TOTAL	23162	5182	8952	7221	1807	-
	RURAL	9500	413	5447	3453	587	-
	N. INF	-	-	-	-	-	-
CEARA	TOTAL	39738	3019	23927	1341	11451	-
	RURAL	16851	1460	14002	268	1121	-
	N. INF	-	-	-	-	-	-
RIO GRANDE DO NORTE	TOTAL	18733	8181	9678	527	347	-
	RURAL	6038	1431	4309	183	115	-
	N. INF	-	-	-	-	-	-
PARAIBA	TOTAL	26360	8749	12559	3599	1453	-
	RURAL	10773	2048	7113	1223	389	-
	N. INF	-	-	-	-	-	-
PERNAMBUCO	TOTAL	49006	15429	26975	4082	2519	1
	RURAL	13535	3988	5673	2373	1500	1
	N. INF	11	3	7	-	1	-
ALACÇAS	TOTAL	16683	3903	11551	1126	103	-
	RURAL	5660	1105	4121	410	24	-
	N. INF	-	-	-	-	-	-
SERGIPE	TOTAL	10241	4052	5590	532	67	-
	RURAL	3090	1072	1640	358	20	-
	N. INF	-	-	-	-	-	-
BAHIA	TOTAL	76150	15486	46641	11449	2574	-
	RURAL	27049	780	19383	6012	974	-
	N. INF	3	-	-	3	-	-

2.3 - NÚMERO DE FUNÇÕES DOCENTES DO PESSOAL EM EXERCÍCIO, POR SITUAÇÃO FUNCIONAL,  
SEGUNDO A REGIÃO, A UNIDADE DA FEDERAÇÃO E LOCALIZAÇÃO 1985

(continua)

UNIDADE DA FEDERAÇÃO	LOCALIZAÇÃO	FUNÇÕES DOCENTES DO PESSOAL EM EXERCÍCIO					
		TOTAL	SITUAÇÃO FUNCIONAL				
			ESTATUTÁRIO	CLT	P. SERVIÇO	OUTRA	NÃO INFORMADO
REGIÃO SUDESTE	TOTAL	443303	219010	90726	6481	126715	371
	RURAL	54343	24314	13075	3916	12993	45
	N. INF	4	-	3	-	1	-
MINAS GERAIS	TOTAL	130695	54883	19002	4075	52371	364
	RURAL	25425	9458	5625	3610	6687	45
	N. INF	-	-	-	-	-	-
ESPIRITO SANTO	TOTAL	18522	8472	9459	116	475	-
	RURAL	5615	2037	3425	30	123	-
	N. INF	4	-	3	-	1	-
RIO DE JANEIRO	TOTAL	90131	50972	36100	2290	769	-
	RURAL	7155	3184	3648	276	47	-
	N. INF	-	-	-	-	-	-
SÃO PAULO	TOTAL	203955	104683	26165	-	73100	7
	RURAL	16148	9635	377	-	6136	-
	N. INF	-	-	-	-	-	-
REGIÃO SUL	TOTAL	181871	73747	95403	1281	11440	-
	RURAL	48779	9738	34969	211	3861	-
	N. INF	-	-	-	-	-	-
PARANÁ	TOTAL	64027	25144	26271	534	2078	-
	RURAL	15761	1373	13722	107	559	-
	N. INF	-	-	-	-	-	-
SANTA CATARINA	TOTAL	30662	14255	7550	73	8784	-
	RURAL	10079	4317	2552	17	2193	-
	N. INF	-	-	-	-	-	-
RIO GRANDE DO SUL	TOTAL	87182	34248	51582	674	578	-
	RURAL	22939	4048	18695	87	109	-
	N. INF	-	-	-	-	-	-

2.3 - NÚMERO DE FUNÇÕES DOCENTES DO PESSOAL EM EXERCÍCIO, POR SITUAÇÃO FUNCIONAL,  
SEGUNDO A REGIÃO, A UNIDADE DA FEDERAÇÃO E LOCALIZAÇÃO 1985

(conclusão)

UNIDADE DA FEDERAÇÃO	LOCALIZAÇÃO	FUNÇÕES DOCENTES DO PESSOAL EM EXERCÍCIO					
		TOTAL	SITUAÇÃO FUNCIONAL				
			ESTATUTÁRIO	CLT	P. SERVIÇO	OUTRA	NAO INFORMADO
REGIÃO CENTRO-OESTE	TOTAL	70527	29579	31621	5972	3355	-
	RURAL	13200	1443	9266	1879	682	-
	N. INF	139	123	16	-	-	-
MATO GROSSO DO SUL	TOTAL	12073	5734	3926	415	1998	-
	RURAL	1901	375	1271	56	199	-
	N. INF	-	-	-	-	-	-
MATO GROSSO	TOTAL	14084	9669	2974	1001	540	-
	RURAL	3044	306	1768	601	369	-
	N. INF	139	123	16	-	-	-
GOIÁS	TOTAL	33690	14715	14375	4517	783	-
	RURAL	7852	762	5833	1143	114	-
	N. INF	-	-	-	-	-	-
DISTRITO FEDERAL	TOTAL	10680	161	10446	39	34	-
	RURAL	403	-	394	9	-	-
	N. INF	-	-	-	-	-	-

FONTE: MEC/SG/SERVIÇO DE ESTATÍSTICA DA EDUCAÇÃO E CULTURA

NOTAS: 1 - O MESMO PROFESSOR PODE EXERCER MAIS DE UMA FUNÇÃO DOCENTE

2 - 62 ESTABELECIMENTOS EM ATIVIDADE NÃO INFORMARAM O NÚMERO DE FUNÇÕES DOCENTES



(Continua)

UNIDADE DA FEDERACAO	LOCALIZACAO	MATRICULA INICIAL					NAO INFORMADO
		TOTAL	DEPENDENCIA ADMINISTRATIVA				
			FEDERAL	ESTADUAL	MUNICIPAL	PARTICULAR	
BRASIL	TOTAL	24769359	116848	14178371	7480433	2989266	4441
	RURAL	5595588	30481	1383401	4051356	130256	94
	NAO INFORMADO	4485	-	48	447	62	3929
REGIAO NOROCCIDENTAL	TOTAL	1678731	77938	811706	639239	150774	75
	RURAL	578508	16898	160661	370899	30050	-
	NAO INFORMADO	75	-	-	-	-	75
GOIA	TOTAL	166768	92	3509	155655	7412	-
	RURAL	60939	92	127	60045	675	-
	NAO INFORMADO	-	-	-	-	-	-
MINEIRO	TOTAL	70234	247	52223	12669	5995	-
	RURAL	23318	-	16220	6594	504	-
	NAO INFORMADO	-	-	-	-	-	-
PARANAPANAMA	TOTAL	379549	835	225948	126735	25981	-
	RURAL	85175	-	63	84691	421	-
	NAO INFORMADO	-	-	-	-	-	-
PARANA	TOTAL	27061	26945	-	-	116	-
	RURAL	7333	7333	-	-	-	-
	NAO INFORMADO	-	-	-	-	-	-
PARANA DO SUL	TOTAL	981980	5562	530026	335891	110426	75
	RURAL	390804	1256	144251	217191	28106	-
	NAO INFORMADO	75	-	-	-	-	75
PARANA DO NOROCCIDENTAL	TOTAL	52939	44157	-	7038	1744	-
	RURAL	10939	8217	-	2378	344	-
	NAO INFORMADO	-	-	-	-	-	-
REGIAO NORDESTE	TOTAL	7438889	18648	3078473	3382422	959191	155
	RURAL	2739469	10050	253536	2409523	66266	94
	NAO INFORMADO	556	-	48	447	-	61

3.1 - MATRICULA INICIAL POR DEPENDENCIA ADMINISTRATIVA, SEGUNDO A REGIAO, A UNIDADE DA FEDERACAO E LOCALIZACAO - 1985  
(Continua)

UNIDADE DA FEDERACAO	LOCALIZACAO	MATRICULA INICIAL					NAO INFORMADO
		TOTAL	DEPENDENCIA ADMINISTRATIVA				
			FEDERAL	ESTADUAL	MUNICIPAL	PARTICULAR	
MARANHAO	TOTAL	797744	2430	239401	452339	103574	-
	RURAL	355877	1140	23532	327546	3659	-
	NAO INFORMADO	248	-	-	248	-	-
PIAUÍ	TOTAL	560038	1125	273891	227255	57767	-
	RURAL	254297	596	42824	209589	2288	-
	NAO INFORMADO	-	-	-	-	-	-
CÉARA	TOTAL	813843	1776	272331	358569	181167	-
	RURAL	291560	66	14768	271031	5695	-
	NAO INFORMADO	-	-	-	-	-	-
RIO GRANDE DO NORTE	TOTAL	468256	806	230443	174642	62165	-
	RURAL	142876	63	40369	99791	2647	-
	NAO INFORMADO	-	-	-	-	-	-
PARAÍBA	TOTAL	573119	758	208179	291742	72440	-
	RURAL	209398	226	18393	189676	1103	-
	NAO INFORMADO	-	-	-	-	-	-
PERNAMBUCO	TOTAL	1392016	1635	660463	563151	166573	24
	RURAL	393872	266	26447	346581	20484	24
	NAO INFORMADO	247	-	48	199	-	-
ALAGOAS	TOTAL	438203	529	150525	208705	78445	-
	RURAL	171944	-	17408	137280	17256	-
	NAO INFORMADO	-	-	-	-	-	-
SÉRGIPE	TOTAL	301124	318	146573	112216	42017	-
	RURAL	99015	318	18338	78140	1219	-
	NAO INFORMADO	-	-	-	-	-	-
BAHIA	TOTAL	2094546	9272	896667	993603	194943	61
	RURAL	820630	7369	51457	749889	11915	-
	NAO INFORMADO	61	-	-	-	-	61

## 3.1 - MATRICULA INICIAL POR DEPENDENCIA ADMINISTRATIVA, SEGUNDO A REGIAO, A UNIDADE DA FEDERACAO E LOCALIZACAO - 1995

(continua)

UNIDADE DA FEDERACAO	LOCALIZACAO	MATRICULA INICIAL					
		TOTAL	DEPENDENCIA ADMINISTRATIVA				
			FEDERAL	ESTADUAL	MUNICIPAL	PARTICULAR	NAO INFORMADO
REGIAO SUDESTE	TOTAL	10057634	12247	6844601	1916153	1284633	-
	RURAL	1080136	1227	635170	425852	17887	-
	NAO INFORMADO	62	-	-	-	62	-
MINAS GERAIS	TOTAL	2716997	3190	2003721	541248	169538	-
	RURAL	537742	303	179341	353422	4676	-
	NAO INFORMADO	-	-	-	-	-	-
ESPIRITO SANTO	TOTAL	436242	193	325044	64774	46321	-
	RURAL	127297	193	108385	17518	1291	-
	NAO INFORMADO	62	-	-	-	62	-
RIO DE JANEIRO	TOTAL	1916656	8954	540033	803460	564209	-
	RURAL	138839	821	78403	51501	8114	-
	NAO INFORMADO	-	-	-	-	-	-
SAO PAULO	TOTAL	4987739	-	3976503	506671	504565	-
	RURAL	276258	-	269741	3411	3806	-
	NAO INFORMADO	-	-	-	-	-	-
REGIAO SUL	TOTAL	3655869	3481	2148115	1087076	417197	-
	RURAL	862512	1321	263269	584674	13248	-
	NAO INFORMADO	-	-	-	-	-	-
PIRANHA	TOTAL	1559571	1096	992263	500861	148351	-
	RURAL	363445	564	62341	293893	6647	-
	NAO INFORMADO	-	-	-	-	-	-
SANTA CATARINA	TOTAL	704373	1179	497884	142303	63007	-
	RURAL	207089	296	133356	72772	665	-
	NAO INFORMADO	-	-	-	-	-	-
RIO GRANDE DO SUL	TOTAL	1391925	1296	740968	443912	205839	-
	RURAL	291978	461	67572	218009	5936	-
	NAO INFORMADO	-	-	-	-	-	-

MEC/SG/SEEC

ENSINO REGULAR DE 1. GRAU

3. ALUNADO

3.1 - MATRICULA INICIAL POR DEPENDENCIA ADMINISTRATIVA, SEGUNDO A REGIÃO, A UNIDADE DA FEDERAÇÃO E LOCALIZAÇÃO - 1985

(conclusão)

UNIDADE DA FEDERAÇÃO	LOCALIZAÇÃO	MATRICULA INICIAL					
		TOTAL	DEPENDENCIA ADMINISTRATIVA				
			FEDERAL	ESTADUAL	MUNICIPAL	PARTICULAR	NAO INFORMADO
REGIÃO CENTRO OESTE	TOTAL	1938236	4634	1295476	456444	177471	4211
	RURAL	334963	985	77765	260408	2805	-
	NAO INFORMADO	3792	-	-	-	-	3792
MATO GROSSO DO SUL	TOTAL	327797	831	299933	89815	27218	-
	RURAL	44993	831	9990	33901	271	-
	NAO INFORMADO	-	-	-	-	-	-
MATO GROSSO	TOTAL	333691	-	212257	81064	36159	4211
	RURAL	68049	-	2306	64529	1223	-
	NAO INFORMADO	3792	-	-	-	-	3792
GOIÁS	TOTAL	1008636	2339	643406	285565	77356	-
	RURAL	212787	154	49335	161987	1311	-
	NAO INFORMADO	-	-	-	-	-	-
DISTRITO FEDERAL	TOTAL	268112	1494	229880	-	36738	-
	RURAL	9134	-	9134	-	-	-
	NAO INFORMADO	-	-	-	-	-	-

FONTE: MEC/SG/SERVICO DE ESTATISTICA DA EDUCACAO E CULTURA

3.1.A DISTRIBUIÇÃO DE FREQUÊNCIA DA VARIÁVEL NÚMERO DE MATRÍCULA INICIAL, POR DEPENDÊNCIA ADMINISTRATIVA E LOCALIZAÇÃO -  
BRASIL - 1985

CLASSES DO NÚMERO DE MATRÍCULA INICIAL	FREQUÊNCIA (NÚMERO DE ESTABELECIMENTOS)									
	TOTAL		DEPENDÊNCIA ADMINISTRATIVA/LOCALIZAÇÃO							
			FEDEPAL		ESTADUAL		MUNICIPAL		PARTICULAR	
	TOTAL	RURAL	TOTAL	RURAL	TOTAL	RURAL	TOTAL	RURAL	TOTAL	RURAL
TOTAL	187140	144393	630	492	53731	30835	122419	111596	10360	1470
1  --  10	11839	11546	10	10	2751	2727	8802	8694	276	115
11  --  30	76703	74442	221	216	17834	17279	57506	56433	1142	494
31  --  60	41934	39137	146	144	6703	6130	33774	32442	1311	421
61  --  100	15171	12091	56	53	2865	2082	11095	9784	1155	172
101  --  200	11907	5285	47	39	4350	1635	5532	3466	1978	149
201  --  300	6712	1047	38	22	3637	496	1842	480	1195	49
301  --  500	2507	556	29	7	5254	287	1687	221	1487	41
501  --  700	5137	147	27	-	3576	92	769	41	765	14
701  --  1000	4604	76	16	1	3355	47	661	20	572	8
> 1000	4626	62	30	1	3366	40	751	15	479	7

FONTE: MEC/SG/SEPLAN/SERVICÓ DE ESTATÍSTICA DA EDUCAÇÃO E CULTURA

NOTA: FORAM COMPUTADOS SOMENTE OS ESTABELECIMENTOS EM ATIVIDADE E QUE INFORMARAM A DEPENDÊNCIA ADMINISTRATIVA E LOCALIZAÇÃO.

CARACTERÍSTICAS BÁSICAS	MATRÍCULA INICIAL									
	TOTAL		DEPENDÊNCIA ADMINISTRATIVA/LOCALIZAÇÃO							
	TOTAL	RURAL	FEDERAL		ESTADUAL		MUNICIPAL		PARTICULAR	
			TOTAL	RURAL	TOTAL	RURAL	TOTAL	RURAL	TOTAL	RURAL
NUMERO DE OBSERVAÇÕES (ESTABELECIMENTOS)	187140.00	144393.00	630.00	492.00	53731.00	30835.00	122419.00	111596.00	10360.00	1470.00
MINIMO	1.00	1.00	5.00	5.00	1.00	1.00	1.00	1.00	1.00	1.00
MAXIMO	16051.00	16051.00	2155.00	1591.00	8060.00	8060.00	5033.00	5033.00	16051.00	16051.00
MEDIANA	32.00	26.00	44.00	33.50	57.00	23.00	29.00	27.00	158.00	36.50
MODA	20.00	20.00	16.00	16.00	15.00	15.00	20.00	20.00	20.00	25.00
MEDIA	132.22	38.74	185.47	61.95	263.71	44.83	61.03	36.29	288.22	89.61
VARIANCIA	78084.82	5539.44	106751.33	10395.14	158259.02	9960.50	21478.58	1773.69	155298.76	193155.65
DESVIO PADRAO	279.44	74.43	326.73	101.96	397.83	99.80	146.56	42.12	394.08	437.49
COEF. DE VARIACAO	211.34	192.13	176.16	164.57	150.86	222.60	240.13	116.04	136.73	495.99
COEF. DE ASSIMETRIA	4.47	86.14	2.96	8.31	2.78	27.12	8.42	24.01	8.76	32.79
COEF. DE CURTOSE	65.38	15968.20	12.33	109.42	18.86	1660.52	103.67	2016.96	264.49	1184.39

FONTE : MEC/SG/SERVICÓ DE ESTATÍSTICA DA EDUCAÇÃO E CULTURA

NOTA : FORAM COMPUTADOS SOMENTE OS ESTABELECIMENTOS EM ATIVIDADE E QUE INFORMARAM A DEPENDÊNCIA ADMINISTRATIVA E LOCALIZAÇÃO.

3 - ALUNADO  
 3.1.C - RELACAO ALUNO/DOCENTE POR DEPENDENCIA ADMINISTRATIVA,  
 SEGUNDA A REGIAO E UNIDADE DA FEDERACAO - 1985 (CONTINUA)

UNIDADE DA FEDERACAO	RELACAO ALUNO/DOCENTE				
	TOTAL	DEPENDENCIA ADMINISTRATIVA			
		FEDERAL	ESTADUAL	MUNICIPAL	PARTICULAR
BRASIL	23.81	23.21	23.94	24.65	21.42
REGIAO NORTE	31.08	26.41	31.16	31.46	31.89
RONDONIA	32.50	30.67	32.79	32.88	26.10
ACRE	23.66	30.88	23.76	26.07	18.39
AMAZONAS	27.71	12.10	28.40	27.05	26.35
RORAIMA	21.09	21.15	-	-	12.89
PARA	33.46	16.41	33.57	33.18	35.67
AMAPA	33.42	35.21	-	27.71	22.95
REGIAO NORDESTE	25.58	25.13	27.16	25.60	21.51
MARANHAO	25.93	35.22	26.49	27.09	20.91
PYAUI	24.18	27.44	24.34	25.25	20.15
CEARA	20.48	23.37	23.90	17.70	22.63
RIO GRANDE DO NORTE	25.00	26.00	27.20	23.06	23.47
PARAIBA	21.74	22.97	24.45	20.44	20.46
PERNAMBUCO	28.41	18.17	30.74	28.13	22.50
ALAGOAS	26.27	7.88	24.70	28.99	23.60
SERGIPE	29.40	11.78	31.75	30.50	21.91
BAHIA	27.51	30.10	27.61	29.74	19.62
REGIAO SUDESTE	22.69	13.41	22.76	24.32	20.47
MINAS GERAIS	20.79	15.95	20.63	22.47	18.19
ESPIRITO SANTO	23.55	25.75	24.04	24.10	20.07
RIO DE JANEIRO	21.27	12.63	18.41	24.25	20.94
SAO PAULO	24.47	-	24.73	26.86	20.88

3 - ALUNADO  
 3.1.C - RELACAO ALUNO/DOCENTE POR DEPENDENCIA ADMINISTRATIVA,  
 SEGUNDO A REGIAO E UNIDADE DA FEDERACAO - 1985 (CENCLUSAO)

UNIDADE DA FEDERACAO	RELACAO ALUNO/DOCENTE				
	TOTAL	DEPENDENCIA ADMINISTRATIVA			
		FEDERAL	ESTADUAL	MUNICIPAL	PARTICULAR
REGIAO SUL	20.10	17.94	20.09	19.77	21.09
PARANA	24.36	30.44	24.93	23.89	22.64
SANTA CATARINA	22.97	18.42	23.55	21.50	22.17
RIO GRANDE DO SUL	15.97	12.83	15.03	16.20	19.82
REGIAO CENTRO-OESTE	27.48	19.47	28.69	26.43	23.04
MATO GROSSO DO SUL	27.16	39.57	28.75	25.51	22.18
MATO GROSSO	23.69	-	23.78	23.43	23.50
GOIAS	29.94	22.20	32.07	27.76	23.91
DISTRITO FEDERAL	25.10	13.22	25.93	-	21.59

FGNTE : MEC/SG/SERVICO DE ESTATISTICA DA EDUCACAO E CULTURA.

3.1.D - Distribuição percentual da matrícula inicial de 1.º grau por dependência administrativa segundo a localização - Brasil - 1985

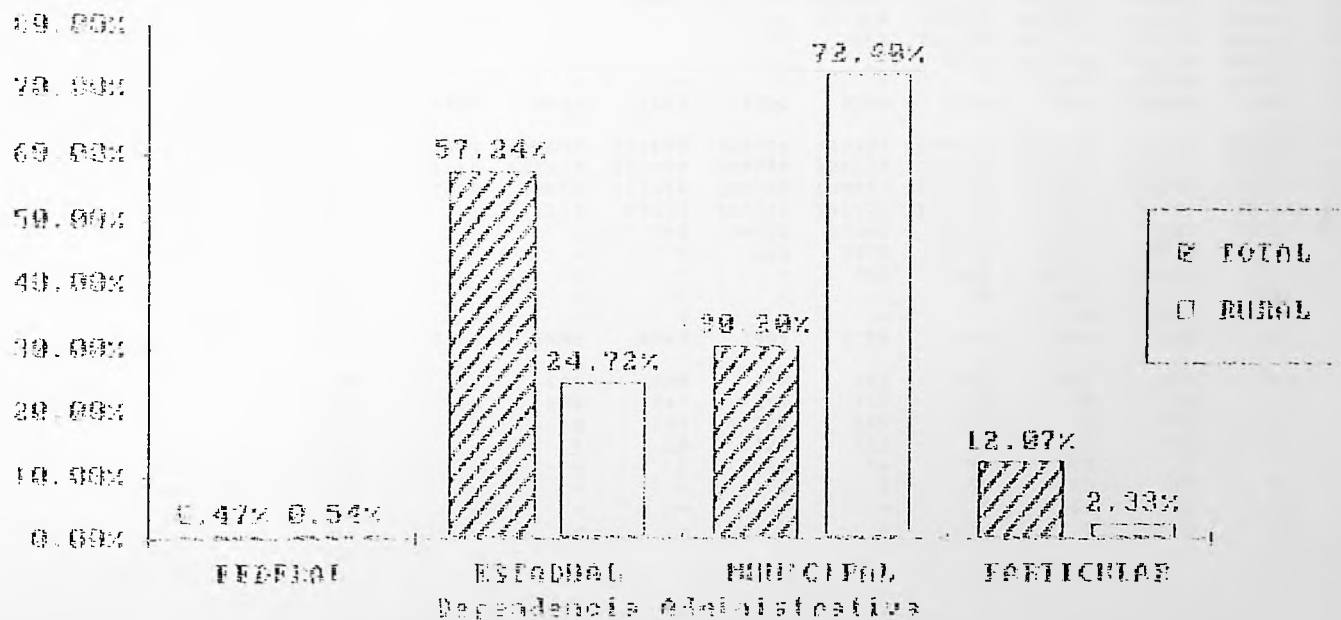

FONTE : MEC/SECRETARIA/IBGE

NOTA: 0.02% DA MATRÍCULA INICIAL NÃO TEM A DEPENDÊNCIA ADMINISTRATIVA INFORMADA















































MEC/SG/SCEC

ENSINO REGULAR DE 1. GRAU

3. 2.º LUNADO

3.2 - MATRICULA INICIAL POR IDADE, SEGUNDO A REGIAO, A UNIDADE DA FEDERACAO E SERIE - 1985

(CONTINUA)

UNIDADE DA FEDERACAO	LOCAL I ZACAO	SERIE	MATRICULA INICIAL															
			TOTAL	IDADE														
				MENOS DE 7 ANOS	7 ANOS	8 ANOS	9 ANOS	10 ANOS	11 ANOS	12 ANOS	13 ANOS	14 ANOS	MAIS DE 14 ANOS					
REGIAO SUL																		
	TOTAL		3655869	161208	414458	447066	449648	438993	401902	374584	329344	251036	388620					
		1.	306274	159758	311621	160231	81253	43411	23596	13975	7473	3327	1627					
		2.	609335	1450	101360	201261	130083	78733	45191	26977	14673	6511	3153					
		3.	537312	-	1477	84017	165640	118653	75780	47569	26525	11822	5827					
		4.	480129	-	-	1507	71144	142112	108167	76886	46242	22332	11761					
		5.	433824	-	-	-	1528	54517	106876	90565	68990	45838	65510					
		6.	325902	-	-	-	-	1566	41014	93475	67650	59337	91920					
		7.	254442	-	-	-	-	-	1270	34144	67478	53263	98278					
		8.	208625	-	-	-	-	-	-	1120	29367	57602	120541					
	NAO SER.		26	-	-	-	-	-	3	-	-	4	19					
	RURAL		862512	36256	115701	135083	140614	134260	108121	81094	52653	29867	28863					
		1.	287178	36006	99603	67772	38055	20874	11402	6895	3769	1893	918					
		2.	196413	250	15832	53958	49445	33689	20042	12025	6676	3028	1468					
		3.	162910	-	266	13093	42334	41989	29167	18856	10377	4667	2161					
		4.	134877	-	-	260	10636	34050	35821	27408	16164	7341	3197					
		5.	40751	-	-	-	144	3516	9796	9871	7127	4388	5909					
		6.	18844	-	-	-	-	142	1814	4694	4272	3119	4873					
		7.	12022	-	-	-	-	-	75	1295	3248	2817	4587					
		8.	9514	-	-	-	-	-	-	50	1090	2624	5750					
	NAO SFR.		3	-	-	-	-	-	3	-	-	-	-					
	N. INFDR		-	-	-	-	-	-	-	-	-	-	-					
		1.	-	-	-	-	-	-	-	-	-	-	-					
		2.	-	-	-	-	-	-	-	-	-	-	-					
		3.	-	-	-	-	-	-	-	-	-	-	-					
		4.	-	-	-	-	-	-	-	-	-	-	-					
		5.	-	-	-	-	-	-	-	-	-	-	-					
		6.	-	-	-	-	-	-	-	-	-	-	-					
		7.	-	-	-	-	-	-	-	-	-	-	-					
		8.	-	-	-	-	-	-	-	-	-	-	-					
	NAO SFR.		-	-	-	-	-	-	-	-	-	-	-					















(CONCLUSAO)

UNIDADE DE FEDERACAO	LOCAL I ZACAO	SERIE	MATRICULA INICIAL										
			TOTAL	IDADE									
				MEIOS DE 7 ANOS	7 ANOS	8 ANOS	9 ANOS	10 ANOS	11 ANOS	12 ANOS	13 ANOS	14 ANOS	MAIS DE 14 ANOS
DISTRITO FEDERAL													
	TOTAL		268112	3518	31677	29657	29421	28421	26734	26506	25430	24535	42212
	1.		46557	3458	28321	8203	3193	1602	793	449	274	144	120
	2.		38257	60	3283	18209	7915	4004	2067	1273	766	427	253
	3.		35910	-	73	3153	15064	7484	4228	2672	1647	980	600
	4.		32950	-	-	92	3120	12402	6614	4453	2863	1986	1420
	5.		37368	-	-	-	129	2829	17699	7561	5868	4552	5737
	6.		28908	-	-	-	-	100	2237	7952	5705	4843	8071
	7.		25685	-	-	-	-	-	68	1977	6274	5576	11790
	8.		20902	-	-	-	-	-	-	90	1701	5626	13485
	N.O SER.		1575	-	-	-	-	-	28	79	332	401	775
	RURAL												
			9134	224	1107	1155	1147	1121	995	880	812	646	1037
	1.		2549	222	1017	569	290	183	100	64	50	24	28
	2.		1835	2	87	519	417	299	189	127	78	52	65
	3.		1506	-	1	66	376	336	241	161	145	87	93
	4.		1320	-	-	1	63	281	261	242	170	137	165
	5.		916	-	-	-	1	30	178	179	175	133	220
	6.		640	-	-	-	-	2	26	95	142	126	249
	7.		337	-	-	-	-	-	-	12	51	78	196
	8.		31	-	-	-	-	-	-	-	1	9	21
	NAO SER.		-	-	-	-	-	-	-	-	-	-	-
	N. INFER												
	1.		-	-	-	-	-	-	-	-	-	-	-
	2.		-	-	-	-	-	-	-	-	-	-	-
	3.		-	-	-	-	-	-	-	-	-	-	-
	4.		-	-	-	-	-	-	-	-	-	-	-
	5.		-	-	-	-	-	-	-	-	-	-	-
	6.		-	-	-	-	-	-	-	-	-	-	-
	7.		-	-	-	-	-	-	-	-	-	-	-
	8.		-	-	-	-	-	-	-	-	-	-	-
	NAO SER.		-	-	-	-	-	-	-	-	-	-	-

3 - ALUNADO  
 3.2.A - TAXA DE DISTORCAO SERIE-IDADE POR SERIE, SEGUNDO A REGIAO,  
 UNIDADE DA FEDERACAO E DEPENDENCIA ADMINISTRATIVA - 1985

(CONTINUA)

DEPENDENCIA ADMINISTRATIVA	TAXA DE DISTORCAO SERIE-IDADE (%)								
	TOTAL	SERIE							
		1. SERIE	2. SERIE	3. SERIE	4. SERIE	5. SERIE	6. SERIE	7. SERIE	8. SERIE
BRASIL									
TOTAL	74.44	68.66	73.56	75.45	75.41	80.43	75.45	79.02	77.40
FEDERAL	72.83	66.67	72.56	75.47	76.11	78.26	75.09	73.69	73.07
ESTADUAL	73.52	61.24	70.21	73.97	75.03	82.12	81.37	81.18	79.58
MUNICIPAL	80.50	77.06	83.39	83.72	82.72	83.59	82.80	81.95	80.10
PARTICULAR	63.60	57.72	59.29	60.93	62.44	69.15	68.88	69.24	68.83
REGIAO NORTE									
TOTAL	83.02	77.07	85.69	86.00	87.25	89.48	83.85	88.39	88.31
FEDERAL	72.34	59.70	70.03	73.21	75.95	83.27	81.09	80.06	78.91
ESTADUAL	84.85	77.18	86.24	86.60	88.58	91.99	84.12	91.88	92.25
MUNICIPAL	84.53	79.39	89.56	90.75	90.77	90.80	90.97	90.39	90.85
PARTICULAR	72.40	63.27	73.56	72.76	80.06	74.25	74.69	74.60	74.83
RONDONIA									
TOTAL	81.00	73.24	83.63	84.29	81.92	87.72	88.18	87.12	88.50
FEDERAL	89.15	64.31	92.33	100.00	100.00	-	-	-	-
ESTADUAL	76.06	68.58	69.11	73.15	72.16	84.31	84.97	83.51	77.65
MUNICIPAL	82.31	74.29	85.22	86.14	84.10	88.69	89.33	88.67	90.11
PARTICULAR	56.00	46.26	51.81	49.18	56.06	71.23	72.86	70.23	69.07
ACRE									
TOTAL	83.43	76.90	85.00	86.12	86.80	90.19	89.78	90.92	90.95
FEDERAL	33.60	18.03	40.00	40.58	35.09	-	-	-	-
ESTADUAL	83.92	76.39	85.54	87.28	88.24	91.25	90.11	91.99	93.12
MUNICIPAL	87.10	80.79	88.75	92.75	92.09	96.66	95.51	96.24	95.31
PARTICULAR	71.70	70.21	67.16	66.24	72.63	72.53	81.33	79.01	73.60

3 - ALUNADO  
3.2.A - TAXA DE DISTORÇÃO SÉRIE-IDADE POR SÉRIE, SEGUNDA REGIÃO,  
UNIDADE DA FEDERAÇÃO E DEPENDÊNCIA ADMINISTRATIVA - 1985

(CONTINUA)

DEPENDÊNCIA ADMINISTRATIVA	TAXA DE DISTORÇÃO SÉRIE-IDADE (%)									
	TOTAL	SÉRIE								
		1. SÉRIE	2. SÉRIE	3. SÉRIE	4. SÉRIE	5. SÉRIE	6. SÉRIE	7. SÉRIE	8. SÉRIE	18. SÉRIE
<b>AMAZONAS</b>										
TOTAL	83.36	75.53	82.51	85.59	85.68	90.20	90.39	91.16	91.11	
FEDERAL	57.37	-	-	-	-	58.44	41.86	52.65	64.76	
ESTADUAL	34.76	72.29	81.57	85.49	86.87	92.11	92.52	93.66	94.17	
MUNICIPAL	65.07	80.76	90.48	92.14	91.44	95.28	98.33	98.86	97.66	
PARTICULAR	63.17	56.73	59.28	61.75	63.56	68.56	70.09	71.95	73.64	
<b>RORAIMA</b>										
TOTAL	76.53	65.35	75.61	76.31	80.47	87.74	85.39	85.95	86.42	
FEDERAL	76.70	65.35	75.76	76.87	80.53	87.74	85.39	85.95	86.42	
PARTICULAR	61.21	64.71	52.94	65.00	63.64	-	-	-	-	
<b>PARÁ</b>										
TOTAL	84.06	78.70	88.32	87.65	89.62	90.09	79.67	87.51	87.25	
FEDERAL	69.56	64.92	73.05	70.07	71.52	73.26	76.08	66.82	67.52	
ESTADUAL	65.03	78.72	88.51	87.08	89.44	92.08	79.39	90.71	91.05	
MUNICIPAL	85.42	80.37	91.69	93.27	94.50	93.55	92.30	90.93	89.09	
PARTICULAR	75.93	66.06	78.42	77.55	84.66	76.74	75.87	75.67	75.60	
<b>AMAPÁ</b>										
TOTAL	70.56	56.06	65.86	71.32	74.42	82.35	82.52	82.19	81.23	
FEDERAL	70.48	55.26	65.84	71.48	74.26	82.21	81.93	81.21	80.24	
MUNICIPAL	76.07	62.74	72.83	77.37	81.25	87.73	68.45	91.41	92.98	
PARTICULAR	50.46	44.63	43.51	49.22	54.51	58.59	72.60	65.57	73.08	

3 - ALUNADO  
3.2.A - TAXA DE DISTORCAO SERIE-IDADE POR SERIE, SEGUNDO A REGIAO,  
UNIDADE DA FEDERACAO E DEPENDENCIA ADMINISTRATIVA - 1985

(CONTINUA)

DEPENDENCIA ADMINISTRATIVA	TAXA DE DISTORCAO SERIE-IDADE (%)								
	TOTAL	SERIE							
		1. SERIE	2. SERIE	3. SERIE	4. SERIE	5. SERIE	6. SERIE	7. SERIE	8. SERIE
REGIAO NORDESTE									
TOTAL	84.14	79.22	85.56	86.78	86.78	88.98	88.35	88.14	87.48
FEDERAL	82.35	83.43	84.59	89.10	90.26	79.93	76.02	74.54	73.90
ESTADUAL	83.89	72.37	81.94	85.72	87.50	91.02	90.71	90.78	90.27
MUNICIPAL	87.57	83.32	91.97	93.33	93.27	93.39	92.93	92.62	91.74
PARTICULAR	72.89	64.35	66.52	68.60	69.74	80.33	79.95	80.09	80.32
MARANHAO									
TOTAL	84.91	81.69	86.93	87.64	87.33	87.82	87.29	86.75	85.31
FEDERAL	75.35	79.98	65.71	54.84	68.35	75.93	74.83	75.58	79.55
ESTADUAL	84.37	73.04	81.70	85.33	87.59	91.63	91.19	91.26	90.20
MUNICIPAL	87.25	84.70	92.51	93.37	92.75	90.49	89.27	86.28	85.97
PARTICULAR	73.11	61.72	63.44	69.17	70.85	78.95	75.89	80.97	79.85
PIAUI									
TOTAL	85.36	79.61	87.53	89.96	91.24	91.52	90.93	89.06	88.60
FEDERAL	76.18	66.96	74.11	74.66	94.12	-	-	-	-
ESTADUAL	84.88	75.51	84.81	89.15	92.23	93.03	92.23	89.59	90.13
MUNICIPAL	87.51	83.08	93.56	95.72	96.02	96.99	97.44	95.45	99.22
PARTICULAR	79.37	62.11	61.83	68.63	69.93	88.34	88.35	87.85	86.41
CEARA									
TOTAL	86.75	84.40	87.73	88.05	87.49	88.70	88.45	87.78	87.93
FEDERAL	81.76	83.02	93.13	97.59	95.33	77.83	79.11	70.45	71.43
ESTADUAL	86.09	76.02	84.37	86.88	88.80	92.11	92.07	91.74	92.47
MUNICIPAL	92.36	89.88	94.81	95.47	95.05	95.26	94.68	93.17	91.92
PARTICULAR	76.59	71.44	73.15	76.37	76.28	75.82	80.60	80.29	81.82

3 - ALUNADO  
3.2.A - TAXA DE DISTORÇÃO SÉRIE-IDADE POR SÉRIE, SEGUNDO A REGIÃO,  
UNIDADE DA FEDERAÇÃO E DEPENDÊNCIA ADMINISTRATIVA - 1985

(CONTINUA)

DEPENDENCIA ADMINISTRATIVA	TAXA DE DISTORÇÃO SÉRIE-IDADE (%)								
	TOTAL	SÉRIE							
		1. SÉRIE	2. SÉRIE	3. SÉRIE	4. SÉRIE	5. SÉRIE	6. SÉRIE	7. SÉRIE	8. SÉRIE
RIO GRANDE DO NORTE									
TOTAL	81.68	72.31	82.04	84.25	84.58	89.03	88.71	88.38	87.87
FEDERAL	67.87	66.13	51.92	62.26	68.13	79.10	73.49	65.28	75.00
ESTADUAL	81.72	67.56	80.38	84.31	85.43	89.21	85.45	89.54	88.91
MUNICIPAL	84.66	77.25	27.70	89.43	89.07	92.79	92.70	92.86	92.63
PARTICULAR	73.26	63.21	68.65	71.34	73.07	82.59	81.30	80.07	79.66
PARAIBA									
TOTAL	96.07	82.55	87.67	87.87	87.41	89.70	88.56	88.80	88.59
FEDERAL	78.89	77.62	90.14	84.62	82.67	76.40	72.04	64.81	84.21
ESTADUAL	85.32	75.08	82.86	85.35	86.05	92.07	91.32	91.58	91.39
MUNICIPAL	89.79	86.31	93.44	94.04	93.85	93.99	93.15	93.63	91.88
PARTICULAR	73.32	65.16	65.26	68.00	71.02	80.95	80.20	80.58	81.43
PERNAMBUCO									
TOTAL	80.70	73.24	80.48	83.00	83.64	87.17	86.34	86.24	85.92
FEDERAL	70.09	71.53	73.03	87.22	89.10	60.43	55.80	61.82	66.81
ESTADUAL	80.21	62.55	74.27	80.62	83.35	89.07	88.77	89.04	89.15
MUNICIPAL	85.42	79.22	88.82	91.10	91.85	93.07	92.76	93.21	91.89
PARTICULAR	66.79	64.77	65.83	64.65	65.18	69.92	69.31	70.31	70.52
ALAGOAS									
TOTAL	82.99	76.78	84.81	86.92	86.69	88.62	89.09	88.11	88.08
FEDERAL	80.87	-	-	-	-	100.00	100.00	84.77	76.87
ESTADUAL	79.80	66.57	78.35	82.69	84.36	88.79	89.87	89.46	87.96
MUNICIPAL	86.27	80.49	91.00	94.35	94.61	94.39	94.48	94.36	94.12
PARTICULAR	80.38	73.23	75.84	75.27	76.02	86.14	86.30	84.94	87.07

3 - ALUNADO  
3.2.A - TAXA DE DISTORCAO SERIE-IDADE POR SERIE, SEGUNDO A REGIAO,  
UNIDADE DA FEDERACAO E DEPENDENCIA ADMINISTRATIVA - 1985

(CONTINUA)

DEPENDENCIA ADMINISTRATIVA	TAXA DE DISTORCAO SERIE-IDADE (%)								
	TOTAL	SERIE							
		1. SERIE	2. SERIE	3. SERIE	4. SERIE	5. SERIE	6. SERIE	7. SERIE	8. SERIE
SERGIPE									
TOTAL	66.06	78.94	88.11	89.39	89.71	91.82	91.62	91.42	89.98
FEDERAL	69.13	31.82	87.10	100.00	-	61.90	66.67	68.10	65.00
ESTADUAL	68.51	76.79	88.71	91.01	91.97	94.48	94.64	94.29	93.44
MUNICIPAL	67.34	82.20	91.98	94.23	94.35	90.82	92.63	93.04	92.19
PARTICULAR	74.23	67.97	71.39	71.09	72.70	82.04	80.47	81.81	80.23
BAHIA									
TOTAL	84.77	80.06	87.48	87.84	87.33	89.88	89.07	89.39	88.14
FEDERAL	90.28	88.22	91.88	92.96	96.13	93.60	88.71	84.95	75.83
ESTADUAL	85.04	75.54	85.93	88.25	89.03	91.75	91.22	91.65	90.38
MUNICIPAL	87.04	83.10	92.99	93.72	93.59	93.93	93.15	93.32	92.16
PARTICULAR	69.06	55.06	57.84	60.37	62.30	80.70	79.81	80.00	80.24
REGIAO SUDESTE									
TOTAL	67.19	53.97	64.81	63.30	68.51	76.24	75.60	74.76	72.39
FEDERAL	62.61	66.56	65.31	68.64	55.05	59.94	62.42	61.78	62.56
ESTADUAL	67.82	50.75	64.72	68.58	69.08	78.35	78.25	77.55	75.23
MUNICIPAL	71.61	62.19	71.73	75.24	75.28	78.95	77.91	76.67	73.82
PARTICULAR	57.23	52.47	52.83	55.05	55.83	61.60	61.63	62.26	61.66
MINAS GERAIS									
TOTAL	67.44	56.31	65.73	68.15	67.02	77.20	77.13	77.87	76.52
FEDERAL	59.59	61.79	58.43	62.41	56.59	64.03	51.50	57.28	62.87
ESTADUAL	66.86	52.23	63.33	66.53	66.60	78.74	78.62	79.47	78.10
MUNICIPAL	72.19	66.38	75.62	77.34	74.13	76.03	76.69	78.49	77.47
PARTICULAR	59.29	39.67	40.87	45.18	44.81	65.51	68.24	69.87	69.38

3 - ALUNADO  
 3.2.A - TAXA DE DISTURCAO SERIE-ICADE POR SERIE, SEGUNDO A REGIAO,  
 UNIDADE DA FEDERACAO E DEPENDENCIA ADMINISTRATIVA - 1985

(CONTINUA)

DEPENDENCIA ADMINISTRATIVA	TAXA DE DISTURCAO SERIE-ICADE (%)								
	TOTAL	SERIE							
		1. SERIE	2. SERIE	3. SERIE	4. SERIE	5. SERIE	6. SERIE	7. SERIE	8. SERIE
ESPIRITO SANTO									
TOTAL	68.95	61.06	68.05	70.77	70.95	75.51	74.25	74.53	74.41
FEDERAL	80.58	76.06	100.00	71.43	91.67	-	-	-	-
ESTADUAL	69.96	61.76	69.48	72.14	72.47	76.85	75.31	75.36	75.71
MUNICIPAL	71.67	62.95	69.98	73.51	73.09	79.99	80.73	82.01	79.78
PARTICULAR	57.99	43.33	51.76	55.54	57.41	63.66	63.91	65.36	66.24
RIO DE JANEIRO									
TOTAL	73.46	64.32	73.48	76.19	76.62	76.77	76.68	74.52	72.11
FEDERAL	63.48	69.51	70.30	73.74	53.02	58.91	64.65	62.57	62.50
ESTADUAL	81.63	71.12	79.83	84.74	85.72	86.36	85.34	82.66	79.68
MUNICIPAL	76.19	64.37	76.55	80.50	81.16	82.60	81.00	79.08	76.70
PARTICULAR	61.87	59.65	58.73	60.94	62.08	65.79	64.11	64.13	63.77
SAO PAULO									
TOTAL	64.49	46.33	61.11	64.85	65.65	74.98	74.60	73.44	70.41
FEDERAL	-	-	-	-	-	-	-	-	-
ESTADUAL	66.26	45.80	62.49	66.87	67.66	77.28	77.35	76.24	73.42
MUNICIPAL	63.71	49.51	58.72	64.35	66.72	74.58	73.92	72.19	67.49
PARTICULAR	51.30	46.33	48.66	50.27	50.73	54.99	55.26	55.41	54.29
REGIAO SUL									
TOTAL	60.93	61.35	66.97	69.17	70.40	75.36	74.41	73.48	72.39
FEDERAL	68.95	74.07	75.17	71.18	66.24	55.38	53.85	69.59	75.12
ESTADUAL	69.69	59.56	64.84	67.31	69.26	76.93	75.93	75.02	74.00
MUNICIPAL	70.47	64.30	71.57	73.90	74.81	76.58	76.74	75.22	74.00
PARTICULAR	60.99	55.63	58.58	60.78	61.74	63.88	64.50	64.78	63.61

## ENSINO REGULAR DE 1. GRAU

3 - ALUNADO  
 3.2.A - TAXA DE DISTORCAO SERIE-IDADE POR SERIE, SEGUNDO A REGIAO,  
 UNIDADE DA FEDERACAO E DEPENDENCIA ADMINISTRATIVA - 1985

(CONTINUA)

DEPENDENCIA ADMINISTRATIVA	TAXA DE DISTORCAO SERIE-IDADE (%)								
	TOTAL	SERIE							
		1. SERIE	2. SERIE	3. SERIE	4. SERIE	5. SERIE	6. SERIE	7. SERIE	8. SERIE
PARANA									
TOTAL	71.33	63.40	69.61	72.01	71.73	79.35	78.12	76.17	73.93
FEDERAL	84.31	86.71	91.41	89.11	87.76	56.38	48.76	92.35	98.77
ESTADUAL	72.70	61.61	67.40	70.33	70.26	80.91	80.05	78.08	75.78
MUNICIPAL	72.88	66.91	74.64	76.91	76.90	80.34	79.56	78.82	77.78
PARTICULAR	57.56	51.57	56.30	59.15	58.97	62.02	60.35	60.13	59.01
SANTA CATARINA									
TOTAL	62.83	57.25	62.43	63.73	66.97	65.92	63.13	62.74	64.47
FEDERAL	52.33	61.28	50.82	54.14	48.03	35.19	49.50	50.00	51.69
ESTADUAL	62.70	56.54	61.07	62.52	66.37	66.88	63.29	63.23	65.25
MUNICIPAL	65.24	58.80	66.97	68.51	70.96	67.23	67.21	63.76	62.98
PARTICULAR	56.61	55.65	56.00	59.23	60.69	58.59	59.92	59.08	59.38
RIO GRANDE DO SUL									
TOTAL	69.32	60.78	66.14	68.75	71.02	74.59	75.68	76.34	75.90
FEDERAL	71.23	76.19	91.55	81.71	87.93	72.36	60.12	55.45	63.92
ESTADUAL	70.69	59.00	64.55	67.40	70.62	75.92	77.35	78.29	78.40
MUNICIPAL	69.43	62.70	69.22	72.11	73.93	76.87	78.61	78.20	76.90
PARTICULAR	64.19	59.15	60.88	62.69	64.17	66.50	67.99	68.87	67.25
REGIAO CENTRO-OESTE									
TOTAL	77.89	70.75	76.95	78.81	79.52	84.84	84.00	83.88	82.13
FEDERAL	71.88	81.87	77.73	79.06	79.93	67.56	63.03	61.16	62.67
ESTADUAL	78.39	67.53	75.56	78.26	79.39	86.52	86.02	86.12	84.79
MUNICIPAL	83.81	78.48	86.53	88.30	89.42	91.83	91.26	91.02	89.91
PARTICULAR	59.13	53.02	54.57	56.64	58.93	64.97	65.12	66.77	64.86

3 - ALUNADO  
 3.2.A - TAXA DE DISTORCAO SERIE-IDADE POR SERIE, SEGUNDO A REGIAO,  
 UNIDADE DA FEDERACAO E DEPENDENCIA ADMINISTRATIVA - 1985

(CONCLUSAO)

DEPENDENCIA ADMINISTRATIVA	TAXA DE DISTORCAO SERIE-IDADE (%)								
	TOTAL	SERIE							
		1. SERIE	2. SERIE	3. SERIE	4. SERIE	5. SERIE	6. SERIE	7. SERIE	8. SERIE
MATO GROSSO DO SUL									
TOTAL	76.37	68.03	74.61	77.15	76.88	85.26	84.36	84.42	81.83
FEDERAL	94.71	93.54	95.14	97.62	100.00	-	-	-	-
ESTADUAL	77.92	66.18	73.78	76.89	76.72	86.44	85.52	85.85	83.81
MUNICIPAL	79.12	72.86	79.80	82.32	82.64	88.66	87.36	87.23	85.99
PARTICULAR	60.79	50.36	56.08	59.28	58.98	66.01	71.37	71.30	67.78
MATO GROSSO									
TOTAL	79.25	70.21	78.83	80.54	81.27	87.68	86.90	86.51	85.82
FEDERAL	-	-	-	-	-	-	-	-	-
ESTADUAL	80.30	67.97	77.25	79.24	80.54	89.48	88.93	87.99	88.31
MUNICIPAL	81.90	75.38	86.23	88.58	89.21	89.27	90.00	87.63	96.30
PARTICULAR	67.03	59.25	64.52	67.34	68.58	73.81	71.93	76.45	70.50
GOIAS									
TOTAL	82.30	76.00	82.91	84.52	85.23	88.28	87.39	86.64	85.58
FEDERAL	74.58	72.85	66.67	72.94	75.63	84.03	78.06	74.72	74.68
ESTADUAL	83.38	74.14	83.00	85.33	86.03	89.92	89.35	88.96	88.14
MUNICIPAL	85.82	80.67	89.02	90.32	91.91	93.79	93.51	93.13	91.81
PARTICULAR	60.58	56.72	55.22	57.53	60.53	66.42	66.14	66.63	66.28
DISTRITO FEDERAL									
TOTAL	60.78	39.17	52.40	58.05	62.36	71.37	72.49	75.57	73.08
FEDERAL	55.02	-	-	-	-	53.89	53.58	55.50	57.14
ESTADUAL	63.02	39.71	54.43	60.75	64.96	74.22	75.84	78.99	76.59
PARTICULAR	47.08	35.23	39.86	41.45	47.00	52.85	53.51	58.52	57.85

FONTE : MEC/SG/SERVICCO DE ESTATISTICA DA EDUCACAO E CULTURA.

3 - ALUNADO  
 3.2.B - TAXA DE MATRICULA EM IDADE MAIOR QUE A RECOMENDADA PARA A SERIE, SEGUNDO  
 A REGIAO, UNIDADE DA FEDERACAO E DEPENDENCIA ADMINISTRATIVA - 1985

(CONTINUA)

DEPENDENCIA ADMINISTRATIVA	TAXA DE MATRICULA EM IDADE MAIOR QUE A RECOMENDADA (%)								
	TOTAL	SERIE							
		1. SERIE	2. SERIE	3. SERIE	4. SERIE	5. SERIE	6. SERIE	7. SERIE	8. SERIE
<b>BRASIL</b>									
TOTAL	65.48	58.23	65.10	67.03	66.23	72.91	71.66	70.61	68.07
FEDERAL	67.31	61.54	68.16	71.14	71.56	72.04	68.81	66.36	63.97
ESTADUAL	55.37	50.24	61.43	66.37	66.77	75.14	75.21	75.46	71.96
MUNICIPAL	73.00	69.07	78.79	77.93	76.18	76.36	75.36	73.61	71.23
PARTICULAR	45.46	35.43	35.38	41.49	43.55	53.71	53.90	54.33	53.45
<b>REGIAO NORTE</b>									
TOTAL	73.79	71.53	82.37	83.19	83.17	86.46	80.84	85.08	84.77
FEDERAL	68.55	56.48	60.67	70.29	71.68	75.10	76.94	75.25	72.69
ESTADUAL	82.11	73.44	84.04	84.61	84.68	90.04	82.24	89.94	90.27
MUNICIPAL	80.15	73.09	87.50	88.56	88.43	88.15	88.46	87.92	88.49
PARTICULAR	62.60	51.06	54.86	63.53	72.07	64.05	64.95	64.81	65.23
<b>RONDONIA</b>									
TOTAL	76.67	67.80	80.22	80.80	76.78	83.89	84.42	83.43	85.22
FEDERAL	89.13	34.31	93.33	100.00	100.00	-	-	-	-
ESTADUAL	68.22	61.71	61.79	63.43	62.22	78.72	73.93	75.60	70.00
MUNICIPAL	78.32	69.38	82.60	83.15	79.98	85.38	86.28	85.79	87.58
PARTICULAR	39.38	26.54	31.46	37.18	38.99	58.69	62.48	58.95	56.36
<b>ACRE</b>									
TOTAL	80.08	72.71	82.19	83.02	82.85	88.05	87.20	88.46	88.98
FEDERAL	12.55	9.84	3.33	30.43	3.51	-	-	-	-
ESTADUAL	80.36	72.32	83.11	84.41	84.82	89.32	88.16	90.11	91.46
MUNICIPAL	84.47	76.76	86.83	91.37	90.51	95.61	94.74	94.98	93.90
PARTICULAR	64.49	63.95	58.76	58.30	63.77	67.22	72.61	71.55	69.20

3 - ALUNADO  
3.2.B - TAXA DE MATRICULA EM IDADE MAIOR QUE A RECOMENDADA PARA A SERIE, SEGUNDO  
A REGIAO, UNIDADE DA FEDERACAO E DEPENDENCIA ADMINISTRATIVA - 1985

(CONTINUA)

DEPENDENCIA ADMINISTRATIVA	TAXA DE MATRICULA EM IDADE MAIOR QUE A RECOMENDADA (%)								
	TOTAL	SERIE							
		1. SERIE	2. SERIE	3. SERIE	4. SERIE	5. SERIE	6. SERIE	7. SERIE	8. SERIE
AMAZONAS									
TOTAL	80.19	72.15	80.78	82.69	82.41	88.22	88.09	89.71	88.99
FEDERAL	51.86	-	-	-	-	46.75	31.78	46.90	62.03
ESTADUAL	82.75	70.53	79.03	83.10	83.99	90.51	90.67	92.62	92.75
MUNICIPAL	80.77	74.87	88.45	89.93	90.02	94.44	97.89	98.75	97.49
PARTICULAR	55.39	49.50	50.72	51.68	53.23	62.22	63.31	67.16	66.08
RODRIMA									
TOTAL	72.41	60.37	71.09	73.36	76.31	83.59	82.48	81.58	83.33
FEDERAL	72.60	60.60	71.37	73.59	76.39	83.58	82.48	81.58	83.33
PARTICULAR	30.17	27.45	29.41	25.00	54.55	-	-	-	-
PARA									
TOTAL	79.61	72.54	85.61	85.01	85.34	86.64	76.39	83.08	82.88
FEDERAL	54.94	52.95	59.30	57.02	54.85	56.49	54.05	55.10	49.15
ESTADUAL	82.06	74.46	86.52	85.39	85.10	89.98	77.56	88.19	88.73
MUNICIPAL	60.56	73.41	89.87	91.49	92.79	91.32	89.89	87.94	85.65
PARTICULAR	66.23	53.46	70.75	68.88	77.75	65.07	65.25	64.23	65.23
AMAPA									
TOTAL	67.92	53.32	63.57	69.10	71.31	79.89	79.85	78.95	75.95
FEDERAL	68.37	54.16	64.54	69.98	71.84	79.68	79.19	77.69	74.45
MUNICIPAL	75.39	62.01	72.66	76.17	79.63	87.30	88.06	91.41	92.98
PARTICULAR	26.38	11.78	15.14	29.60	32.16	47.66	57.53	52.46	67.31

3 - ALUNADO  
 3.2.B - TAXA DE MATRICULA EM IDADE MAIOR QUE A RECOMENDADA PARA A SERIE, SEGUNDO  
 A REGIAO, UNIDADE DA FEDERACAO E DEPENDENCIA ADMINISTRATIVA - 1985

(CONTINUA)

DEPENDENCIA ADMINISTRATIVA	TAXA DE MATRICULA EM IDADE MAIOR QUE A RECOMENDADA (%)								
	TOTAL	SERIE							
		1. SERIE	2. SERIE	3. SERIE	4. SERIE	5. SERIE	6. SERIE	7. SERIE	8. SERIE
REGIAO NORDESTE									
TOTAL	79.09	71.93	81.85	83.23	82.07	85.71	84.92	84.67	83.63
FEDERAL	76.28	75.22	81.36	86.15	87.57	72.26	67.17	63.46	63.12
ESTADUAL	79.80	66.33	77.72	82.17	82.44	98.54	88.13	88.23	87.38
MUNICIPAL	52.62	75.95	89.73	91.51	91.20	91.59	91.02	90.78	89.69
PARTICULAR	64.40	53.35	57.27	59.25	60.37	73.89	73.54	73.82	73.92
MARANHAO									
TOTAL	80.26	74.45	84.16	84.93	84.39	84.93	84.29	83.99	82.30
FEDERAL	71.11	74.34	65.38	62.64	66.19	72.22	69.23	70.35	75.00
ESTADUAL	81.34	68.51	78.55	82.72	84.63	85.55	88.83	89.23	87.64
MUNICIPAL	82.57	76.88	90.40	91.27	90.72	88.00	87.24	83.98	84.00
PARTICULAR	67.90	54.79	57.09	63.47	65.22	74.22	75.41	77.05	76.06
PIAUI									
TOTAL	80.08	72.98	85.02	97.78	78.26	89.06	88.32	85.97	94.77
FEDERAL	73.96	62.14	73.60	94.66	92.65	-	-	-	-
ESTADUAL	79.22	69.93	81.85	86.45	74.90	91.12	90.38	86.82	86.29
MUNICIPAL	82.64	76.03	91.95	94.66	94.85	96.29	96.99	95.45	98.64
PARTICULAR	74.21	51.01	55.86	63.52	64.40	84.75	84.39	84.11	82.34
CEARA									
TOTAL	82.85	78.61	84.77	85.21	84.51	85.95	85.27	85.06	84.86
FEDERAL	72.92	77.21	92.50	97.59	95.33	64.78	67.11	55.91	53.78
ESTADUAL	83.37	71.44	81.31	84.59	86.60	90.44	90.21	90.12	90.74
MUNICIPAL	88.80	84.24	93.24	94.05	93.47	93.95	93.22	91.83	89.81
PARTICULAR	70.33	62.83	66.43	70.14	70.41	74.73	74.89	76.30	77.21

3 - ALUNADO  
 3.2.B - TAXA DE MATRICULA EM IDADE MAIOR QUE A RECOMENDADA PARA A SERIE, SEGUNDO  
 A REGIAO, UNIDADE DA FEDERACAO E DEPENDENCIA ADMINISTRATIVA - 1985

(CONTINUA)

DEPENDENCIA ADMINISTRATIVA	TAXA DE MATRICULA EM IDADE MAIOR QUE A RECOMENDADA (%)								
	TOTAL	SERIE							
		1. SERIE	2. SERIE	3. SERIE	4. SERIE	5. SERIE	6. SERIE	7. SERIE	8. SERIE
RIO GRANDE DO NORTE									
TOTAL	74.19	59.89	75.30	78.22	78.87	84.93	84.35	83.89	83.18
FEDERAL	44.79	32.26	23.08	40.57	37.36	65.67	49.40	47.22	61.96
ESTADUAL	75.06	54.75	72.31	78.61	80.45	95.81	86.06	85.97	85.28
MUNICIPAL	78.57	66.75	83.74	86.50	86.46	90.99	90.95	91.04	90.48
PARTICULAR	58.73	41.50	52.74	56.42	58.99	72.57	70.72	69.92	69.04
PARAIBA									
TOTAL	81.32	75.00	84.83	84.75	83.72	86.57	85.78	85.78	85.67
FEDERAL	72.03	74.83	70.42	69.23	80.00	73.91	66.67	62.96	73.68
ESTADUAL	81.89	69.44	79.52	81.97	82.02	89.89	89.41	89.45	89.21
MUNICIPAL	85.05	78.78	91.85	92.54	92.05	92.53	91.20	91.76	90.42
PARTICULAR	64.78	50.56	56.09	58.60	62.32	74.25	74.99	75.01	76.53
PERNAMBUCO									
TOTAL	74.66	64.76	74.89	77.85	78.28	83.05	82.09	81.96	81.10
FEDERAL	55.11	64.07	72.47	84.44	87.82	32.62	35.36	36.36	37.39
ESTADUAL	74.77	53.40	67.23	74.59	78.46	85.69	85.44	85.90	85.55
MUNICIPAL	80.32	71.68	85.15	88.36	88.75	91.15	90.39	91.36	89.35
PARTICULAR	55.37	51.87	54.94	53.21	52.66	59.36	59.16	59.97	60.21
ALAGOAS									
TOTAL	79.12	71.66	81.84	84.01	83.09	85.91	85.78	84.79	84.34
FEDERAL	75.19	-	-	-	-	100.00	100.00	72.59	74.92
ESTADUAL	77.01	64.37	75.00	79.32	81.04	86.72	87.63	86.94	84.81
MUNICIPAL	82.53	75.03	89.23	93.25	92.71	93.52	93.48	93.01	93.60
PARTICULAR	74.09	65.14	68.49	67.67	67.69	81.97	80.98	80.43	81.87

3 - ALUNADO  
 3.2.B - TAXA DE MATRICULA EM IDADE MAIOR QUE A RECOMENDADA PARA A SERIE, SEGUNDO  
 A REGIAO, UNIDADE DA FEDERACAO E DEPENDENCIA ADMINISTRATIVA - 1985

(CONTINUA)

DEPENDENCIA ADMINISTRATIVA	TAXA DE MATRICULA EM IDADE MAIOR QUE A RECOMENDADA (%)								
	TOTAL	SERIE							
		1. SERIE	2. SERIE	3. SERIE	4. SERIE	5. SERIE	6. SERIE	7. SERIE	8. SERIE
SERGIPE									
TOTAL	83.15	74.60	85.84	87.15	87.17	90.03	89.89	89.25	88.00
FEDERAL	66.98	77.27	83.87	100.00	-	61.90	65.28	63.64	63.33
ESTADUAL	86.67	73.02	87.09	99.72	90.79	93.61	93.84	92.96	91.99
MUNICIPAL	84.79	78.45	90.70	93.36	92.77	89.27	91.80	91.56	91.11
PARTICULAR	66.59	58.36	63.13	62.37	63.27	76.44	74.52	76.71	76.53
BAHIA									
TOTAL	79.76	72.73	84.41	94.67	83.68	86.62	85.65	85.84	84.06
FEDERAL	85.75	79.11	90.01	91.41	95.56	93.18	88.09	82.94	74.17
ESTADUAL	82.24	70.53	82.75	85.39	85.98	89.36	88.57	89.13	87.56
MUNICIPAL	81.46	75.15	91.15	92.20	91.88	91.89	90.97	91.15	89.91
PARTICULAR	59.47	42.73	46.94	48.49	50.59	73.63	73.22	72.38	71.81
REGIAO SUDESTE									
TOTAL	56.89	41.61	54.61	58.39	58.12	67.63	66.72	65.03	61.38
FEDERAL	48.20	52.35	44.99	47.56	46.22	44.96	50.28	49.63	47.86
ESTADUAL	59.38	38.98	55.55	61.12	61.08	72.03	71.75	70.36	66.81
MUNICIPAL	62.50	54.88	64.87	64.95	64.40	68.68	67.55	64.74	60.98
PARTICULAR	35.32	24.61	28.82	32.36	33.99	42.44	43.58	44.20	42.87
MINAS GERAIS									
TOTAL	63.13	52.99	61.67	63.77	62.02	72.81	72.41	72.68	70.03
FEDERAL	52.35	53.75	49.60	57.45	51.37	46.87	43.71	53.87	61.98
ESTADUAL	62.64	48.93	59.12	62.19	61.72	74.83	74.26	74.53	71.95
MUNICIPAL	70.09	64.43	73.93	75.22	71.41	73.67	74.15	75.98	73.15
PARTICULAR	46.88	18.93	21.19	26.01	27.31	55.86	59.87	62.01	60.31

3 - ALUNADO  
3.2.B - TAXA DE MATRICULA EM IDADE MAIOR QUE A RECOMENDADA PARA A SERIE, SEGUNDO  
A REGIAO, UNIDADE DA FEDERACAO E DEPENDENCIA ADMINISTRATIVA - 1985

(CONTINUA)

DEPENDENCIA ADMINISTRATIVA	TAXA DE MATRICULA EM IDADE MAIOR QUE A RECOMENDADA (%)									
	TOTAL	SERIE								
		1. SERIE	2. SERIE	3. SERIE	4. SERIE	5. SERIE	6. SERIE	7. SERIE	8. SERIE	10. SERIE
ESPIRITO SANTO										
TOTAL	57.06	48.57	56.77	59.48	59.14	64.35	62.29	62.40	60.41	
FEDERAL	70.87	69.01	92.31	28.57	83.33	-	-	-	-	
ESTADUAL	59.51	50.36	59.49	62.49	62.23	67.52	64.64	64.91	63.37	
MUNICIPAL	63.58	52.51	63.07	65.27	65.32	73.79	74.13	74.73	74.28	
PARTICULAR	30.78	18.45	21.06	26.32	29.24	37.67	41.53	42.80	40.75	
RIO DE JANEIRO										
TOTAL	61.76	51.94	64.67	63.83	64.17	67.27	64.98	61.52	57.77	
FEDERAL	46.46	49.39	40.10	39.69	41.53	44.48	51.62	48.89	45.19	
ESTADUAL	77.47	65.70	75.52	81.22	82.04	82.78	81.69	78.23	74.38	
MUNICIPAL	64.20	56.11	69.13	65.41	66.10	69.32	67.31	63.62	59.26	
PARTICULAR	43.42	35.44	40.78	44.04	45.28	48.96	47.81	47.19	46.32	
SAO PAULO										
TOTAL	51.61	20.34	47.71	53.06	53.43	65.57	64.99	62.91	58.65	
FEDERAL	-	-	-	-	-	-	-	-	-	
ESTADUAL	55.27	27.04	50.69	57.40	57.57	69.68	69.75	67.93	63.87	
MUNICIPAL	51.57	33.38	45.34	52.74	55.42	65.52	64.87	60.89	56.37	
PARTICULAR	22.83	12.61	17.79	20.99	22.96	29.23	30.63	30.51	28.90	
REGIAO SUL										
TOTAL	52.92	41.54	50.10	53.26	55.27	62.45	61.34	59.56	57.78	
FEDERAL	62.83	70.12	69.62	63.24	57.26	46.46	47.44	66.22	66.34	
ESTADUAL	53.92	36.77	45.61	49.78	53.30	65.83	64.87	63.09	61.45	
MUNICIPAL	59.86	50.86	61.96	64.93	66.18	67.25	67.39	65.10	63.93	
PARTICULAR	29.59	19.34	23.91	27.54	29.70	35.51	37.84	38.80	37.01	

3 - ALUNADO  
 3.2.B- TAXA DE MATRICULA EM IDADE MAIOR QUE A RECOMENDADA PARA A SERIE, SEGUNDO  
 A REGIAO, UNIDADE DA FEDERACAO E DEPENDENCIA ADMINISTRATIVA - 1985

(CONTINUA)

DEPENDENCIA ADMINISTRATIVA	TAXA DE MATRICULA EM IDADE MAIOR QUE A RECOMENDADA (%)								
	TOTAL	SERIE							
		1. SERIE	2. SERIE	3. SERIE	4. SERIE	5. SERIE	6. SERIE	7. SERIE	8. SERIE
PARANA									
TOTAL	59.32	47.43	57.07	60.16	59.60	70.90	69.79	67.01	63.61
FEDERAL	81.11	84.97	89.06	86.14	85.71	37.23	44.63	99.35	98.77
ESTADUAL	60.78	42.06	52.36	56.62	56.76	73.71	73.09	70.41	67.08
MUNICIPAL	64.42	55.77	67.25	70.08	69.94	74.54	74.45	74.46	72.65
PARTICULAR	33.04	25.69	31.43	34.80	33.71	38.30	37.93	37.51	35.14
SANTA CATARINA									
TOTAL	41.76	32.39	41.39	43.54	49.19	45.11	42.18	41.58	45.13
FEDERAL	46.31	59.76	49.17	46.50	43.31	29.63	39.60	40.91	28.09
ESTADUAL	41.81	29.73	38.71	41.61	49.09	47.80	44.13	43.44	47.60
MUNICIPAL	51.50	42.65	55.55	56.50	59.74	46.98	48.53	42.89	44.79
PARTICULAR	19.34	10.56	13.78	16.85	17.34	24.76	24.87	28.44	27.10
RIO GRANDE DO SUL									
TOTAL	51.39	38.60	46.14	50.45	54.44	59.71	61.29	61.58	60.36
FEDERAL	62.35	67.03	78.17	67.07	63.79	68.29	54.17	51.98	54.43
ESTADUAL	53.64	34.95	42.40	47.86	53.31	62.87	65.40	66.20	65.50
MUNICIPAL	57.39	47.15	57.37	61.48	64.42	68.19	70.12	69.21	67.49
PARTICULAR	30.24	16.47	20.24	24.61	30.22	36.98	41.47	42.58	41.15
REGIAO CENTRO-OESTE									
TOTAL	70.03	59.89	69.86	72.05	72.19	79.26	77.99	77.38	74.87
FEDERAL	64.44	72.00	71.43	68.44	73.36	62.20	57.49	53.88	56.29
ESTADUAL	71.41	56.34	68.74	71.97	72.82	82.08	81.32	81.18	79.38
MUNICIPAL	78.17	70.12	82.80	85.16	86.21	89.04	88.29	87.95	86.00
PARTICULAR	38.97	30.05	33.81	37.02	37.76	47.02	47.36	48.30	45.67

3 - ALUNADO  
 3.2.B - TAXA DE MATRICULA EM IDADE MAIOR QUE A RECOMENDADA PARA A SERIE, SEGUNDO  
 A REGIAO, UNIDADE DA FEDERACAO E DEPENDENCIA ADMINISTRATIVA - 1985

(CONCLUSAO)

DEPENDENCIA ADMINISTRATIVA	TAXA DE MATRICULA EM IDADE MAIOR QUE A RECOMENDADA (%)								
	TOTAL	SERIE							
		1. SERIE	2. SERIE	3. SERIE	4. SERIE	5. SERIE	6. SERIE	7. SERIE	8. SERIE
MATO GROSSO DO SUL									
TOTAL	66.57	52.64	63.74	67.46	66.72	79.95	77.52	76.70	73.84
FEDERAL	94.71	93.54	95.14	97.62	100.00	-	-	-	-
ESTADUAL	68.36	49.19	62.53	67.41	66.62	82.04	80.39	79.44	77.32
MUNICIPAL	71.54	61.57	73.30	76.80	77.26	85.44	83.25	82.38	81.96
PARTICULAR	35.50	21.70	26.75	32.39	32.72	46.54	47.49	51.28	48.58
MATO GROSSO									
TOTAL	73.84	63.68	73.05	75.25	75.40	83.88	83.38	82.08	91.24
FEDERAL	-	-	-	-	-	-	-	-	-
ESTADUAL	75.51	61.10	71.37	73.94	75.43	86.75	86.22	84.99	84.83
MUNICIPAL	78.45	70.76	83.43	86.28	86.56	97.42	85.86	86.60	92.59
PARTICULAR	53.12	44.43	49.48	54.27	51.69	61.32	62.59	61.64	59.00
GOIAS									
TOTAL	74.56	64.52	76.95	78.38	79.13	82.74	81.68	80.60	78.37
FEDERAL	63.71	55.42	56.36	58.92	67.65	78.82	72.15	67.42	69.62
ESTADUAL	76.15	61.87	77.13	79.54	80.40	85.18	84.56	83.98	82.24
MUNICIPAL	80.17	71.92	85.95	87.76	89.30	91.17	91.24	90.98	87.95
PARTICULAR	40.98	30.95	35.67	39.00	41.04	45.78	49.74	50.77	48.87
DISTRITO FEDERAL									
TOTAL	52.38	31.74	43.67	49.07	52.61	63.45	64.41	67.61	64.52
FEDERAL	48.73	-	-	-	-	48.41	48.28	48.24	50.15
ESTADUAL	57.07	34.22	48.06	54.07	57.81	68.71	70.02	73.88	71.64
PARTICULAR	23.39	13.85	16.46	18.26	21.91	28.10	31.09	34.33	31.81

FONT E : MEC/SG/SERVIC O DE ESTATISTICA DA EDUCACAO E CULTURA.

3.2.C - Distribuicao percentual da matricula inicial de 1. grau por idade - Brasil - 1985

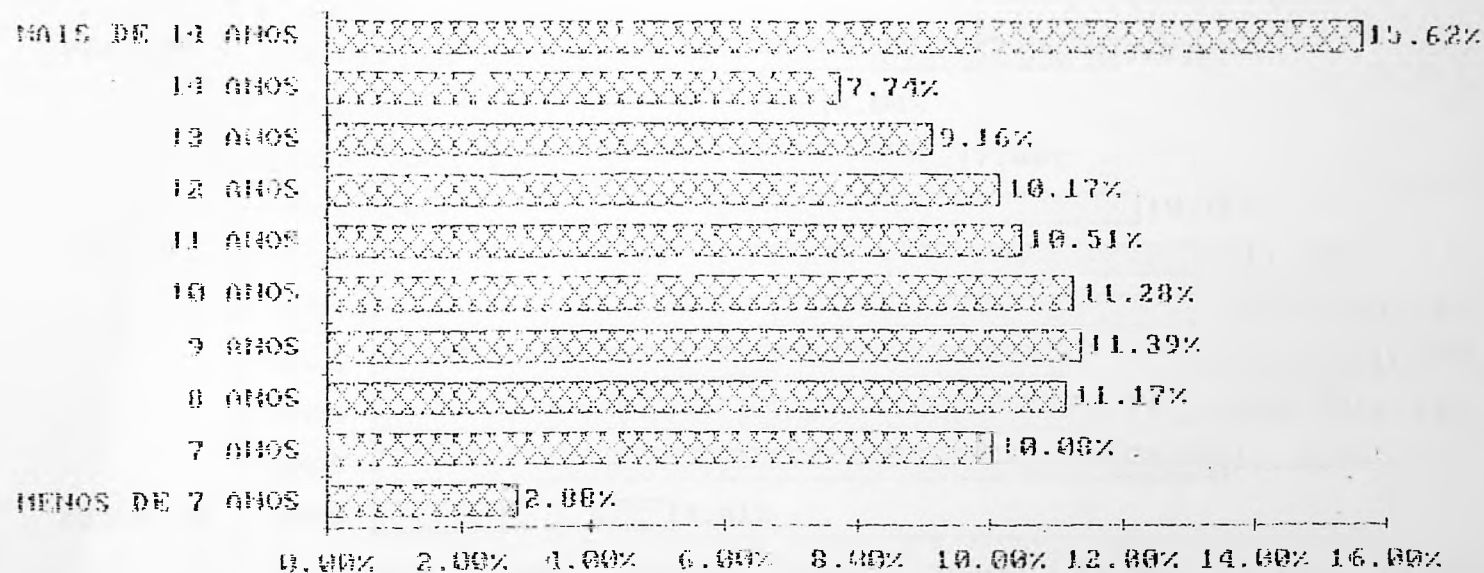

FONTE : MEC/SG/SEEC

3.2.D - Distribuicao percentual da matricula inicial de 1. grau por idade - Localizacao Rural - Brasil - 1985

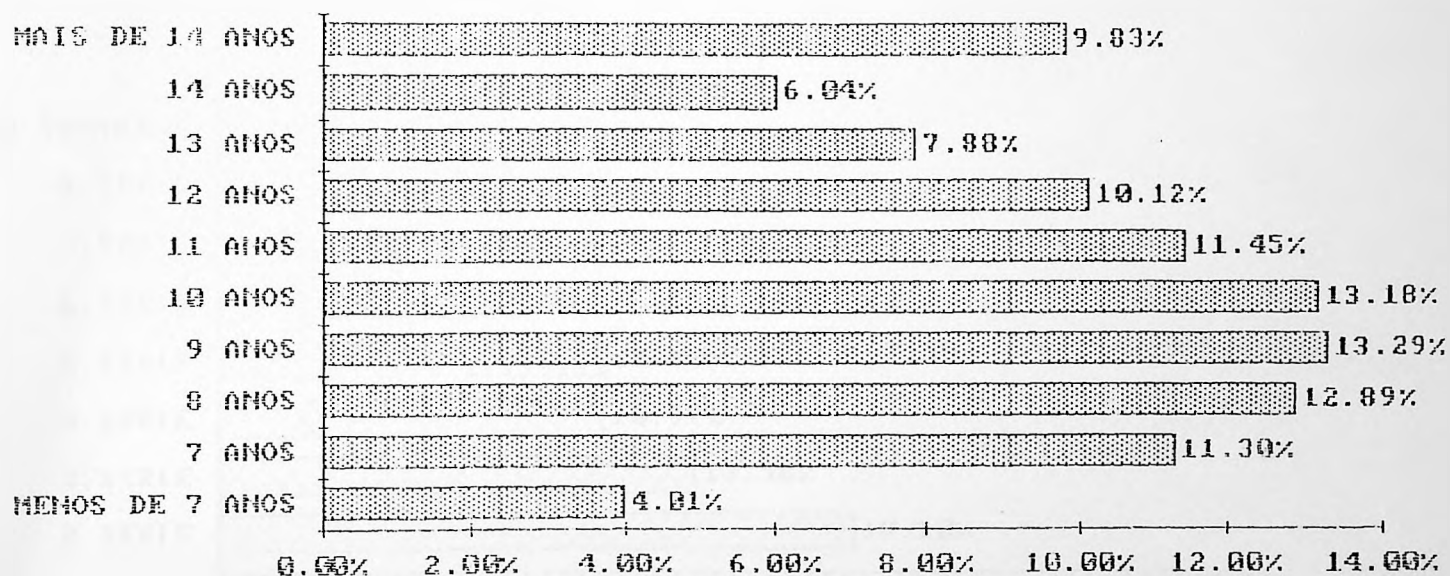

FONTE : MEC/SG/SEEC

3.2.E - Distribuicao percentual da matricula inicial de 1.grau por serie - Brasil - 1995

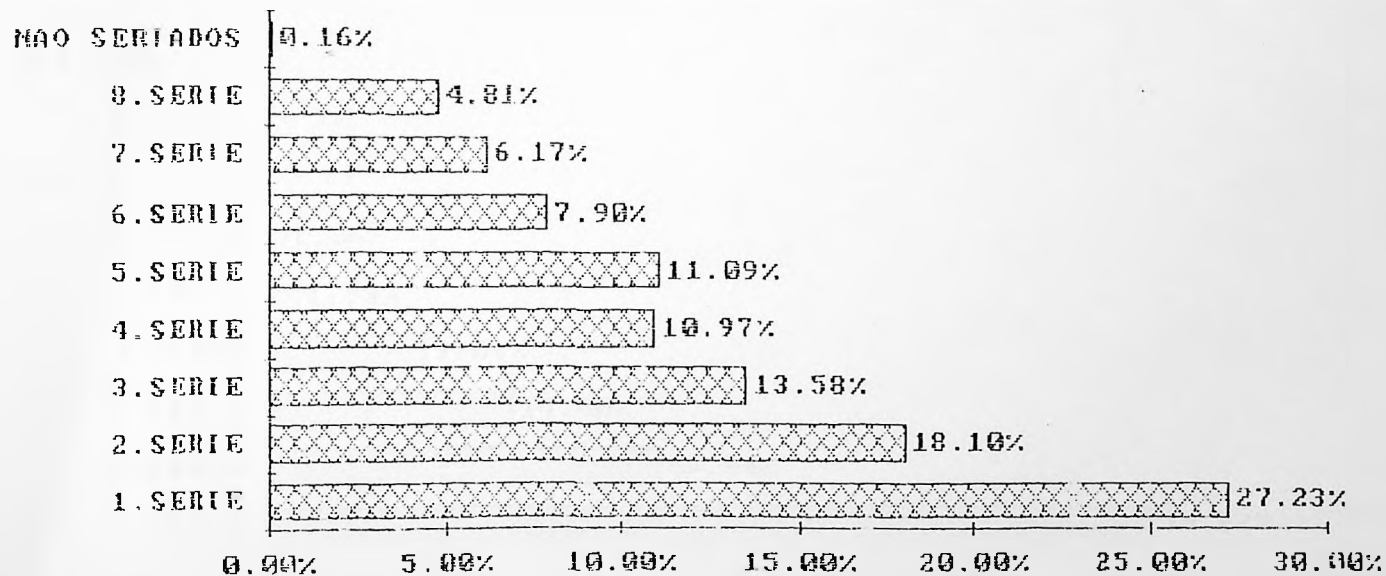

FORNTE : MEC/SG/SEEC

3.2.F - Distribuicao percentual da matricula inicial de 1.grau por serie - Localizacao Rural - Brasil - 1985

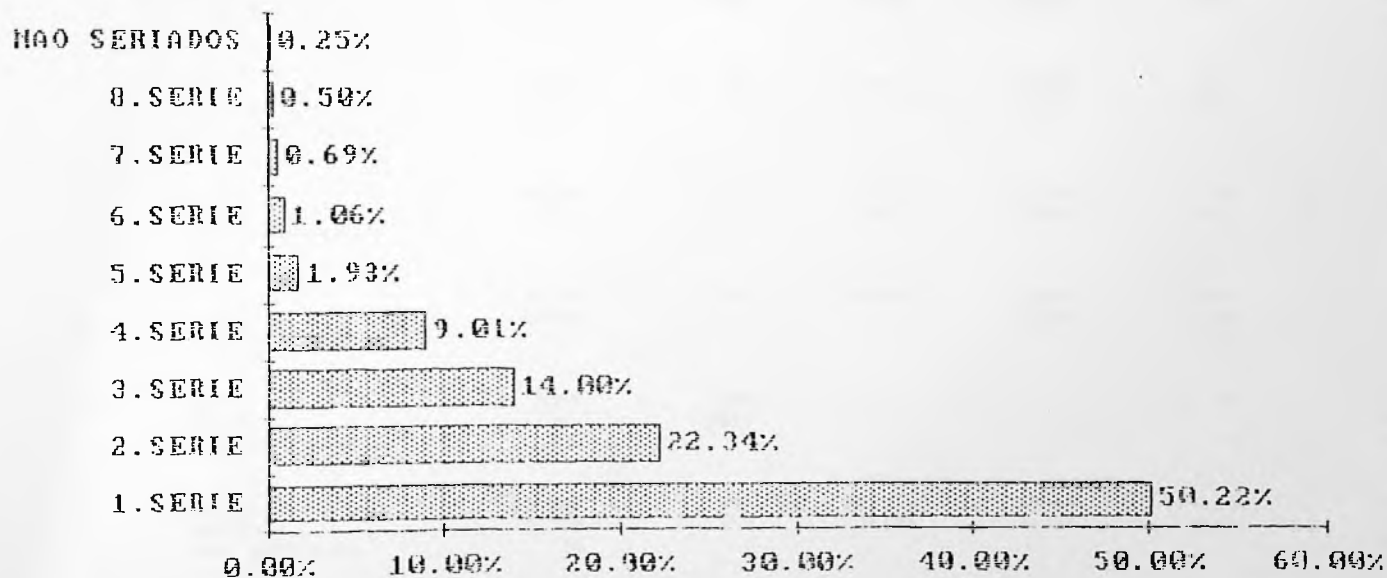

3.3 - MATRICULA INICIAL DE ALUNOS REPETENTES, POR DEPENDENCIA ADMINISTRATIVA,  
SEGUNDO A REGIAO, A UNIDADE DA FEDERACAO E LOCALIZACAO - 1985

(Continua)

UNIDADE DA FEDERACAO	LOCALIZACAO	MATRICULA INICIAL DE ALUNOS REPETENTES					
		TOTAL	DEPENDENCIA ADMINISTRATIVA				
			FEDERAL	ESTADUAL	MUNICIPAL	PARTICULAR	NAO INFORMADO
BRASIL	TOTAL	4891097	24555	2825917	1702934	336656	1035
	RURAL	1277332	8911	291470	952338	24592	21
	NAO INFORMADO	968	-	15	30	2	921
REGIAO NORTE	TOTAL	345318	18816	169701	139983	17894	24
	RURAL	122424	6103	31286	82553	2492	-
	NAO INFORMADO	24	-	-	-	-	24
REACAO	TOTAL	59077	84	1434	55695	874	-
	RURAL	31470	84	73	31129	184	-
	NAO INFORMADO	-	-	-	-	-	-
ACRE	TOTAL	16541	15	12448	3314	764	-
	RURAL	7174	-	5055	2002	117	-
	NAO INFORMADO	-	-	-	-	-	-
AMAZONAS	TOTAL	71324	123	50542	18733	1926	-
	RURAL	12697	-	2	12679	16	-
	NAO INFORMADO	-	-	-	-	-	-
RORAIMA	TOTAL	7015	7012	-	-	3	-
	RURAL	2814	2814	-	-	-	-
	NAO INFORMADO	-	-	-	-	-	-
PARA	TOTAL	179296	606	105277	59264	14125	24
	RURAL	64500	211	26156	36036	2097	-
	NAO INFORMADO	24	-	-	-	-	24
AMAPA	TOTAL	13065	10976	-	1897	202	-
	RURAL	3769	2994	-	707	69	-
	NAO INFORMADO	-	-	-	-	-	-
REGIAO NOROESTE	TOTAL	1568129	3076	690705	750072	124232	23
	RURAL	623988	1822	60766	546202	15177	21
	NAO INFORMADO	47	-	15	30	-	2

(Continua)

UNIDADE  DA FEDERACAO	LOCALIZACAO	MATRICULA INICIAL DE ALUNOS REPETENTES					
		TOTAL	DEPENDENCIA ADMINISTRATIVA				
			FEDERAL	ESTADUAL	MUNICIPAL	PARTICULAR	NAO INFORMADO
MARANHAO	TOTAL	103337	277	32507	57792	12761	-
	RURAL	48767	6	2274	44050	2437	-
	NAO INFORMADO	-	-	-	-	-	-
PIAUI	TOTAL	160152	343	76015	77226	6568	-
	RURAL	85838	232	12435	72654	517	-
	NAO INFORMADO	-	-	-	-	-	-
CEARA	TOTAL	159926	196	56936	77977	24917	-
	RURAL	63020	-	2855	58429	1736	-
	NAO INFORMADO	-	-	-	-	-	-
RIO GRANDE DO NORTE	TOTAL	140173	117	67898	61961	10197	-
	RURAL	54033	20	13454	39827	732	-
	NAO INFORMADO	-	-	-	-	-	-
PARAIBA	TOTAL	118303	95	42500	67357	8351	-
	RURAL	45632	32	3295	42122	183	-
	NAO INFORMADO	-	-	-	-	-	-
PERNAMBUCO	TOTAL	290953	266	141126	123376	26164	21
	RURAL	85633	72	5536	75346	4658	21
	NAO INFORMADO	45	-	15	30	-	-
ALAGOAS	TOTAL	97794	14	30281	56368	11131	-
	RURAL	47824	-	3841	40541	3442	-
	NAO INFORMADO	-	-	-	-	-	-
SERGIPE	TOTAL	94238	45	45254	42726	6213	-
	RURAL	39698	45	6439	32818	396	-
	NAO INFORMADO	-	-	-	-	-	-
BAHIA	TOTAL	403252	1743	198188	185289	18930	2
	RURAL	153543	1415	10637	140415	1076	-
	NAO INFORMADO	2	-	-	-	-	2

3.3 - MATRICULA INICIAL DE ALUNOS REPETENTES, POR DEPENDENCIA ADMINISTRATIVA,  
SEGUNDO A REGIAO, A UNIDADE DA FEDERACAO E LOCALIZACAO - 1985

(continua)

UNIDADE DA FEDERACAO	LOCALIZACAO	MATRICULA INICIAL DE ALUNOS REPETENTES					
		TOTAL	DEPENDENCIA ADMINISTRATIVA				
			FEDERAL	ESTADUAL	MUNICIPAL	PARTICULAR	NAO INFORMADO
REGIAO SUDESTE	TOTAL	1965934	1502	1339802	487978	136652	-
	RURAL	286316	384	141375	140495	4062	-
	NAO INFORMADO	2	-	-	-	2	-
MINAS GERAIS	TOTAL	713487	317	522208	167755	23207	-
	RURAL	181525	91	58709	122271	1154	-
	NAO INFORMADO	-	-	-	-	-	-
ESPIRITO SANTO	TOTAL	81431	55	64995	12044	3427	-
	RURAL	31358	55	26702	4464	137	-
	NAO INFORMADO	2	-	-	-	2	-
RIO DE JANEIRO	TOTAL	451813	1130	156018	216635	78030	-
	RURAL	45904	238	30070	13188	2478	-
	NAO INFORMADO	-	-	-	-	-	-
SAO PAULO	TOTAL	719203	-	596581	90644	31978	-
	RURAL	27529	-	26594	572	363	-
	NAO INFORMADO	-	-	-	-	-	-
REGIAO SUL	TOTAL	645389	620	367950	239054	37765	-
	RURAL	184212	416	45049	136288	2459	-
	NAO INFORMADO	-	-	-	-	-	-
PARANA	TOTAL	294101	173	176602	104583	12743	-
	RURAL	77803	114	11615	64848	1226	-
	NAO INFORMADO	-	-	-	-	-	-
SANTA CATARINA	TOTAL	58374	235	28682	26637	2820	-
	RURAL	37970	153	20221	17501	95	-
	NAO INFORMADO	-	-	-	-	-	-
RIO GRANDE DO SUL	TOTAL	292914	212	162666	107834	22202	-
	RURAL	68439	149	13213	53939	1138	-
	NAO INFORMADO	-	-	-	-	-	-

MEC/SG/SEEC

## ENSINO REGULAR DE 1. GRAU

3. ALUNADO

3.3 MATRICULA INICIAL DE ALUNOS REPETENTES, POR DEPENDENCIA ADMINISTRATIVA,  
SEGUNDO A REGIAO, A UNIDADE DA FEDERACAO E LOCALIZACAO - 1985

(conclusão)

UNIDADE DA FEDERACAO	LOCALIZACAO	MATRICULA INICIAL DE ALUNOS REPETENTES					
		TOTAL	DEPENDENCIA ADMINISTRATIVA				
			FEDERAL	ESTADUAL	MUNICIPAL	PARTICULAR	NAO INFORMADO
REGIAO CENTRO OESTE	TOTAL	366328	521	257759	86947	20113	988
	RURAL	60292	186	12994	46877	412	-
	NAO INFORMADO	895	-	-	-	-	895
MATC GROSSO DO SUL	TOTAL	70378	161	45396	19548	6273	-
	RURAL	9417	161	1685	7524	37	-
	NAO INFORMADO	-	-	-	-	-	-
MATC GROSSO	TOTAL	71155	-	49630	15557	4980	988
	RURAL	12537	-	356	12028	153	-
	NAO INFORMADO	895	-	-	-	-	895
GOIAS	TOTAL	175334	239	116573	52842	5680	-
	RURAL	36450	25	8965	27238	222	-
	NAO INFORMADO	-	-	-	-	-	-
DISTRITO FEDERAL	TOTAL	49461	121	46160	-	3180	-
	RURAL	1988	-	1988	-	-	-
	NAO INFORMADO	-	-	-	-	-	-

FONTE: MEC/SG/SERVICO DE ESTATISTICA DA EDUCACAO E CULTURA

3.4 - MATRICULA INICIAL DE ALUNOS REPETENTES, POR SERIE,  
SEGUNDO A REGIAO, A UNIDADE DA FEDERACAO E LOCALIZACAO - 1985

(Continua)

UNIDADE DA FEDERACAO	LOCALI- ZACAO	MATRICULA INICIAL DE ALUNOS REPETENTES								
		TOTAL	SERIE							
			1.	2.	3.	4.	5.	6.	7.	8.
BRASIL	TOTAL	4891097	1651247	864639	529607	349436	638401	385884	296513	175370
	RURAL	1277332	787912	265129	126221	62020	168667	8019	7267	3897
	NAO INFORMADO	968	345	187	129	38	141	85	21	22
REGIAO NORTE	TOTAL	345318	152095	59960	38219	21277	31302	17967	14548	9950
	RURAL	122424	78876	23708	11751	4329	2013	1020	483	244
	NAO INFORMADO	24	22	2	-	-	-	-	-	-
RODONIA	TOTAL	58077	23888	12721	6968	2324	3832	2163	3372	2809
	RURAL	31470	16857	9299	4278	734	215	80	5	2
	NAO INFORMADO	-	-	-	-	-	-	-	-	-
ACRE	TOTAL	16541	8281	2975	1570	944	1267	748	549	207
	RURAL	7174	5061	1256	537	290	22	5	2	1
	NAO INFORMADO	-	-	-	-	-	-	-	-	-
AMAZONAS	TOTAL	71324	26202	12427	7859	4577	7893	4752	4601	3013
	RURAL	12697	9432	2096	802	354	2	5	2	4
	NAO INFORMADO	-	-	-	-	-	-	-	-	-
RORAIMA	TOTAL	7015	2798	1026	698	499	944	577	304	169
	RURAL	2814	1789	508	246	141	77	36	14	3
	NAO INFORMADO	-	-	-	-	-	-	-	-	-
PARA	TOTAL	179296	86273	28861	19752	12107	15660	8627	4798	3223
	RURAL	64500	43349	9904	5549	2636	1569	846	426	221
	NAO INFORMADO	24	22	2	-	-	-	-	-	-
AMAPA	TOTAL	13065	4653	1950	1372	831	1706	1100	924	529
	RURAL	3769	2388	645	339	174	128	48	34	13
	NAO INFORMADO	-	-	-	-	-	-	-	-	-
REGIAO NORDESTE	TOTAL	1568128	699690	270626	157113	99201	130020	79186	80025	52267
	RURAL	623988	421270	114892	52524	24628	2865	1486	3952	2371
	NAO INFORMADO	47	42	4	1	-	-	-	-	-

3.4 - MATRICULA INICIAL DE ALUNOS REPETENTES, POR SERIE,  
SEGUNDO A REGIAO, A UNIDADE DA FEDERACAO E LOCALIZACAO - 1985

(Continua)

UNIDADE DA FEDERACAO	LOCALI- ZACAO	MATRICULA INICIAL DE ALUNOS REPETENTES								
		TOTAL	SERIE							
			1.	2.	3.	4.	5.	6.	7.	8.
MARANHAO	TOTAL	103337	48925	16749	10133	5730	5641	3751	6759	5749
	RURAL	48767	32935	7464	3659	1819	379	247	1167	1097
	NAO INFORMADO	-	-	-	-	-	-	-	-	-
PIAUÍ	TOTAL	160152	85361	29840	14549	12234	8881	5104	2810	1373
	RURAL	85838	61624	15125	6110	2618	138	69	127	27
	NAO INFORMADO	-	-	-	-	-	-	-	-	-
CEARA	TOTAL	159926	62531	26170	16666	11072	10904	6920	15318	9945
	RURAL	63020	38734	12110	5838	2793	325	134	2078	1008
	NAO INFORMADO	-	-	-	-	-	-	-	-	-
RIO GRANDE DO NORTE	TOTAL	140173	52803	27597	16650	9598	15784	8630	5657	3454
	RURAL	54033	31662	12636	6205	2840	371	195	88	76
	NAO INFORMADO	-	-	-	-	-	-	-	-	-
PARAIBA	TOTAL	118303	52015	20285	11651	7282	9876	6545	6654	3995
	RURAL	45632	29535	9020	4310	2696	35	21	14	1
	NAO INFORMADO	-	-	-	-	-	-	-	-	-
PERNAMBUCO	TOTAL	290953	100308	53008	30919	19684	32003	19092	20459	15480
	RURAL	85633	53616	18792	8296	3941	549	280	122	37
	NAO INFORMADO	45	41	4	-	-	-	-	-	-
ALAGOAS	TOTAL	97794	50674	19221	9666	5239	5480	3664	2402	1448
	RURAL	47824	32512	9141	3940	1745	257	126	83	20
	NAO INFORMADO	-	-	-	-	-	-	-	-	-
SERGIPE	TOTAL	94238	43443	16796	8988	6306	8499	4843	3352	2011
	RURAL	39698	25705	8162	3803	1552	270	97	74	35
	NAO INFORMADO	-	-	-	-	-	-	-	-	-
BAHIA	TOTAL	403252	203730	60960	37891	22056	32952	20637	16114	8912
	RURAL	153543	114947	22442	10363	4624	541	317	199	110
	NAO INFORMADO	2	1	-	1	-	-	-	-	-



MEC/SG/SEEC

## INSTITUTO REGULAR DE 1. GRAU

## 3. ALUNADO

3.4 - MATRICULA INICIAL DE ALUNOS REPETENTES, POR SERIE,  
SEGUNDO A REGIAO, A UNIDADE DA FEDERACAO E LOCALIZACAO - 1985

(conclusão)

UNIDADE DA FEDERACAO	LOCALI ZACAO	MATRICULA INICIAL DE ALUNOS REPETENTES								
		TOTAL	SERIE							
			1.	2.	3.	4.	5.	6.	7.	8.
REGIAO CENTRO-OESTE										
	TOTAL	366328	126391	55274	36787	24342	53424	28976	24490	16644
	RURAL	60392	38165	11133	5986	3134	1105	470	296	103
	NAO INFORMADO	895	281	181	126	38	141	85	21	22
MATO GROSSO DO SUL										
	TOTAL	70378	19819	11028	6566	4146	12917	6136	5711	4155
	RURAL	9417	5737	1966	894	395	239	80	73	33
	NAO INFORMADO	-	-	-	-	-	-	-	-	-
MATO GROSSO										
	TOTAL	71155	24210	11536	6866	4133	9690	4658	5584	4478
	RURAL	12537	8022	2550	1219	615	78	42	9	2
	NAO INFORMADO	895	281	181	126	38	141	85	21	22
GOIAS										
	TOTAL	175334	72619	25791	18163	11975	21762	12666	7808	4550
	RURAL	36450	23670	6188	3597	1938	580	273	137	67
	NAO INFORMADO	-	-	-	-	-	-	-	-	-
DISTRITO FEDERAL										
	TOTAL	49461	9743	6919	5102	4088	9155	5516	5387	3461
	RURAL	1988	736	429	276	186	208	75	77	1
	NAO INFORMADO	-	-	-	-	-	-	-	-	-

FONTE: MEC/SG/SERVICO DE ESTATISTICA DA EDUCACAO E CULTURA

3 - ALUNADO  
3.4.A - TAXA DE REPETENCIA POR SERIE, SEGUNDO A REGIAO, UNIDADE DA FEDERACAO E  
DEPENDENCIA ADMINISTRATIVA - 1985

(CONTINUA)

DEPENDENCIA ADMINISTRATIVA	TAXA DE REPETENCIA (%)								
	TOTAL	SERIE							
		1.	2.	3.	4.	5.	6.	7.	8.
<b>BRASIL</b>									
TOTAL	19.78	24.48	19.29	15.75	12.86	23.25	19.72	19.40	14.73
FEDERAL	21.08	31.60	20.48	16.26	13.01	22.80	19.43	16.02	12.47
ESTADUAL	19.96	22.62	20.12	16.73	13.56	25.34	21.70	19.96	14.54
MUNICIPAL	22.81	28.02	20.75	16.71	13.94	23.81	20.34	21.93	15.57
PARTICULAR	11.28	12.70	9.50	8.43	7.48	12.41	10.87	15.82	15.00
<b>REGIAO NORTE</b>									
TOTAL	20.60	24.03	20.23	17.38	13.11	22.06	17.69	21.04	19.24
FEDERAL	24.29	36.72	21.58	16.84	13.47	27.79	24.77	21.38	15.96
ESTADUAL	20.92	25.10	20.91	18.39	15.58	22.53	17.33	19.54	17.02
MUNICIPAL	21.82	23.12	21.23	18.13	11.74	23.44	21.50	38.95	44.07
PARTICULAR	11.88	18.27	12.18	9.74	6.35	12.76	10.91	9.10	8.38
<b>RONDONIA</b>									
TOTAL	35.12	42.40	38.38	29.19	16.49	24.07	22.10	47.51	54.83
FEDERAL	51.30	86.27	96.67	100.00	100.00	-	-	-	-
ESTADUAL	40.87	47.37	49.59	55.32	30.11	29.20	45.09	32.65	27.65
MUNICIPAL	36.07	43.18	39.35	29.68	16.59	24.37	22.18	51.28	58.82
PARTICULAR	11.79	18.00	10.51	7.30	9.91	12.54	8.38	9.73	6.87
<b>ACRE</b>									
TOTAL	23.55	31.37	22.93	17.44	14.77	20.22	18.51	17.56	10.18
FEDERAL	6.07	13.11	5.00	5.80	0.00	-	-	-	-
ESTADUAL	23.84	32.18	23.84	17.39	14.60	19.30	18.39	17.95	10.13
MUNICIPAL	26.16	31.98	23.04	21.32	18.46	24.81	19.48	16.61	11.27
PARTICULAR	15.00	17.80	11.19	11.49	11.87	19.27	18.26	15.75	9.60

3 - ALUNADO  
 3.4.A - TAXA DE REPETENCIA POR SERIE, SEGUNDO A REGIAO, UNIDADE DA FEDERACAO E  
 DEPENDENCIA ADMINISTRATIVA - 1985

(CONTINUA)

DEPENDENCIA ADMINISTRATIVA	TAXA DE REPETENCIA (%)										
	TOTAL	SERIE									
		1.	2.	3.	4.	5.	6.	7.	8.		
AMAZONAS											
TOTAL	18.80	19.75	18.52	16.66	13.55	21.18	18.39	22.37	20.06		
FEDERAL	14.73	-	-	-	-	18.18	20.16	14.16	12.66		
ESTADUAL	22.38	27.19	22.47	20.38	15.91	22.57	18.85	24.52	22.47		
MUNICIPAL	14.78	15.62	14.60	11.03	9.56	18.94	26.56	20.91	14.21		
PARTICULAR	7.41	8.89	6.87	5.83	4.60	8.58	10.40	6.54	6.99		
RORAIMA											
TOTAL	25.92	38.52	20.35	16.62	16.19	30.70	29.38	21.79	16.28		
FEDERAL	26.02	38.79	20.46	16.67	16.22	30.70	29.38	21.79	16.28		
PARTICULAR	2.59	0.00	2.94	5.00	9.09	-	-	-	-		
PARA											
TOTAL	18.27	21.70	17.03	15.44	12.27	21.34	15.55	14.44	12.50		
FEDERAL	10.90	12.79	12.13	10.35	11.47	14.08	12.56	5.29	3.63		
ESTADUAL	19.88	23.60	19.70	17.44	15.43	22.68	16.26	16.01	13.92		
MUNICIPAL	17.65	20.23	14.78	13.64	9.61	21.59	18.18	13.94	10.40		
PARTICULAR	12.80	20.65	13.47	10.62	6.21	13.52	10.71	9.32	8.85		
AMAPA											
TOTAL	24.85	36.17	22.44	17.85	13.07	28.35	24.52	24.75	19.39		
FEDERAL	25.07	38.00	23.18	17.66	12.23	27.87	24.50	24.26	18.73		
MUNICIPAL	26.81	33.71	23.36	20.44	18.75	31.95	25.05	27.31	28.51		
PARTICULAR	11.58	7.64	5.14	13.40	10.98	28.13	21.92	31.15	7.69		

3.4.A - TAXA DE REPETENCIA POR SERIE, SEGUNDO A REGIAO, UNIDADE DA FEDERACAO E  
DEPENDENCIA ADMINISTRATIVA - 1985

(CONTINUA)

DEPENDENCIA ADMINISTRATIVA	TAXA DE REPETENCIA (%)								
	TOTAL	SERIE							
		1.	2.	3.	4.	5.	6.	7.	8.
<b>REGIAO NORDESTE</b>									
TOTAL	21.16	25.52	20.17	17.08	14.48	20.58	17.52	22.31	18.57
FEDERAL	16.60	18.29	21.15	16.77	14.65	14.21	10.27	11.85	12.54
ESTADUAL	22.54	28.44	22.59	19.51	16.33	23.31	19.93	23.15	19.57
MUNICIPAL	22.25	25.42	19.97	16.49	13.92	19.59	17.00	31.31	23.09
PARTICULAR	12.97	15.31	11.73	10.43	9.19	13.67	11.76	16.17	14.80
<b>MARANHAO</b>									
TOTAL	12.96	14.85	11.69	10.87	8.38	9.62	8.67	19.47	21.02
FEDERAL	11.40	4.76	5.45	12.64	5.76	18.52	10.49	31.98	49.24
ESTADUAL	13.58	17.44	14.16	12.70	9.24	11.65	10.50	14.93	16.34
MUNICIPAL	12.78	14.81	11.27	10.39	8.55	6.80	6.98	7.58	5.06
PARTICULAR	12.32	7.74	6.74	7.55	5.52	7.19	6.36	29.65	30.43
<b>PIAUI</b>									
TOTAL	28.01	36.54	26.51	21.49	21.95	24.92	21.36	15.91	10.56
FEDERAL	30.49	36.11	28.43	22.33	29.41	-	-	-	-
ESTADUAL	27.78	33.29	26.65	23.23	24.45	30.85	26.86	19.53	14.98
MUNICIPAL	33.98	39.93	28.10	21.31	18.77	13.38	11.69	22.76	8.54
PARTICULAR	11.37	9.82	8.67	8.91	8.12	16.15	14.07	10.88	6.78
<b>CEARA</b>									
TOTAL	19.71	22.51	17.79	15.89	13.74	15.63	13.02	36.68	28.07
FEDERAL	11.04	14.19	31.25	10.24	13.08	6.09	3.56	5.00	8.82
ESTADUAL	20.92	23.68	18.96	17.62	15.22	17.63	14.17	35.82	33.36
MUNICIPAL	21.80	23.31	18.68	16.45	13.93	14.20	12.67	94.33	52.79
PARTICULAR	13.80	16.57	13.31	12.32	11.28	13.48	11.65	16.21	14.67

3 - ALUNADO  
3.4.A - TAXA DE REPETENCIA POR SERIE, SEGUNDO A REGIAO, UNIDADE DA FEDERACAO E  
DEPENDENCIA ADMINISTRATIVA - 1985

(CONTINUA)

DEPENDENCIA ADMINISTRATIVA	TAXA DE REPETENCIA (%)									
	TOTAL	SERIE								8.
		1.	2.	3.	4.	5.	6.	7.		
<b>RIO GRANDE DO NORTE</b>										
TOTAL	29.94	39.07	31.89	25.84	19.85	30.91	25.06	21.34	15.94	
FEDERAL	14.52	17.74	6.73	17.92	17.58	24.63	13.25	2.78	7.61	
ESTADUAL	29.47	37.21	31.81	27.23	19.77	33.96	27.25	24.18	18.37	
MUNICIPAL	35.44	43.92	36.03	28.16	23.69	30.17	25.62	21.79	16.88	
PARTICULAR	16.40	13.92	17.55	14.62	13.07	21.61	17.58	12.80	7.52	
<b>PARAIBA</b>										
TOTAL	20.67	24.32	19.92	16.42	13.42	20.88	19.39	23.88	17.67	
FEDERAL	12.53	24.48	25.35	13.46	4.00	9.32	4.30	5.56	5.26	
ESTADUAL	20.45	22.50	18.30	16.16	11.72	22.12	21.46	29.93	22.41	
MUNICIPAL	23.11	25.93	22.15	18.13	16.62	22.38	24.17	19.36	13.72	
PARTICULAR	11.53	12.08	10.51	9.60	8.22	16.71	12.61	11.36	8.46	
<b>PERNAMBUCO</b>										
TOTAL	21.06	24.84	19.57	16.69	13.94	22.56	18.81	26.43	25.93	
FEDERAL	16.27	14.92	29.21	20.56	17.31	12.30	10.50	14.05	13.87	
ESTADUAL	21.65	24.82	21.36	18.73	15.29	24.25	20.39	24.79	22.92	
MUNICIPAL	21.97	25.77	19.70	16.22	13.63	21.05	15.77	36.76	42.33	
PARTICULAR	15.71	18.59	11.94	10.74	9.61	15.27	13.88	26.18	27.71	
<b>ALAGOAS</b>										
TOTAL	22.33	30.43	23.02	17.45	13.87	15.83	14.98	12.27	9.04	
FEDERAL	2.65	-	-	-	-	30.00	14.29	0.51	2.61	
ESTADUAL	20.16	28.55	22.60	17.73	13.79	17.24	16.33	13.51	9.79	
MUNICIPAL	27.01	32.61	24.88	18.81	14.91	14.58	13.99	15.71	10.77	
PARTICULAR	14.19	19.74	15.60	11.93	11.72	14.66	13.82	10.28	8.19	

3 - ALUNADO  
3.4.A - TAXA DE REPETENCIA POR SERIE, SEGUNDO A REGIAO, UNIDADE DA FEDERACAO E  
DEPENDENCIA ADMINISTRATIVA - 1985

(CONTINUA)

DEPENDENCIA ADMINISTRATIVA	TAXA DE REPETENCIA (%)								
	TOTAL	SERIE							
		1.	2.	3.	4.	5.	6.	7.	8.
SERGIPE									
TOTAL	31.30	41.42	31.47	23.80	21.62	28.28	24.69	22.50	17.79
FEDERAL	14.15	100.00	6.45	0.00	-	3.17	8.33	13.64	6.67
ESTADUAL	30.87	40.22	32.72	24.72	25.67	31.65	27.27	24.77	20.05
MUNICIPAL	33.10	45.43	34.70	27.36	20.23	31.66	30.11	35.16	23.92
PARTICULAR	14.79	22.76	15.11	11.44	8.86	13.48	13.22	10.58	9.90
BAHIA									
TOTAL	19.38	23.24	17.78	15.79	13.01	20.24	17.52	16.63	11.93
FEDERAL	18.80	20.23	21.49	16.97	15.26	16.74	15.99	14.05	12.50
ESTADUAL	22.22	29.57	22.12	19.38	15.18	22.88	19.89	19.20	14.06
MUNICIPAL	18.81	21.48	15.50	13.12	11.16	19.94	17.93	15.85	10.09
PARTICULAR	9.25	10.44	8.57	7.76	6.89	11.74	9.86	9.13	7.30
REGIAO SUDESTE									
TOTAL	19.56	22.15	20.14	16.16	12.33	25.83	22.02	19.51	13.45
FEDERAL	12.26	35.24	10.84	10.38	6.65	11.90	11.43	8.92	6.80
ESTADUAL	19.57	17.82	20.59	16.81	12.51	28.08	24.60	20.41	12.97
MUNICIPAL	25.49	37.30	24.68	19.11	15.69	27.55	22.42	17.76	10.55
PARTICULAR	10.66	10.26	8.54	7.59	6.58	11.59	10.24	17.56	17.24
MINAS GERAIS									
TOTAL	26.28	39.46	22.72	19.56	13.21	30.21	26.30	23.33	16.01
FEDERAL	9.94	21.39	8.43	8.98	5.77	11.99	5.09	4.64	6.89
ESTADUAL	26.07	38.08	22.11	18.69	13.80	31.91	28.41	24.59	16.07
MUNICIPAL	31.08	44.80	26.43	20.05	12.37	29.18	24.06	21.23	12.75
PARTICULAR	13.70	10.11	7.03	6.80	5.65	17.19	14.59	18.38	17.41

3 - ALUNADO  
 3.4.A - TAXA DE REPETENCIA POR SERIE, SEGUNDO A REGIAO, UNIDADE DA FEDERACAO E  
 DEPENDENCIA ADMINISTRATIVA - 1985

(CONTINUA)

DEPENDENCIA ADMINISTRATIVA	TAXA DE REPETENCIA (%)									
	TOTAL	SERIE								8.
		1.	2.	3.	4.	5.	6.	7.		
ESPIRITO SANTO										
TOTAL	18.67	29.83	16.83	13.08	9.76	19.00	16.52	15.48	12.16	
FEDERAL	53.46	54.93	76.92	0.00	50.00	-	-	-	-	
ESTADUAL	20.00	31.84	17.83	14.07	10.10	20.33	17.17	17.07	13.16	
MUNICIPAL	19.99	29.79	18.33	12.96	11.91	19.70	18.51	16.48	13.01	
PARTICULAR	7.42	6.44	5.07	5.23	4.41	11.21	11.88	8.35	8.11	
RIO DE JANEIRO										
TOTAL	23.52	28.30	30.21	19.38	17.11	23.50	18.64	23.28	20.54	
FEDERAL	12.62	44.66	11.41	11.67	6.25	11.88	12.72	9.67	6.79	
ESTADUAL	28.95	26.55	43.99	24.78	21.64	26.21	22.64	21.75	16.88	
MUNICIPAL	26.97	37.17	28.41	22.05	20.22	30.01	23.22	19.71	12.09	
PARTICULAR	13.91	13.91	11.03	9.88	8.67	11.34	9.65	28.65	30.60	
SAO PAULO										
TOTAL	14.42	3.62	15.72	13.78	10.09	25.04	21.61	16.77	9.90	
FEDERAL	-	-	-	-	-	-	-	-	-	
ESTADUAL	15.00	0.00	16.44	14.89	10.70	26.95	23.51	18.61	11.14	
MUNICIPAL	17.39	23.39	17.15	13.51	11.41	24.11	21.10	13.94	7.13	
PARTICULAR	6.34	6.06	6.33	5.39	4.59	9.07	8.36	6.55	4.21	
REGIAO SUL										
TOTAL	17.65	28.21	15.22	12.35	12.24	19.73	17.47	14.10	10.36	
FEDERAL	17.81	36.98	15.96	11.76	8.97	10.77	12.05	9.68	8.29	
ESTADUAL	17.13	25.16	14.08	12.19	12.68	21.32	18.69	15.19	11.06	
MUNICIPAL	21.99	34.65	18.58	14.12	13.01	17.43	16.55	13.23	9.47	
PARTICULAR	9.05	11.82	7.21	6.84	7.74	11.27	10.78	8.65	7.08	

3 - ALUNADO  
 3.4.A - TAXA DE REPETENCIA POR SERIE, SEGUNDO A REGIAO, UNIDADE DA FEDERACAO E  
 DEPENDENCIA ADMINISTRATIVA - 1985

(CONTINUA)

DEPENDENCIA ADMINISTRATIVA	TAXA DE REPETENCIA (%)									
	TOTAL	SERIE								8.
		1.	2.	3.	4.	5.	6.	7.		
PARANA										
TOTAL	18.86	28.54	16.75	14.00	9.84	23.10	19.15	14.71	9.60	
FEDERAL	15.78	27.97	15.63	10.89	6.12	8.51	15.70	12.95	7.36	
ESTADUAL	19.42	27.77	17.28	15.18	10.90	24.53	20.57	16.04	10.67	
MUNICIPAL	20.88	31.91	18.10	14.23	9.54	19.34	15.38	11.10	5.33	
PARTICULAR	8.59	12.66	6.36	7.63	6.15	10.30	8.44	6.08	3.47	
SANTA CATARINA										
TOTAL	8.29	19.61	9.72	6.10	6.78	2.31	2.05	1.70	2.86	
FEDERAL	19.93	47.26	8.29	7.64	7.87	16.67	7.92	10.23	8.99	
ESTADUAL	5.76	15.15	7.20	4.48	5.81	1.03	0.92	0.90	2.52	
MUNICIPAL	18.72	31.66	17.59	11.08	10.91	10.80	8.75	5.65	4.27	
PARTICULAR	4.48	4.97	3.06	3.41	3.33	5.57	6.10	5.13	4.77	
RIO GRANDE DO SUL										
TOTAL	21.04	32.00	16.22	13.75	17.63	22.91	22.72	19.73	15.69	
FEDERAL	17.58	34.07	26.06	20.73	13.79	7.32	11.90	6.93	8.86	
ESTADUAL	21.95	29.04	15.46	14.56	20.07	26.51	25.37	22.25	17.55	
MUNICIPAL	24.29	39.17	19.50	14.97	17.22	17.90	20.39	18.42	14.93	
PARTICULAR	10.79	13.24	7.50	7.25	10.25	13.49	13.33	11.02	9.61	
REGIAO CENTRO-OESTE										
TOTAL	18.93	22.83	17.39	14.35	11.68	23.29	18.51	20.28	17.98	
FEDERAL	11.24	13.87	12.82	14.45	12.80	9.76	9.28	7.60	9.18	
ESTADUAL	19.94	23.70	18.75	15.49	12.77	24.63	19.70	20.64	17.98	
MUNICIPAL	19.05	23.60	17.48	13.99	10.81	21.32	17.31	13.01	8.98	
PARTICULAR	11.34	10.97	7.76	7.69	6.63	13.09	10.51	21.70	21.54	

3 - ALUNADO  
 3.4.A - TAXA DE REPETENCIA POR SERIE, SEGUNDO A REGIAO, UNIDADE DA FEDERACAO E  
 DEPENDENCIA ADMINISTRATIVA - 1985

(CONCLUSAO)

DEPENDENCIA ADMINISTRATIVA	TAXA DE REPETENCIA (%)									
	TOTAL	SERIE								
		1.	2.	3.	4.	5.	6.	7.	8.	
MATO GROSSO DO SUL										
TOTAL	21.47	24.50	19.64	14.63	11.74	28.88	21.28	27.18	25.46	
FEDERAL	19.37	17.81	21.62	25.00	17.65	-	-	-	-	
ESTADUAL	21.63	23.69	21.29	16.23	13.27	31.00	23.19	19.84	14.62	
MUNICIPAL	23.65	28.44	19.72	13.58	10.34	23.55	17.97	10.82	9.45	
PARTICULAR	23.05	7.59	7.28	7.14	5.35	14.39	10.19	96.35	97.88	
MATO GROSSO										
TOTAL	21.32	25.59	18.95	14.91	11.58	24.44	18.55	30.85	32.91	
FEDERAL	-	-	-	-	-	-	-	-	-	
ESTADUAL	23.38	26.73	21.20	16.79	12.99	25.50	19.27	34.68	38.05	
MUNICIPAL	19.19	25.44	16.52	12.20	9.55	12.45	16.90	10.31	3.70	
PARTICULAR	13.77	19.71	12.57	10.98	8.58	17.90	12.99	7.91	5.88	
GOIAS										
TOTAL	17.40	21.90	15.36	14.03	11.46	20.15	17.19	13.96	10.90	
FEDERAL	10.35	10.84	7.22	10.98	11.76	12.15	10.97	11.24	5.70	
ESTADUAL	13.15	23.11	16.60	14.79	12.42	21.03	18.18	14.84	12.09	
MUNICIPAL	18.51	21.93	17.02	14.72	11.36	20.75	16.96	14.25	8.84	
PARTICULAR	7.35	8.70	5.37	6.11	5.23	11.13	9.40	7.64	4.71	
DISTRITO FEDERAL										
TOTAL	18.56	20.93	18.09	14.46	12.41	24.50	19.08	20.97	16.56	
FEDERAL	8.10	-	-	-	-	7.78	8.22	6.09	10.79	
ESTADUAL	20.22	22.78	19.91	15.49	13.05	26.57	20.57	23.35	18.57	
PARTICULAR	8.66	7.59	6.82	8.09	8.58	11.35	10.84	9.20	7.46	

FORNTE : MEC/SG/SERVICO DE ESTATISTICA DA EDUCACAO E CULTURA.

3 - ALUNADO  
 3.4.B - TAXA DE INCORPORACAO AO SISTEMA POR DEPENDENCIA ADMINISTRATIVA,  
 SEGUNDA A REGIAO E UNIDADE DA FEDERACAO - 1985

(CONTINUA)

REGIAO/ UNIDADE DA FEDERACAO	TAXA DE INCORPORACAO AO SISTEMA (%)				
	TOTAL	DEPENDENCIA ADMINISTRATIVA			
		FEDERAL	ESTADUAL	MUNICIPAL	PARTICULAR
BRASIL	75.52	68.40	77.38	71.98	87.30
REGIAO NORTE .....	75.97	63.28	74.90	76.88	81.73
RONDONIA	57.60	13.73	52.03	56.82	82.00
ACRE	68.63	86.89	67.82	68.02	82.20
AMAZONAS	80.25	-	72.81	84.38	91.11
RORAIMA	61.48	61.21	-	-	100.00
PARA	78.30	87.21	76.40	79.77	79.35
AMAPA	63.83	62.00	-	66.29	92.36
REGIAO NORDESTE .....	74.48	81.71	71.56	74.58	84.69
MARANHAO	85.15	95.24	82.56	85.19	92.26
PIAUI	63.46	63.89	66.71	60.07	90.18
CEARA	77.49	85.81	76.32	76.69	83.43
RIO GRANDE DO NORTE	60.93	82.26	62.79	56.08	81.08
PARAIBA	75.68	75.52	77.50	74.07	87.92
PERNAMBUCO	75.16	85.08	75.18	74.23	81.41
ALAGOAS	69.57	-	71.45	67.39	80.26
SERGIPE	58.58	0.00	59.78	54.57	77.24
BAHIA	76.76	79.77	70.43	78.52	89.56
REGIAO SUDESTE .....	77.95	64.76	82.18	62.70	89.72
MINAS GERAIS	60.54	76.61	61.92	55.20	89.89
ESPIRITO SANTO	70.17	45.07	68.16	70.01	93.56
RIO DE JANEIRO	71.70	55.34	73.45	62.83	86.09

3 - ALUNADO  
 3.4.B - TAXA DE INCORPORACAO AO SISTEMA POR DEPENDENCIA ADMINISTRATIVA,  
 SEGUNDA A REGIAO E UNIDADE DA FEDERACAO - 1985

(CCNCLUSAO)

REGIAO/ UNIDADE DA FEDERACAO	TAXA DE INCORPORACAO AO SISTEMA (%)				
	TOTAL	DEPENDENCIA ADMINISTRATIVA			
		FEDERAL	ESTADUAL	MUNICIPAL	PARTICULAR
SAO PAULO	96.38	-	100.00	76.61	93.94
REGIAO SUL .....	71.79	63.02	74.84	65.35	88.18
PARANA	71.46	72.03	72.23	68.09	87.34
SANTA CATARINA	80.39	52.74	84.85	68.34	95.03
RIO GRANDE DO SUL	68.00	65.93	70.96	60.83	86.76
REGIAO CENTRO-OESTE ....	77.17	86.13	76.30	76.40	85.03
MATO GROSSO DO SUL	75.50	82.19	76.31	71.56	92.41
MATO GROSSO	74.41	-	73.27	74.56	80.29
GOIAS	78.10	89.16	76.89	78.07	91.30
DISTRITO FEDERAL	79.07	-	77.22	-	92.41

FCME : MEC/SG/SERVICO DE ESTATISTICA DA EDUCACAO E CULTURA.

3.5 - NUMERO DE ALUNOS AFASTADOS POR ABANDONO, POR DEPENDENCIA ADMINISTRATIVA, SEGUNDO A REGIAO, A UNIDADE DA FEDERACAO E LOCALIZACAO - 1984

(Continua)

UNIDADE DA FEDERACAO	LOCALIZACAO	ALUNOS AFASTADOS POR ABANDONO					
		TOTAL	DEPENDENCIA ADMINISTRATIVA				
			FEDERAL	ESTADUAL	MUNICIPAL	PARTICULAR	NAO INFORMADO
BRASIL	TOTAL	2977665	13997	1769879	1012115	180686	988
	RURAL	836042	6841	185401	631914	11877	9
	NAO INFORMADO	974	-	15	81	2	876
REGIAO NORTE	TOTAL	250921	10491	129835	100361	10082	52
	RURAL	95585	4341	29267	60715	1262	-
	NAO INFORMADO	52	-	-	-	-	52
RODONCIA	TOTAL	28426	14	311	27697	404	-
	RURAL	9181	14	13	9116	38	-
	NAO INFORMADO	-	-	-	-	-	-
ACRE	TOTAL	16813	4	12599	3716	494	-
	RURAL	8907	-	6066	2603	238	-
	NAO INFORMADO	-	-	-	-	-	-
AMAZONAS	TOTAL	61463	8	39249	20052	2154	-
	RURAL	15449	-	2	15396	51	-
	NAO INFORMADO	-	-	-	-	-	-
RORAIMA	TOTAL	4290	4289	-	-	2	-
	RURAL	1662	1662	-	-	-	-
	NAO INFORMADO	-	-	-	-	-	-
PARA	TOTAL	134140	1377	77676	48024	7011	52
	RURAL	58724	1323	23186	33282	933	-
	NAO INFORMADO	52	-	-	-	-	52
AMAPA	TOTAL	5689	4800	-	872	17	-
	RURAL	1662	1342	-	318	2	-
	NAO INFORMADO	-	-	-	-	-	-
REGIAO NORDESTE	TOTAL	1038080	2616	404425	551732	79174	133
	RURAL	437921	2014	35255	392970	7673	9
	NAO INFORMADO	220	-	15	91	-	124

3.5 - NUMERO DE ALUNOS AFASTADOS POR ABANDONO, POR DEPENDENCIA ADMINISTRATIVA,  
SEGUNDO A REGIAO, A UNIDADE DA FEDERACAO E LOCALIZACAO - 1984

(Continua)

UNIDADE DA FEDERACAO	LOCALIZACAO	ALUNOS AFASTADOS POR ABANDONO					
		TOTAL	DEPENDENCIA ADMINISTRATIVA				
			FEDERAL	ESTADUAL	MUNICIPAL	PARTICULAR	NAO INFORMADO
MARANHAO	TOTAL	83875	55	26689	46932	10199	-
	RURAL	35188	15	2443	32369	361	-
	NAO INFORMADO	48	-	-	48	-	-
PIAUI	TOTAL	80502	131	39539	35446	5262	124
	RURAL	39793	90	6780	32632	291	-
	NAO INFORMADO	124	-	-	-	-	124
CEARA	TOTAL	107365	267	35699	56692	14707	-
	RURAL	45065	12	2017	42384	652	-
	NAO INFORMADO	-	-	-	-	-	-
RIO GRANDE DO NORTE	TOTAL	79791	23	36607	35364	7797	-
	RURAL	26334	8	6560	19236	530	-
	NAO INFORMADO	-	-	-	-	-	-
PARAIBA	TOTAL	90697	57	25922	57511	7207	-
	RURAL	38342	20	2507	35667	148	-
	NAO INFORMADO	-	-	-	-	-	-
PERNAMBUCO	TOTAL	212653	53	97520	104074	10997	9
	RURAL	67622	14	3982	61570	2047	9
	NAO INFORMADO	48	-	15	33	-	-
ALAGOAS	TOTAL	56764	32	14618	34050	8064	-
	RURAL	27191	-	1982	22964	2245	-
	NAO INFORMADO	-	-	-	-	-	-
SERGIPE	TOTAL	55953	12	30494	22047	3400	-
	RURAL	17992	12	2723	15041	216	-
	NAO INFORMADO	-	-	-	-	-	-
BAHIA	TOTAL	270480	1986	97337	159616	11541	-
	RURAL	140394	1843	6261	131107	1183	-
	NAO INFORMADO	-	-	-	-	-	-

3.5 - NÚMERO DE ALUNOS AFASTADOS POR ABANDONO, POR DEPENDÊNCIA ADMINISTRATIVA,  
SEGUNDO A REGIÃO, A UNIDADE DA FEDERAÇÃO E LOCALIZAÇÃO 1984

(continua)

UNIDADE DA FEDERAÇÃO	LOCALIZAÇÃO	ALUNOS AFASTADOS POR ABANDONO					NÃO INFORMADO
		TOTAL	DEPENDÊNCIA ADMINISTRATIVA				
			FEDERAL	ESTADUAL	MUNICIPAL	PARTICULAR	
REGIÃO SUDESTE	TOTAL	983980	260	764428	156006	63286	-
	RURAL	151359	83	85188	64525	1563	-
	NÃO INFORMADO	2	-	-	-	2	-
MINAS GERAIS	TOTAL	347369	52	258331	70677	18309	-
	RURAL	82329	45	26446	55263	574	-
	NÃO INFORMADO	-	-	-	-	-	-
ESPIRITO SANTO	TOTAL	53216	5	41307	8892	3919	-
	RURAL	17975	5	15387	2468	115	-
	NÃO INFORMADO	2	-	-	-	2	-
RIO DE JANEIRO	TOTAL	140420	203	59077	49140	32000	-
	RURAL	19465	32	12369	6319	745	-
	NÃO INFORMADO	-	-	-	-	-	-
SÃO PAULO	TOTAL	442975	-	405720	27297	9958	-
	RURAL	31590	-	30986	475	129	-
	NÃO INFORMADO	-	-	-	-	-	-
REGIÃO SUL	TOTAL	397903	298	264678	115822	17105	-
	RURAL	91606	297	25785	64369	1155	-
	NÃO INFORMADO	-	-	-	-	-	-
PARANÁ	TOTAL	215546	98	144654	63239	7555	-
	RURAL	52436	98	10479	40976	883	-
	NÃO INFORMADO	-	-	-	-	-	-
SANTA CATARINA	TOTAL	58864	97	44559	12888	1320	-
	RURAL	16762	96	10521	6108	37	-
	NÃO INFORMADO	-	-	-	-	-	-
RIO GRANDE DO SUL	TOTAL	123493	103	75465	39695	8230	-
	RURAL	22408	103	4785	17285	235	-
	NÃO INFORMADO	-	-	-	-	-	-

3.5 - NUMERO DE ALUNOS AFASTADOS POR ABANDONO, POR DEPENDENCIA ADMINISTRATIVA,  
SEGUNDO A REGIAO, A UNIDADE DA FEDERACAO E LOCALIZACAO - 1984

(conclusão)

UNIDADE DA FEDERACAO	LOCALIZACAO	ALUNOS AFASTADOS POR ABANDONO					
		TOTAL	DEPENDENCIA ADMINISTRATIVA				
			FEDERAL	ESTADUAL	MUNICIPAL	PARTICULAR	NAO INFORMADO
REGIAO CENTRO-OESTE	TOTAL	306881	332	206513	88194	11039	803
	RURAL	59571	106	9906	49335	224	-
	NAO INFORMADO	700	-	-	-	-	700
MATO GROSSO DO SUL	TOTAL	56305	86	26326	18293	1600	-
	RURAL	10216	86	1528	8586	16	-
	NAO INFORMADO	-	-	-	-	-	-
MATO GROSSO	TOTAL	59988	-	38449	15594	5142	803
	RURAL	13431	-	421	12924	86	-
	NAO INFORMADO	700	-	-	-	-	700
GOIAS	TOTAL	181823	246	123428	54307	3842	-
	RURAL	35343	20	7376	27825	122	-
	NAO INFORMADO	-	-	-	-	-	-
DISTRITO FEDERAL	TOTAL	8765	-	8310	-	455	-
	RURAL	581	-	581	-	-	-
	NAO INFORMADO	-	-	-	-	-	-

FONTE: MEC/SG/SERVICO DE ESTATISTICA DA EDUCACAO E CULTURA

## 3.5.A -DISTRIBUICAO DE FREQUENCIA DA PORCENTAGEM DE ALUNOS AFASTADOS POR ABANDONO, POR DEPENDENCIA ADMINISTRATIVA E LOCALIZACAO - BRASIL - 1964

CLASSES DA PORCENTAGEM DE ALUNOS AFASTADOS POR ABANDONO	FREQUENCIA (NUMERO DE ESTABELECIMENTOS)									
	TOTAL		DEPENDENCIA ADMINISTRATIVA/LOCALIZACAO							
			FEDERAL		ESTADUAL		MUNICIPAL		PARTICULAR	
	TOTAL	RURAL	TOTAL	RURAL	TOTAL	RURAL	TOTAL	RURAL	TOTAL	RURAL
TOTAL	179902	138120	559	424	53237	30835	116152	105519	9954	1342
0  -- 5	63259	50785	131	82	16346	12125	40937	38024	5845	554
5  -- 10	30930	21322	88	47	11502	5526	17775	15536	1565	213
10  -- 15	25011	17130	80	62	9265	3957	14715	12928	951	183
15  -- 20	20187	14868	78	64	6753	3274	12720	11400	636	130
20  -- 25	11513	8523	58	48	3630	1778	7488	6626	337	71
25  -- 30	10444	8718	36	34	2568	1650	7580	6564	260	70
30  -- 35	5950	5138	22	21	1265	901	4521	4173	142	43
35  -- 40	4267	3883	23	23	717	590	3460	3237	87	33
40  -- 45	2548	2338	13	13	403	342	2091	1968	41	15
>= 45	5773	5415	30	30	788	692	4865	4663	90	30

FONTE: MEC/SG/SEPLAN/SERVICO DE ESTATISTICA DA EDUCACAO E CULTURA

NOTA: FORAM COMPUTADOS SOMENTE OS ESTABELECIMENTOS EM ATIVIDADE E QUE INFORMARAM A DEPENDENCIA ADMINISTRATIVA E LOCALIZACAO.

3.5.B- CARACTERÍSTICAS BÁSICAS DA VARIÁVEL PORCENTAGEM DE ALUNOS AFASTADOS POR ABANDONO, POR DEPENDÊNCIA ADMINISTRATIVA E LOCALIZAÇÃO - BRASIL - 1984

ENSINO REGULAR DE 1. GRAU  
3. ALUNADO

CARACTERÍSTICAS BÁSICAS	ALUNOS AFASTADOS POR ABANDONO									
	TOTAL		DEPENDÊNCIA ADMINISTRATIVA/LOCALIZAÇÃO							
			FEDERAL		ESTADUAL		MUNICIPAL		PARTICULAR	
	TOTAL	RURAL	TOTAL	RURAL	TOTAL	RURAL	TOTAL	RURAL	TOTAL	RURAL
NÚMERO DE OBSERVAÇÕES (ESTABELECIMENTOS)	179902.00	138120.00	559.00	424.00	53237.00	30835.00	116152.00	105519.00	9954.00	1342.00
MÍNIMO	0.00	0.00	0.00	0.00	0.00	0.00	0.00	0.00	0.00	0.00
MÁXIMO	100.00	100.00	100.00	100.00	100.00	100.00	100.00	100.00	100.00	100.00
MEDIANA	9.43	9.52	13.73	16.67	9.52	8.00	10.00	10.00	3.17	7.50
MODA	0.00	0.00	0.00	0.00	0.00	0.00	0.00	0.00	0.00	0.00
MÉDIA	12.88	13.38	16.95	19.66	11.72	11.41	13.88	13.95	7.14	11.41
VARIÂNCIA	194.72	223.08	262.42	298.20	126.50	167.42	229.03	237.93	102.92	170.95
DESVIO PADRÃO	13.95	14.94	16.20	17.27	11.25	12.94	15.13	15.43	10.14	13.41
COEF. DE VARIACÃO	108.37	111.66	95.55	87.83	95.93	113.36	109.07	110.58	142.03	117.57
COEF. DE ASSIMETRIA	-1.82	1.78	1.91	1.71	1.97	1.97	1.76	1.74	2.88	2.12
COEF. DE CURTOSE	8.56	7.88	8.72	7.59	10.91	9.63	7.70	7.55	17.25	10.80

FONTE : MEC/SG/SERVICÓ DE ESTATÍSTICA DA EDUCAÇÃO E CULTURA

NOTA : FORAM COMPUTADOS SOMENTE OS ESTABELECIMENTOS EM ATIVIDADE E QUE INFORMARAM A DEPENDÊNCIA ADMINISTRATIVA E LOCALIZAÇÃO.

3.5.C - Distribuição percentual do número de afastados por abandono no L.9024 por dependência administrativa segundo a localização - Brasil - 1984

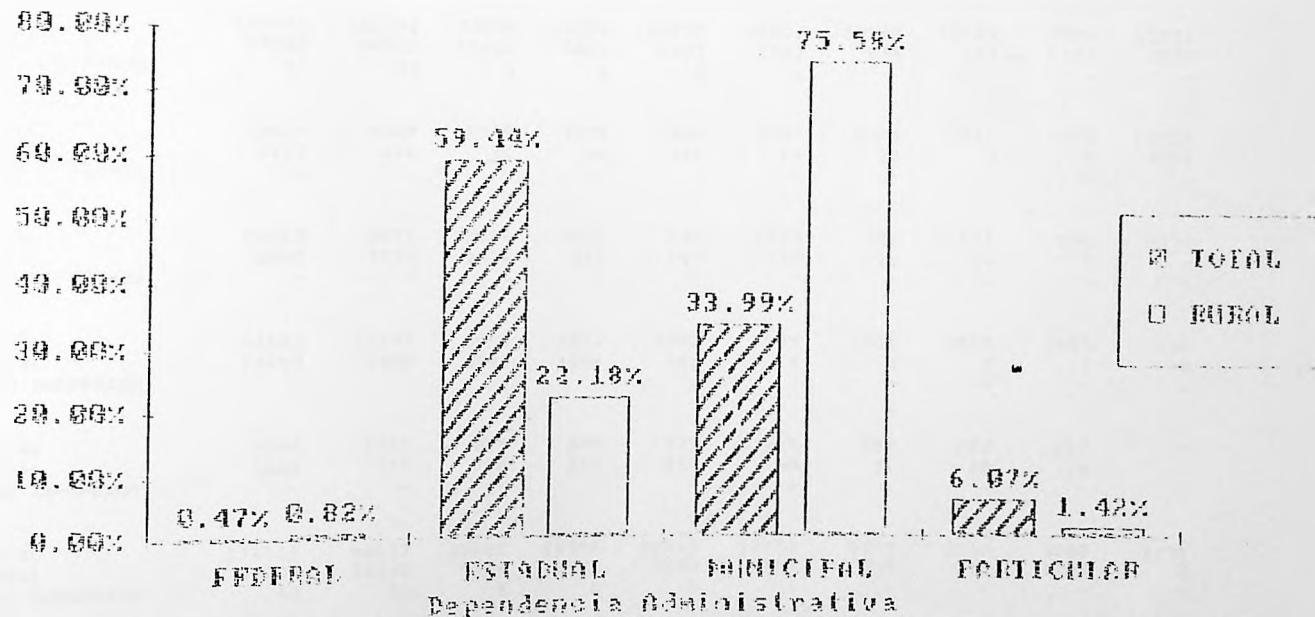

FOUPE : INCG/SG/SEPLANT/SEEC

NOTA: 0.03% DOS AFASTADOS POR ABANDONO NÃO TEM A DEPENDÊNCIA ADMINISTRATIVA INFORMADA

(Continua)

UNIDADE CA FEDERACAO	LOCALI- ZACAO	ALUNOS AFASTADOS POR ABANDONO									
		TOTAL	SERIE								NAO SERIADO
			1.	2.	3.	4.	5.	6.	7.	8.	
BRASIL	TOTAL	2977665	967930	384640	281572	216240	455823	275795	201302	127710	66653
	RURAL	836042	459567	147939	91965	57456	18670	8250	4678	3405	44112
	NAO INFORMADO	974	355	98	86	53	196	94	68	24	-
REGIAO NORTE	TOTAL	250821	102241	36004	24376	16932	26462	14082	10569	8024	12131
	RURAL	95585	54046	15466	8808	4697	1363	633	417	1333	8822
	NAO INFORMADO	52	33	8	6	5	-	-	-	-	-
GOIOECIA	TOTAL	28426	4989	1949	1529	1261	3401	1956	1545	1071	10725
	RURAL	9181	141	38	44	141	19	12	3	9	8774
	NAO INFORMADO	-	-	-	-	-	-	-	-	-	-
ACRE	TOTAL	16813	8521	2593	1550	970	1533	781	581	284	-
	RURAL	8907	5922	1524	877	445	102	16	14	7	-
	NAO INFORMADO	-	-	-	-	-	-	-	-	-	-
AMAZONAS	TOTAL	61463	23587	9956	5872	3792	7380	4501	3817	2408	150
	RURAL	15449	9850	3284	1494	751	16	9	2	3	40
	NAO INFORMADO	-	-	-	-	-	-	-	-	-	-
RORAIMA	TOTAL	4290	1274	695	495	379	553	389	293	212	-
	RURAL	1662	724	412	257	154	50	21	20	24	-
	NAO INFORMADO	-	-	-	-	-	-	-	-	-	-
PARA	TOTAL	134140	62137	20161	14381	10163	12752	5853	3760	3682	1251
	RURAL	58724	36531	9914	5924	3087	1108	538	337	1277	8
	NAO INFORMADO	52	33	8	6	5	-	-	-	-	-
AMAPA	TOTAL	5689	1733	650	549	367	843	602	573	367	5
	RURAL	1662	878	294	212	119	68	37	41	13	-
	NAO INFORMADO	-	-	-	-	-	-	-	-	-	-
REGIAO NORDESTE	TOTAL	1038080	423453	151196	97420	66848	105835	64015	48643	31702	48978
	RURAL	437921	257766	75313	41191	21906	4022	1932	1072	626	34093
	NAO INFORMADO	220	162	33	10	15	-	-	-	-	-





MEC/SG/SEFC

ENSINO REGULAR DE 1. GRAU  
3. ALUNADO3.6 - NÚMERO DE ALUNOS AFASTADOS POR ABANDONO, POR SÉRIE,  
SEGUNDO A REGIÃO, A UNIDADE DA FEDERAÇÃO E LOCALIZAÇÃO - 1984

(conclusão)

UNIDADE DA FEDERAÇÃO	LOCALI- ZACAO	ALUNOS AFASTADOS POR ABANDONO									
		TOTAL	SÉRIE								NÃO SERIADO
			1.	2.	3.	4.	5.	6.	7.	8.	
REGIÃO CENTRO-OESTE	TOTAL	306881	104836	39405	29793	22584	48700	28069	19679	13120	695
	RURAL	59571	34183	10776	7154	4785	1554	618	291	140	70
	NÃO INFORMADO	700	158	57	70	33	196	94	68	24	-
MATO GROSSO DO SUL	TOTAL	56305	17105	6941	5107	3508	10902	5930	3995	2790	27
	RURAL	10216	5513	2036	1363	821	243	107	59	47	27
	NÃO INFORMADO	-	-	-	-	-	-	-	-	-	-
MATO GROSSO	TOTAL	59988	20430	8556	5642	3664	10025	5499	3479	2257	436
	RURAL	13431	7672	2817	1672	1026	149	42	6	4	43
	NÃO INFORMADO	700	158	57	70	33	196	94	68	24	-
GOIÁS	TOTAL	181823	65848	23211	18343	14944	26117	15387	10837	7029	207
	RURAL	35343	20782	5854	4028	2859	1067	438	226	89	-
	NÃO INFORMADO	-	-	-	-	-	-	-	-	-	-
DISTRITO FEDERAL	TOTAL	8765	1453	697	701	568	1656	1253	1368	1044	25
	RURAL	581	216	69	91	79	95	31	-	-	-
	NÃO INFORMADO	-	-	-	-	-	-	-	-	-	-

FONTE : MEC/SG/SERVICO DE ESTATISTICA DA EDUCACAO E CULTURA

3.6.A - TAXA DE EVASAO IMEDIATA POR SERIE, SEGUNDO A REGIAO, UNIDADE DA FEDERACAO  
E DEPENDENCIA ADMINISTRATIVA - 1984

(CONTINUA)

DEPENDENCIA ADMINISTRATIVA	TAXA DE EVASAO IMEDIATA (%)									
	TOTAL	SERIE								NAO SERIADO
		1.	2.	3.	4.	5.	6.	7.	8.	
<b>BRASIL</b>										
TOTAL	12.40	14.01	9.57	8.96	8.45	17.52	14.68	13.85	11.26	21.48
FEDERAL	12.42	15.22	10.25	10.10	9.19	12.51	10.18	9.96	19.44	10.73
ESTADUAL	12.96	13.29	9.05	8.86	8.63	19.95	16.90	16.04	13.08	13.21
MUNICIPAL	13.77	15.71	11.85	11.00	10.17	13.90	12.40	12.05	9.67	26.94
PARTICULAR	6.27	7.27	4.64	4.15	4.03	9.45	7.29	6.84	5.82	10.71
<b>REGIAO NORTE</b>										
TOTAL	15.80	17.66	13.75	12.89	12.38	19.44	15.75	16.13	15.80	14.11
FEDERAL	13.86	14.65	10.18	9.56	9.25	15.09	14.23	15.55	31.22	12.42
ESTADUAL	16.41	19.07	14.06	13.42	13.13	20.71	16.17	16.57	14.02	10.18
MUNICIPAL	17.18	18.17	15.71	14.87	14.42	23.71	21.19	23.24	21.49	14.87
PARTICULAR	7.39	9.53	5.87	5.56	5.42	7.76	8.16	7.38	8.05	3.64
<b>RONDONIA</b>										
TOTAL	16.74	21.44	12.19	11.68	12.68	25.16	22.46	24.52	23.93	14.79
FEDERAL	11.48	-	-	-	-	-	-	-	-	11.48
ESTADUAL	13.58	8.60	4.69	9.03	7.88	20.67	14.81	19.80	23.40	8.61
MUNICIPAL	17.37	22.40	12.86	12.30	13.43	26.17	23.64	25.81	24.96	14.85
PARTICULAR	6.72	9.68	3.71	3.48	3.77	9.10	9.42	6.42	10.90	2.08
<b>ACRE</b>										
TOTAL	24.82	32.28	21.22	18.23	16.04	25.97	20.26	20.63	14.25	-
FEDERAL	2.15	6.45	0.00	0.00	-	-	-	-	-	-
ESTADUAL	25.09	32.29	21.10	18.34	17.04	27.39	21.75	21.01	15.39	-
MUNICIPAL	30.12	35.65	25.98	23.73	19.02	31.07	25.59	33.91	21.14	-
PARTICULAR	9.90	19.02	9.17	6.41	4.27	7.99	5.93	6.80	2.03	-

3.6.A - TAXA DE EVASAO IMEDIATA POR SERIE, SEGUNDO A REGIAO, UNIDADE DA FEDERACAO  
E DEPENDENCIA ADMINISTRATIVA - 1984

(CONTINUA)

DEPENDENCIA ADMINISTRATIVA	TAXA DE EVASAO IMEDIATA (%)									
	TOTAL	SERIE								NAO SERIADO
		1.	2.	3.	4.	5.	6.	7.	8.	
AMAZONAS										
TOTAL	17.35	19.55	15.41	13.13	12.19	21.37	18.92	20.03	16.61	11.33
FEDERAL	0.90	-	-	-	-	0.00	0.00	1.79	0.94	-
ESTADUAL	17.77	20.74	14.99	12.56	11.77	22.34	20.17	21.47	17.84	8.57
MUNICIPAL	19.00	19.68	17.47	16.53	17.17	30.25	26.10	27.41	23.95	41.82
PARTICULAR	7.99	10.33	7.97	6.74	5.29	7.19	6.78	7.70	8.02	-
RORAIMA										
TOTAL	16.54	16.70	13.84	13.60	13.59	20.64	20.45	22.57	21.54	-
FEDERAL	16.58	16.75	13.89	13.64	13.63	20.64	20.45	22.57	21.54	-
PARTICULAR	2.70	3.57	4.00	0.00	0.00	-	-	-	-	-
PARA										
TOTAL	14.55	16.27	12.96	12.86	12.48	17.26	12.50	11.54	14.14	10.37
FEDERAL	21.41	11.38	6.62	4.74	3.84	0.85	1.76	1.43	73.59	-
ESTADUAL	15.01	17.07	12.90	13.36	13.41	19.33	13.44	12.92	11.28	10.37
MUNICIPAL	15.97	16.65	15.45	15.01	14.14	15.28	12.72	9.16	7.37	11.00
PARTICULAR	7.24	8.94	5.39	5.44	5.75	7.89	8.70	7.46	8.26	7.78
AMAPA										
TOTAL	11.35	13.64	7.69	7.53	6.80	14.94	13.91	16.44	13.21	16.13
FEDERAL	11.37	13.52	8.03	7.78	7.34	14.13	13.58	16.09	13.11	16.13
MUNICIPAL	13.86	17.26	7.43	8.03	5.77	22.48	17.76	23.75	17.81	-
PARTICULAR	1.06	2.24	1.20	0.36	0.00	0.91	1.45	0.00	0.00	-

3 - ALUNADO

## 3.6.A - TAXA DE EVASAO IMEDIATA POR SERIE, SEGUNDO A REGIAO, UNIDADE DA FEDERACAO E DEPENDENCIA ADMINISTRATIVA - 1984

(CONTINUA)

DEPENDENCIA ADMINISTRATIVA	TAXA DE EVASAO IMEDIATA (%)									
	TOTAL	SERIE								NAO SERIADO
		1.	2.	3.	4.	5.	6.	7.	8.	
REGIAO NORDESTE										
TOTAL	14.42	15.43	12.50	11.54	10.69	17.96	15.26	14.66	12.06	28.38
FEDERAL	13.95	15.79	12.43	13.41	12.07	13.19	8.03	4.31	4.15	0.00
ESTADUAL	13.96	14.85	11.08	10.53	10.20	19.35	16.64	16.37	13.88	15.43
MUNICIPAL	16.35	16.18	14.77	14.32	13.81	19.35	18.39	17.18	13.51	37.27
PARTICULAR	8.74	9.22	6.28	5.82	5.54	13.26	10.32	9.90	8.07	10.09
MARANHAO										
TOTAL	11.80	12.28	10.59	10.56	9.75	15.56	13.04	12.51	9.76	13.88
FEDERAL	4.54	4.98	4.84	1.55	1.68	9.00	2.13	5.11	4.29	-
ESTADUAL	12.54	14.79	10.39	9.65	8.85	16.71	14.13	13.72	9.66	18.73
MUNICIPAL	11.76	11.93	11.10	11.67	11.57	15.16	12.52	10.67	8.59	9.37
PARTICULAR	10.45	9.80	7.98	8.86	7.56	13.77	11.77	11.62	10.21	7.28
PIAUI										
TOTAL	14.04	16.90	13.66	10.28	10.49	12.78	13.20	13.01	8.23	11.77
FEDERAL	15.71	18.20	8.72	32.00	20.00	-	-	-	-	-
ESTADUAL	14.53	17.15	13.49	12.26	12.67	16.34	13.66	13.54	8.18	11.51
MUNICIPAL	14.35	17.20	14.98	8.88	7.91	1.22	11.33	15.03	9.13	13.51
PARTICULAR	10.07	6.03	3.72	2.96	4.14	16.41	12.61	12.36	8.23	3.85
CEARA										
TOTAL	13.47	14.72	12.44	12.23	11.26	16.18	13.77	12.95	10.76	10.83
FEDERAL	15.18	17.32	20.65	19.76	19.01	16.22	11.84	7.04	10.63	-
ESTADUAL	13.91	16.45	11.21	10.97	10.97	17.73	15.40	14.83	12.29	9.89
MUNICIPAL	15.31	15.01	14.80	16.17	15.73	21.30	18.31	17.39	13.00	11.43
PARTICULAR	8.72	9.81	7.65	6.96	6.75	11.16	9.33	8.99	8.40	10.00

## 3 - ALUNADO

3.6.A - TAXA DE EVASAO IMEDIATA POR SERIE, SEGUNDO A REGIAO, UNIDADE DA FEDERACAO  
E DEPENDENCIA ADMINISTRATIVA - 1984

(CONTINUA)

DEPENDENCIA ADMINISTRATIVA	TAXA DE EVASAO IMEDIATA (%)									
	TOTAL	SERIE								NAO SERIADO
		1.	2.	3.	4.	5.	6.	7.	8.	
<b>RIO GRANDE DO NORTE</b>										
TOTAL	17.43	19.39	14.95	14.80	13.76	23.01	19.62	17.38	14.47	-
FEDERAL	2.69	6.72	2.02	3.16	0.86	0.00	3.23	3.06	2.04	-
ESTADUAL	16.44	17.68	13.22	13.73	12.95	22.90	19.75	17.81	15.17	-
MUNICIPAL	20.33	21.40	18.00	17.99	17.29	26.64	23.83	20.65	17.01	-
PARTICULAR	12.96	14.51	10.65	11.06	10.67	18.18	13.97	12.51	9.89	-
<b>PARAIBA</b>										
TOTAL	16.11	18.63	14.72	12.85	11.65	18.93	15.91	15.42	12.28	15.03
FEDERAL	7.57	5.03	7.04	8.91	21.05	5.30	3.19	4.35	6.06	-
ESTADUAL	13.63	13.68	10.44	9.30	8.44	20.15	16.94	16.65	13.98	9.08
MUNICIPAL	19.17	20.42	17.75	16.68	16.50	21.84	19.11	17.16	12.15	21.97
PARTICULAR	10.02	5.70	7.47	6.94	5.99	14.71	12.31	12.20	8.72	12.45
<b>PERNAMBUCO</b>										
TOTAL	15.21	15.51	12.33	11.67	10.99	21.53	18.64	17.66	15.27	17.30
FEDERAL	3.41	5.90	10.93	4.08	3.82	0.00	0.00	0.00	2.87	0.00
ESTADUAL	15.06	12.72	9.97	9.67	9.94	22.70	20.13	19.54	17.33	19.83
MUNICIPAL	17.62	18.21	15.81	16.38	15.73	25.91	23.12	20.93	16.56	16.21
PARTICULAR	6.96	8.27	5.28	4.36	4.20	10.47	7.97	7.89	7.05	10.20
<b>ALAGOAS</b>										
TOTAL	13.75	16.25	12.01	10.69	9.53	16.22	13.79	12.88	10.85	9.83
FEDERAL	5.32	-	-	-	-	57.69	42.86	1.18	1.68	-
ESTADUAL	10.55	12.12	8.08	7.74	7.05	14.54	13.66	13.58	13.20	4.88
MUNICIPAL	17.08	18.14	15.53	14.90	14.30	20.80	19.91	16.65	15.97	14.39
PARTICULAR	10.85	12.15	7.56	6.74	6.78	16.43	12.01	11.32	8.04	1.32

3.6.A - TAXA DE EVASAO IMEDIATA POR SERIE, SEGUNDA A REGIAO, UNIDADE DA FEDERACAO  
E DEPENDENCIA ADMINISTRATIVA - 1984

(CONTINUA)

DEPENDENCIA ADMINISTRATIVA	TAXA DE EVASAO IMEDIATA (%)									
	TOTAL	SERIE								NAO SERIADO
		1.	2.	3.	4.	5.	6.	7.	8.	
SERGIPE										
TOTAL	19.66	20.22	16.66	16.10	17.53	27.11	23.23	22.67	18.04	20.04
FEDERAL	3.90	15.91	30.77	-	-	0.00	1.54	0.00	0.00	-
ESTADUAL	22.65	22.69	17.31	17.72	20.39	30.20	27.10	25.92	21.75	22.44
MUNICIPAL	19.87	20.34	18.82	18.05	17.88	29.47	25.03	28.51	21.07	12.42
PARTICULAR	8.78	11.51	5.93	5.64	5.71	13.43	8.59	9.89	7.16	0.00
BAHIA										
TOTAL	13.51	13.92	11.17	10.07	8.41	14.48	11.64	12.11	10.08	51.05
FEDERAL	18.25	21.92	13.17	15.33	14.90	24.00	14.46	9.18	3.81	-
ESTADUAL	11.83	13.66	10.16	9.35	7.95	15.03	12.42	13.40	11.47	12.74
MUNICIPAL	16.22	14.39	13.08	12.71	11.68	15.76	12.70	13.47	10.57	59.89
PARTICULAR	6.78	5.22	2.88	2.57	2.29	11.77	8.60	7.79	6.45	11.01
REGIAO SUDESTE										
TOTAL	9.98	10.42	6.92	6.75	6.40	16.36	13.47	12.57	9.37	10.83
FEDERAL	2.39	3.74	2.06	5.33	3.06	3.11	1.57	1.33	1.16	-
ESTADUAL	11.45	10.85	7.50	7.48	7.23	19.69	16.39	15.36	11.46	9.97
MUNICIPAL	8.27	11.22	6.78	6.50	5.62	8.85	8.27	7.92	6.31	10.77
PARTICULAR	4.94	5.54	3.76	3.18	3.30	7.69	5.79	5.23	4.43	13.94
MINAS GERAIS										
TOTAL	12.89	13.40	9.45	9.29	8.30	21.53	16.91	15.31	11.58	12.31
FEDERAL	1.68	3.04	0.84	3.87	3.58	0.00	0.00	0.31	0.00	-
ESTADUAL	13.17	12.76	9.17	9.09	8.25	22.84	18.37	16.62	12.50	-
MUNICIPAL	12.79	15.40	11.13	10.99	9.91	12.63	11.18	10.50	9.14	12.64
PARTICULAR	10.31	4.72	2.58	2.78	2.22	18.94	12.53	11.56	9.09	10.86

3.6.A - TAXA DE EVASAO IMEDIATA POR SERIE, SEGUNDO A REGIAO, UNIDADE DA FEDERACAO  
E DEPENDENCIA ADMINISTRATIVA - 1984

(CONTINUA)

DEPENDENCIA ADMINISTRATIVA	TAXA DE EVASAO IMEDIATA (%)									
	TOTAL	SERIE								NAO SERIADO
		1.	2.	3.	4.	5.	6.	7.	8.	
ESPIRITO SANTO										
TOTAL	13.02	16.44	10.08	9.78	9.35	16.81	14.44	13.87	11.85	17.52
FEDERAL	4.59	5.41	0.00	11.11	0.00	-	-	-	-	-
ESTADUAL	13.68	17.32	10.67	10.36	10.11	17.46	14.86	14.60	12.04	16.13
MUNICIPAL	14.34	16.05	9.98	10.46	9.54	20.32	19.74	18.21	18.31	-
PARTICULAR	6.80	7.56	5.01	4.01	3.64	10.17	8.18	7.86	6.91	19.31
RIO DE JANEIRO										
TOTAL	7.08	9.25	6.88	5.98	5.68	7.69	6.63	5.96	4.85	10.21
FEDERAL	2.64	4.15	3.16	7.66	2.77	4.00	1.87	1.56	1.38	-
ESTADUAL	9.98	11.84	9.43	8.80	8.50	11.99	10.31	9.21	7.49	9.88
MUNICIPAL	6.15	9.09	5.25	5.07	4.45	6.24	5.65	5.30	4.39	6.30
PARTICULAR	5.47	7.19	5.61	4.60	4.92	5.61	4.76	4.29	3.68	14.88
SAO PAULO										
TOTAL	9.29	8.13	5.18	5.37	5.43	16.90	14.24	13.46	9.74	-
FEDERAL	-	-	-	-	-	-	-	-	-	-
ESTADUAL	10.61	8.97	5.91	6.18	6.25	19.26	16.34	15.55	11.41	-
MUNICIPAL	5.77	5.36	2.89	3.08	3.46	10.16	9.64	9.48	6.42	-
PARTICULAR	2.10	3.06	1.65	1.48	1.49	2.82	2.37	1.97	1.68	-
REGIAO SUL										
TOTAL	11.20	12.57	7.29	7.45	7.98	17.07	14.97	14.10	12.50	3.94
FEDERAL	8.97	20.03	15.14	16.54	11.64	0.00	0.00	0.00	0.00	-
ESTADUAL	12.74	12.66	7.29	7.57	8.01	19.11	16.94	15.92	14.30	4.33
MUNICIPAL	10.77	13.71	8.23	8.47	9.36	14.66	12.49	13.14	9.66	0.00
PARTICULAR	4.34	6.11	3.40	3.13	3.22	5.20	4.48	4.56	4.27	-

## 3.6.A - TAXA DE EVASAO IMEDIATA POR SERIE, SEGUNDO A REGIAO, UNIDADE DA FEDERACAO E DEPENDENCIA ADMINISTRATIVA - 1984

(CONTINUA)

DEPENDENCIA ADMINISTRATIVA	TAXA DE EVASAO IMEDIATA (%)									
	TOTAL	SERIE								NAO SERIADO
		1.	2.	3.	4.	5.	6.	7.	8.	
<b>PARANA</b>										
TOTAL	14.31	16.15	9.31	9.37	8.84	23.67	19.37	17.32	13.57	-
FEDERAL	9.45	22.54	19.20	18.84	21.62	0.00	0.00	0.00	0.00	-
ESTADUAL	16.72	17.08	9.67	9.83	9.04	25.55	21.50	19.33	15.39	-
MUNICIPAL	12.68	16.65	9.91	9.99	9.79	18.88	13.26	12.36	7.21	-
PARTICULAR	5.35	8.24	4.81	4.48	4.25	6.70	4.00	3.70	2.66	-
<b>SANTA CATARINA</b>										
TOTAL	8.67	9.98	6.64	6.83	7.82	10.54	9.11	9.10	12.03	3.94
FEDERAL	8.77	15.68	7.19	12.50	6.62	0.00	0.00	0.00	0.00	-
ESTADUAL	9.25	10.23	6.75	7.09	8.10	11.43	10.00	9.97	13.10	4.33
MUNICIPAL	9.29	11.05	7.73	7.71	9.02	11.96	9.49	10.94	10.13	0.00
PARTICULAR	2.30	2.47	1.47	1.36	1.29	2.98	2.47	2.31	4.93	-
<b>RIO GRANDE DO SUL</b>										
TOTAL	9.04	9.28	5.19	5.62	7.23	12.08	13.21	13.57	11.89	-
FEDERAL	8.74	17.83	20.83	20.48	16.95	0.00	0.00	0.00	0.00	-
ESTADUAL	10.31	8.69	4.76	5.31	6.94	13.34	15.17	15.58	14.06	-
MUNICIPAL	9.06	10.70	6.31	6.91	9.03	13.48	13.17	14.73	11.15	-
PARTICULAR	4.21	5.22	2.70	2.49	2.97	4.93	5.28	5.63	4.77	-
<b>REGIAO CENTRO-OESTE</b>										
TOTAL	16.94	20.11	13.38	12.59	11.63	22.69	19.36	17.58	15.11	10.42
FEDERAL	8.31	10.35	12.92	12.34	8.33	7.53	5.21	5.11	3.65	-
ESTADUAL	17.04	19.14	12.67	12.07	11.39	23.57	20.43	18.87	16.50	11.78
MUNICIPAL	20.59	23.38	17.25	16.64	16.05	28.38	25.57	23.22	19.10	21.64
PARTICULAR	6.75	9.30	5.08	4.75	3.54	10.22	7.62	6.37	6.02	5.21

3.6.A - TAXA DE EVASAO IMEDIATA POR SERIE, SEGUNDA A REGIAO, UNIDADE DA FEDERACAO  
E DEPENDENCIA ADMINISTRATIVA - 1984

(CONCLUSAO)

DEPENDENCIA ADMINISTRATIVA	TAXA DE EVASAO IMEDIATA (%)									
	TOTAL	SERIE								NAO SERIADO
		1.	2.	3.	4.	5.	6.	7.	8.	
MATO GROSSO DO SUL										
TOTAL	17.93	21.25	12.70	12.11	10.74	24.96	21.78	20.43	18.30	47.37
FEDERAL	10.42	8.47	13.10	17.36	2.50	-	-	-	-	-
ESTADUAL	18.19	15.27	11.76	11.09	10.74	26.27	23.41	22.15	19.95	-
MUNICIPAL	20.03	25.31	15.68	15.64	13.05	24.57	21.54	20.71	18.55	47.37
PARTICULAR	6.68	9.70	4.52	4.36	2.98	10.00	7.13	6.56	8.39	-
MATO GROSSO										
TOTAL	20.06	23.45	15.84	13.87	11.95	28.71	24.96	21.84	18.59	27.66
FEDERAL	-	-	-	-	-	-	-	-	-	-
ESTADUAL	20.14	22.68	14.73	12.67	11.25	29.36	25.68	22.89	18.99	27.70
MUNICIPAL	22.10	25.61	19.29	17.57	16.48	43.40	31.95	18.75	30.56	49.72
PARTICULAR	15.39	18.79	12.18	11.56	7.54	21.78	18.33	14.55	16.05	20.73
GOIAS										
TOTAL	19.34	21.20	15.80	15.41	15.03	25.86	22.45	20.87	17.78	5.28
FEDERAL	12.41	12.22	12.79	10.00	9.43	15.90	14.35	12.92	10.57	-
ESTADUAL	20.57	21.68	16.53	16.32	15.74	27.17	23.88	22.51	19.68	9.85
MUNICIPAL	20.38	22.25	17.20	16.74	17.03	30.00	27.61	24.48	19.23	10.91
PARTICULAR	5.37	6.87	3.41	3.61	3.37	8.44	6.87	6.45	5.33	0.92
DISTRITO FEDERAL										
TOTAL	3.42	3.36	1.79	2.02	1.77	4.73	4.60	5.57	5.25	2.23
FEDERAL	0.00	-	-	-	-	0.00	0.00	0.00	0.00	-
ESTADUAL	3.76	3.65	1.95	2.25	1.89	5.09	5.10	6.37	6.17	2.23
PARTICULAR	1.31	1.41	0.72	0.55	0.99	2.39	1.93	1.52	1.30	-

FCNTE : MEC/SG/SERVICO DE ESTATISTICA DA EDUCACAO E CULTURA.

3.7 - MATRICULA A FINAL POR DEPENDENCIA ADMINISTRATIVA, SEGUNDO A REGIAO, A UNIDADE DA FEDERACAO E LOCALIZACAO - 1984

UNIDADE DA FEDERACAO	LOCALIZACAO	MATRICULA FINAL					
		TOTAL	DEPENDENCIA ADMINISTRATIVA				NAO INFORMADO
			FEDERAL	ESTADUAL	MUNICIPAL	PARTICULAR	
BRASIL	TOTAL	21027373	98680	11886448	6338327	2699137	4781
	RURAL	4691474	24566	1168748	3401076	97005	79
	NAO INFORMADO	4870	-	38	367	32	4433
REGIAO NORTE	TOTAL	1337082	65226	661158	483941	126386	371
	RURAL	432545	13437	117209	287361	14538	-
	NAO INFORMADO	371	-	-	-	-	371
GOIACIA	TOTAL	139409	108	1979	131713	5609	-
	RURAL	55001	108	138	54350	405	-
	NAO INFORMADO	-	-	-	-	-	-
MACE	TOTAL	50917	182	37621	8620	4494	-
	RURAL	14689	-	9965	4381	343	-
	NAO INFORMADO	-	-	-	-	-	-
AMAZONAS	TOTAL	292787	880	181637	85470	24800	-
	RURAL	66513	-	29	65260	1225	-
	NAO INFORMADO	-	-	-	-	-	-
GOIAIA	TOTAL	21653	21581	-	-	72	-
	RURAL	6048	6048	-	-	-	-
	NAO INFORMADO	-	-	-	-	-	-
PARA	TOTAL	787887	5056	439921	252717	89922	371
	RURAL	281864	877	107078	161712	12197	-
	NAO INFORMADO	371	-	-	-	-	371
MAPA	TOTAL	44429	37419	-	5421	1589	-
	RURAL	8430	6404	-	1658	368	-
	NAO INFORMADO	-	-	-	-	-	-
REGIAO NORDESTE	TOTAL	6160672	16141	2493409	2823759	826313	1050
	RURAL	2296921	8390	199468	2036949	52035	79
	NAO INFORMADO	1376	-	38	367	-	971

ENSINO REGULAR DE 1. GRAU  
3. ALUNADO

3.7 - MATRICULA FINAL POR DEPENDENCIA ADMINISTRATIVA, SEGUNDO A REGIAO, A UNIDADE DA FEDERACAO E LOCALIZACAO - 1994

(Continua)

UNIDADE DA FEDERACAO	LOCALIZACAO	MATRICULA FINAL					
		TOTAL	DEPENDENCIA ADMINISTRATIVA				
			FEDERAL	ESTADUAL	MUNICIPAL	PARTICULAR	NAO INFORMADO
MARANHAO	TOTAL	626890	1156	186170	352174	87390	-
	RURAL	279182	35	17839	257996	3312	-
	NAO INFORMADO	193	-	-	193	-	-
PIAUI	TOTAL	492773	703	232527	211617	46987	939
	RURAL	234312	227	35146	197341	1598	-
	NAO INFORMADO	939	-	-	-	-	939
CEARA	TOTAL	689949	1492	220923	313694	153930	-
	RURAL	258433	67	12220	240941	5205	-
	NAO INFORMADO	-	-	-	-	-	-
RIO GRANDE DO NORTE	TOTAL	377936	833	186111	139618	52374	-
	RURAL	114164	69	32138	80203	1754	-
	NAO INFORMADO	-	-	-	-	-	-
PARAIBA	TOTAL	472115	696	164244	242479	64696	-
	RURAL	177155	169	14457	161730	799	-
	NAO INFORMADO	-	-	-	-	-	-
PERNAMBUCO	TOTAL	1185223	1501	549916	486629	147098	79
	RURAL	343297	286	24241	303401	15290	79
	NAO INFORMADO	212	-	38	174	-	-
ALAGOAS	TOTAL	356098	568	123936	165242	66252	-
	RURAL	136577	-	13115	109709	13753	-
	NAO INFORMADO	-	-	-	-	-	-
SERGIPE	TOTAL	228683	296	104149	68892	35346	-
	RURAL	76701	296	12134	63334	937	-
	NAO INFORMADO	-	-	-	-	-	-
BAHIA	TOTAL	1731005	8896	725433	824404	172240	32
	RURAL	677100	7241	38178	622294	9387	-
	NAO INFORMADO	32	-	-	-	-	32

3.7 - MATRICULA FINAL POR DEPENDENCIA ADMINISTRATIVA, SEGUNDA REGIAO, A UNIDADE DE FEDERACAO E LOCALIZACAO - 1984

(continua)

UNIDADE DA FEDERACAO	LOCALIZACAO	MATRICULA FINAL					NAO INFORMADO
		TOTAL	DEPENDENCIA ADMINISTRATIVA				
			FEDERAL	ESTADUAL	MUNICIPAL	PARTICULAR	
REGIAO SUDESTE	TOTAL	8871634	10627	5913157	1730755	1217095	-
	RURAL	948809	1095	565117	366787	15900	-
	NAO INFORMADO	32	-	-	-	32	-
MINAS GERAIS	TOTAL	2346994	3046	1702634	482031	159283	-
	RURAL	463375	218	155386	303881	3890	-
	NAO INFORMADO	-	-	-	-	-	-
ESPIRITO SANTO	TOTAL	355076	174	260523	53099	41350	-
	RURAL	104083	104	88940	13908	1131	-
	NAO INFORMADO	32	-	-	-	32	-
RIO DE JANEIRO	TOTAL	1843479	7477	533044	750096	552862	-
	RURAL	133795	683	70827	45646	7639	-
	NAO INFORMADO	-	-	-	-	-	-
SAO PAULO	TOTAL	4326085	-	3416956	445529	463600	-
	RURAL	247556	-	240964	3352	3240	-
	NAO INFORMADO	-	-	-	-	-	-
REGIAO SUL	TOTAL	3153241	3023	1813644	959716	376858	-
	RURAL	771757	887	234935	523404	12531	-
	NAO INFORMADO	-	-	-	-	-	-
PARANA	TOTAL	1290508	939	727565	435474	133530	-
	RURAL	308051	364	48671	253026	5990	-
	NAO INFORMADO	-	-	-	-	-	-
SANTA CATARINA	TOTAL	619701	1039	436917	125784	55991	-
	RURAL	191033	179	122963	67216	675	-
	NAO INFORMADO	-	-	-	-	-	-
RIO GRANDE DO SUL	TOTAL	1243032	1075	656162	398458	187337	-
	RURAL	272673	344	63301	203162	5866	-
	NAO INFORMADO	-	-	-	-	-	-

MEC/SG/SEEC

ENSINO REGULAR DE 1. GRAU

3. ANUNDO

3.7 - MATRICULA FINAL POR DEPENDENCIA ADMINISTRATIVA, SEGUNDO A REGIAO, A UNIDADE DA FEDERACAO E LOCALIZACAO - 1984  
(conclusão)

UNIDADE DA FEDERACAO	LOCALIZACAO	MATRICULA FINAL					
		TOTAL	DEPENDENCIA ADMINISTRATIVA				NAO INFORMADO
			FEDERAL	ESTADUAL	MUNICIPAL	PARTICULAR	
REGIAO CENTRO OESTE	TOTAL	1504744	3663	1005080	340156	152485	3360
	RURAL	241442	847	52219	186575	2001	-
	NAO INFORMADO	3091	-	-	-	-	3091
MATO GROSSO DO SUL	TOTAL	259453	739	163350	73020	22344	-
	RURAL	35870	739	7558	27454	119	-
	NAO INFORMADO	-	-	-	-	-	-
MATE GROSSO	TOTAL	239089	-	152493	54971	28265	3360
	RURAL	45680	-	1469	43242	969	-
	NAO INFORMADO	3091	-	-	-	-	3091
GOIAS	TOTAL	758306	1737	476730	212165	67674	-
	RURAL	152684	108	35784	115879	913	-
	NAO INFORMADO	-	-	-	-	-	-
DISTRITO FEDERAL	TOTAL	247896	1187	212507	-	34202	-
	RURAL	7208	-	7208	-	-	-
	NAO INFORMADO	-	-	-	-	-	-

FONTE: MEC/SG/SERVICO DE ESTATISTICA DA EDUCACAO E CULTURA

3.7.A - Distribuição percentual da matrícula final de 1.º grau por dependência administrativa segundo a localização - Brasil - 1994

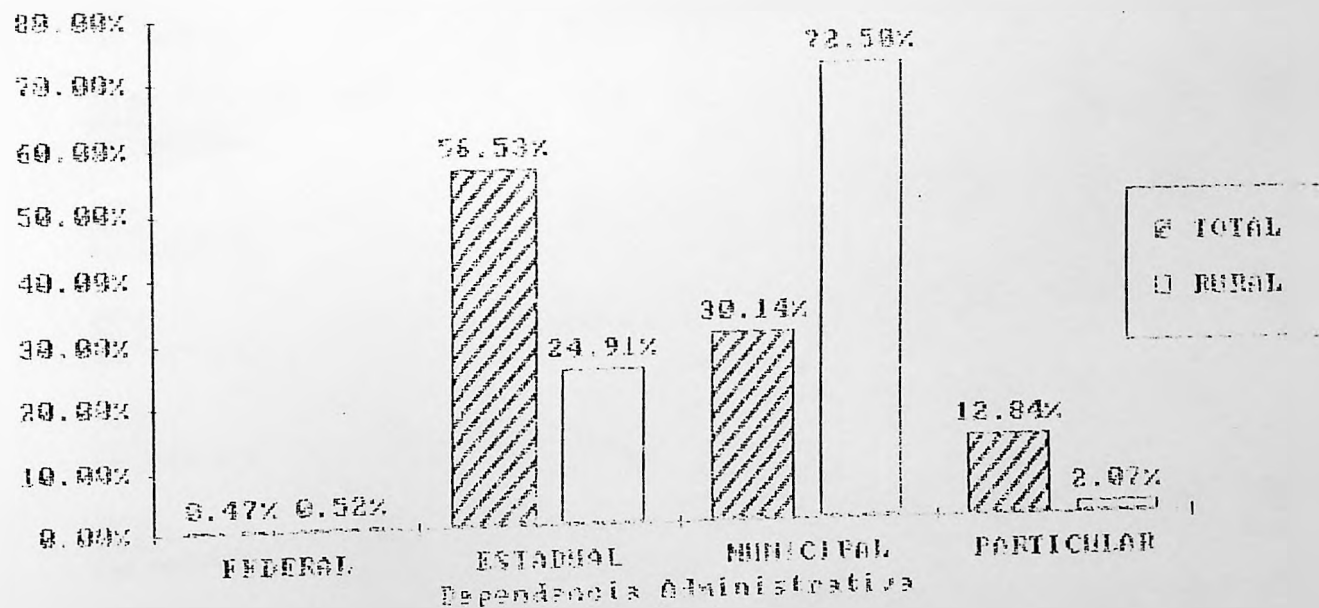

FONTES : MEC/SG/SINPLAN/SEBC

NOTA: 0.02% DA MATRÍCULA FINAL NÃO TEM DEPENDÊNCIA ADMINISTRATIVA INFORMADA

## 3.8 - MATRICULA FINAL POR SERIE, SEGUNDO A REGIAO, A UNIDADE DA FEDERACAO E LOCALIZACAO - 1984

(Continua)

UNIDADE CA FEDERACAO	LOCALI- ZACAO	MATRICULA FINAL									
		TOTAL	SERIE								NAO SERIADO
			1.	2.	3.	4.	5.	6.	7.	8.	
BRASIL	TOTAL	21027373	5941210	3632715	2859996	2343437	2145679	1602322	1252309	1006082	243624
	RURAL	4691474	2377154	988113	631550	407260	87678	44373	30829	22037	102489
	NAO INFORMADO	4870	1931	864	639	492	371	229	192	152	-
REGIAO NORTE	TOTAL	1337082	470227	225811	164711	119793	109673	75314	54975	42752	73921
	RURAL	432545	225597	75101	41400	21958	6739	4120	2726	1649	53257
	NAO INFORMADO	371	248	59	37	27	-	-	-	-	-
RONDONIA	TOTAL	139409	18286	14034	11561	8687	10119	6751	4757	3404	61910
	RURAL	55001	612	406	303	283	101	52	51	39	53155
	NAO INFORMADO	-	-	-	-	-	-	-	-	-	-
ACRE	TOTAL	50917	17873	9626	6953	5077	4370	3074	2235	1709	-
	RURAL	14689	8732	3026	1735	1030	75	41	31	19	-
	NAO INFORMADO	-	-	-	-	-	-	-	-	-	-
AMAZONAS	TOTAL	292787	97036	54652	38857	27310	27149	19283	15238	12089	1174
	RURAL	66513	41122	14618	6997	3239	179	121	101	94	42
	NAO INFORMADO	-	-	-	-	-	-	-	-	-	-
RODRIMA	TOTAL	21653	6353	4328	3146	2410	2126	1513	1005	772	-
	RURAL	6048	2966	1359	827	550	161	94	63	28	-
	NAO INFORMADO	-	-	-	-	-	-	-	-	-	-
PARA	TOTAL	787887	319707	135368	97450	71275	61117	40966	28827	22366	10811
	RURAL	281864	168339	53915	30282	16057	5839	3648	2357	1367	60
	NAO INFORMADO	371	248	59	37	27	-	-	-	-	-
APAPA	TOTAL	44429	10972	7803	6744	5034	4798	3727	2913	2412	26
	RURAL	8430	3826	1777	1256	799	383	164	123	102	-
	NAO INFORMADO	-	-	-	-	-	-	-	-	-	-
REGIAO NORDESTE	TOTAL	6160672	2320905	1058181	746527	558295	483294	355423	283176	231275	123596
	RURAL	2296921	1381543	443388	248162	136693	24047	9733	6551	4277	42427
	NAO INFORMADO	1376	979	264	82	51	-	-	-	-	-

## 3.8 - MATRICULA FINAL POR SERIE, SEGUNDO A REGIAO, A UNIDADE DA FEDERACAO E LOCALIZACAO - 1984

(Continua)

UNIDADE DA FEDERACAO	LOCALI- ZACAO	MATRICULA FINAL									
		TOTAL	SERIE								NAO SERIADO
			1.	2.	3.	4.	5.	6.	7.	8.	
MARANHAO	TOTAL	626890	266705	104197	73167	53513	43503	33512	26718	22876	2699
	RURAL	279182	180568	48942	26393	14705	2999	2116	1527	1101	832
	NAO INFORMADO	193	135	58	-	-	-	-	-	-	-
PIAUÍ	TOTAL	492773	202783	93532	66880	49973	35795	19264	13548	10866	10132
	RURAL	234312	128640	40151	33764	19419	9942	505	356	180	1355
	NAO INFORMADO	939	701	152	50	36	-	-	-	-	-
CEARA	TOTAL	689949	251299	116114	83258	63074	54785	42461	34882	28963	15113
	RURAL	253433	157828	50221	25936	12899	2305	1386	898	466	6494
	NAO INFORMADO	-	-	-	-	-	-	-	-	-	-
P. GRANDE DO NORTE	TOTAL	377936	199175	72741	52913	40007	37484	26420	21397	17799	-
	RURAL	114164	56458	28791	16898	9661	992	558	470	236	-
	NAO INFORMADO	-	-	-	-	-	-	-	-	-	-
PARAIBA	TOTAL	472115	179532	77610	56142	43027	35499	27358	22869	19361	10717
	RURAL	177155	108960	33544	18993	11934	317	156	101	56	3094
	NAO INFORMADO	-	-	-	-	-	-	-	-	-	-
PERNAMBUCO	TOTAL	1185223	373441	206826	147748	113217	106965	77558	59420	47772	52276
	RURAL	343297	194778	71277	38433	22283	1983	1377	799	517	11850
	NAO INFORMADO	212	131	46	20	15	-	-	-	-	-
ALAGOAS	TOTAL	356098	139157	66298	43850	31257	25539	19359	16356	13659	524
	RURAL	136577	81670	29028	15416	8301	782	555	446	217	162
	NAO INFORMADO	-	-	-	-	-	-	-	-	-	-
SERGIPE	TOTAL	228683	79437	43413	29424	23097	19097	13920	10579	9525	1201
	RURAL	76701	41895	17687	9825	5413	582	288	211	168	622
	NAO INFORMADO	-	-	-	-	-	-	-	-	-	-
BAHIA	TOTAL	1731005	719376	287450	193145	141140	124623	95571	77407	61454	30874
	RURAL	677100	430746	123747	62504	32078	4146	2692	1843	1336	18003
	NAO INFORMADO	32	12	8	12	-	-	-	-	-	-



MEC/SG/SEEC

## ENSINO REGULAR DE 1. GRAU

3. ALUNADO

3-8 - MATRICULA FINAL POR SERIE, SEGUNDO A REGIAO, A UNIDADE DA FEDERACAO E LOCALIZACAO - 1984

(conclusão)

UNIDADE DA FEDERACAO	LOCALI- ZACAO	MATRICULA FINAL									
		TOTAL	SERIE								NÃO SERIADO
			1.	2.	3.	4.	5.	6.	7.	8.	
REGIAO CENTRO-OESTE	TOTAL	1504744	416520	255051	206762	171602	165901	116944	92282	73704	5978
	RURAL	241442	117971	52586	36430	24501	4503	2729	1575	1027	120
	NAO INFORMADO	3091	692	526	515	414	371	229	192	152	-
MATO GROSSO DO SUL	TOTAL	259453	63395	47732	37080	29142	32775	21296	15560	12453	30
	RURAL	35870	14841	8748	5901	4053	910	605	430	352	30
	NAO INFORMADO	-	-	-	-	-	-	-	-	-	-
MATO GROSSO	TOTAL	239089	66681	45463	35049	26994	24895	16533	12450	9884	1140
	RURAL	45680	21911	11209	7258	4634	287	163	75	53	90
	NAO INFORMADO	3091	692	526	515	414	371	229	192	152	-
GOIAS	TOTAL	758306	244688	123677	100689	83914	74871	53156	41092	32509	3710
	RURAL	152684	79189	31062	21948	14748	2545	1525	1045	622	-
	NAO INFORMADO	-	-	-	-	-	-	-	-	-	-
DISTRITO FEDERAL	TOTAL	247896	41766	38179	33944	31552	33360	25959	23190	18858	1098
	RURAL	7208	2030	1567	1323	1066	761	436	25	-	-
	NAO INFORMADO	-	-	-	-	-	-	-	-	-	-

FONTE : MEC/SG/SERVICO DE ESTATISTICA DA EDUCACAO E CULTURA

3.9 - NUMERO DE ALUNOS APROVADOS, POR DEPENDENCIA ADMINISTRATIVA,  
SEGUNDO A REGIAO, A UNIDADE DA FEDERACAO E LOCALIZACAO - 1984

(Continua)

UNIDADE DA FEDERACAO	LOCALIZACAO	ALUNOS APROVADOS						
		TOTAL	DEPENDENCIA ADMINISTRATIVA					NAO INFORMADO
			FEDERAL	ESTADUAL	MUNICIPAL	PARTICULAR		
BRASIL	TOTAL	15787382	74423	9022428	4386640	2300353	3539	
	RURAL	3257490	14784	874907	2295606	71838	55	
	NAO INFORMADO	3635	-	31	295	31	3279	
REGIAO NORTE	TOTAL	922939	47996	465590	306469	102509	276	
	RURAL	273379	7545	82219	172293	11332	-	
	NAO INFORMADO	276	-	-	-	-	276	
RONDONIA	TOTAL	56235	-	1156	50479	4601	-	
	RURAL	1179	-	-	926	253	-	
	NAO INFORMADO	-	-	-	-	-	-	
ACRE	TOTAL	37076	157	27432	6014	3473	-	
	RURAL	9362	-	6184	2944	234	-	
	NAO INFORMADO	-	-	-	-	-	-	
AMAZONAS	TOTAL	217141	690	131058	63920	21473	-	
	RURAL	50218	-	26	49161	1031	-	
	NAO INFORMADO	-	-	-	-	-	-	
RORAIMA	TOTAL	15522	15451	-	-	71	-	
	RURAL	3594	3594	-	-	-	-	
	NAO INFORMADO	-	-	-	-	-	-	
PARA	TOTAL	564289	4340	305944	182086	71643	276	
	RURAL	204361	582	76009	118207	9563	-	
	NAO INFORMADO	276	-	-	-	-	276	
AMAPA	TOTAL	32576	27359	-	3971	1247	-	
	RURAL	4665	3369	-	1045	251	-	
	NAO INFORMADO	-	-	-	-	-	-	
REGIAO NORDESTE	TOTAL	4380902	11855	1768316	1915197	684864	670	
	RURAL	1550575	5467	137604	1370343	37106	55	
	NAO INFORMADO	941	-	31	295	-	615	

3.9 - NUMERO DE ALUNOS APROVADOS, POR DEPENDENCIA ADMINISTRATIVA,  
SEGUNDO A REGIAO, A UNIDADE DA FEDERACAO E LOCALIZACAO - 1984

(Continua)

UNIDADE DA FEDERACAO	LOCALIZACAO	ALUNOS APROVADOS					
		TOTAL	DEPENDENCIA ADMINISTRATIVA				
			FEDERAL	ESTADUAL	MUNICIPAL	PARTICULAR	NAO INFORMADO
PARANHAIC	TOTAL	491584	868	146551	268474	75691	-
	RURAL	211680	29	14634	194260	2757	-
	NAO INFORMADO	168	-	-	168	-	-
PIAUI	TOTAL	305154	465	148985	116431	38689	584
	RURAL	131871	117	22630	107905	1219	-
	NAO INFORMADO	584	-	-	-	-	584
CEARA	TOTAL	502851	1229	162696	213649	125277	-
	RURAL	172705	54	8580	161080	2991	-
	NAO INFORMADO	-	-	-	-	-	-
RIO GRANDE DO NORTE	TOTAL	248344	679	125431	80915	41420	-
	RURAL	63516	42	19879	42396	1200	-
	NAO INFORMADO	-	-	-	-	-	-
PARAIBA	TOTAL	363563	587	123981	184254	54841	-
	RURAL	139571	100	11518	127316	637	-
	NAO INFORMADO	-	-	-	-	-	-
PERNAMBUCO	TOTAL	333145	1179	392650	318214	121048	55
	RURAL	229494	177	16916	202404	9942	55
	NAO INFORMADO	158	-	31	127	-	-
ALAGOAS	TOTAL	247275	549	88341	105940	52445	-
	RURAL	86853	-	8868	68007	9978	-
	NAO INFORMADO	-	-	-	-	-	-
SERGIPE	TOTAL	140509	227	66206	46095	27981	-
	RURAL	37647	227	6396	30472	552	-
	NAO INFORMADO	-	-	-	-	-	-
BAHIA	TOTAL	1248477	6074	513575	581325	147472	31
	RURAL	477238	4721	28184	436503	7830	-
	NAO INFORMADO	31	-	-	-	-	31

ENSINO REGULAR DE 1. GRAU  
3. ANO

3.9 - NÚMERO DE ALUNOS APROVADOS, POR DEPENDÊNCIA ADMINISTRATIVA,  
SEGUNDO A REGIÃO, A UNIDADE DA FEDERAÇÃO E LOCALIZAÇÃO 1984

(continua)

UNIDADE DA FEDERAÇÃO	LOCALIZAÇÃO	ALUNOS APROVADOS					
		TOTAL	DEPENDÊNCIA ADMINISTRATIVA				
			FEDERAL	ESTADUAL	MUNICIPAL	PARTICULAR	NÃO INFORMADO
REGIÃO SUDESTE	TOTAL	6820215	8967	4568509	1191577	1051162	-
	RURAL	666119	625	425042	228701	11751	-
	NÃO INFORMADO	31	-	-	-	31	-
MINAS GERAIS	TOTAL	1679371	2718	1233716	310712	132225	-
	RURAL	292888	129	103528	186488	2743	-
	NÃO INFORMADO	-	-	-	-	-	-
ESPIRITO SANTO	TOTAL	275443	51	199303	40044	26346	-
	RURAL	74423	50	64033	9431	909	-
	NÃO INFORMADO	31	-	-	-	31	-
RIO DE JANEIRO	TOTAL	1316306	6199	349285	495065	465757	-
	RURAL	83578	446	47588	30197	5347	-
	NÃO INFORMADO	-	-	-	-	-	-
SÃO PAULO	TOTAL	3549095	-	2786205	345756	417134	-
	RURAL	215230	-	209893	2595	2752	-
	NÃO INFORMADO	-	-	-	-	-	-
REGIÃO SUL	TOTAL	2517823	2457	1460392	725988	328986	-
	RURAL	589164	546	190341	388242	10035	-
	NÃO INFORMADO	-	-	-	-	-	-
PARANÁ	TOTAL	1011167	741	562431	330692	117303	-
	RURAL	232208	253	38488	188645	4822	-
	NÃO INFORMADO	-	-	-	-	-	-
SANTA CATARINA	TOTAL	553278	872	401232	99749	51425	-
	RURAL	152252	111	102101	49447	593	-
	NÃO INFORMADO	-	-	-	-	-	-
RIO GRANDE DO SUL	TOTAL	953378	844	496729	295547	167258	-
	RURAL	204704	182	49752	150150	4620	-
	NÃO INFORMADO	-	-	-	-	-	-

MEC/SG/SEEC

## ENSINO REGULAR DE 1. GRAU

3. ALUNOS

3.9 - NÚMERO DE ALUNOS APROVADOS, POR DEPENDÊNCIA ADMINISTRATIVA,  
SEGUNDO A REGIÃO, A UNIDADE DA FEDERAÇÃO E LOCALIZAÇÃO 1984

(conclusão)

UNIDADE DA FEDERAÇÃO	LOCALIZAÇÃO	ALUNOS APROVADOS					
		TOTAL	DEPENDÊNCIA ADMINISTRATIVA				NÃO INFORMADO
			FEDERAL	ESTADUAL	MUNICIPAL	PARTICULAR	
REGIÃO CENTRO-OESTE	TOTAL	1145603	3148	759621	247409	132833	2592
	RURAL	178253	601	39701	136337	1614	-
	NÃO INFORMADO	2387	-	-	-	-	2387
MATO GROSSO DO SUL	TOTAL	193287	525	120712	52379	19671	-
	RURAL	25372	525	5984	18767	96	-
	NÃO INFORMADO	-	-	-	-	-	-
MATO GROSSO	TOTAL	181270	-	116298	39351	23029	2592
	RURAL	33110	-	1238	31072	800	-
	NÃO INFORMADO	2387	-	-	-	-	2387
GOIAS	TOTAL	575357	1435	359993	155679	58249	-
	RURAL	114248	76	26956	86499	718	-
	NÃO INFORMADO	-	-	-	-	-	-
DISTRITO FEDERAL	TOTAL	195689	1187	162618	-	31884	-
	RURAL	5523	-	5523	-	-	-
	NÃO INFORMADO	-	-	-	-	-	-

FONTE: MEC/SG/SERVIÇO DE ESTATÍSTICA DA EDUCAÇÃO E CULTURA

MEC/SG/SEEC

## ENSINO REGULAR DE 1. GRAU

3. ALUNADO

3.3.A - DISTRIBUICAO DE FREQUENCIA DA VARIÁVEL PORCENTAGEM DE ALUNOS APROVADOS, POR DEPENDENCIA ADMINISTRATIVA E LOCALIZACAO - BRASIL - 1984

CLASSES DA PORCENTAGEM DE ALUNOS APROVADOS	FREQUENCIA (NUMERO DE ESTABELECIMENTOS)									
	TOTAL		DEPENDENCIA ADMINISTRATIVA/LOCALIZACAO							
			FEDERAL		ESTADUAL		MUNICIPAL		PARTICULAR	
	TOTAL	RURAL	TOTAL	RURAL	TOTAL	RURAL	TOTAL	RURAL	TOTAL	RURAL
TOTAL	178932	137290	555	420	53094	30722	115391	104812	9892	1336
0  -- 5	1384	1337	3	3	85	77	1257	1241	39	16
5  -- 10	420	408	1	1	25	25	386	375	8	7
10  -- 15	635	619	2	2	57	55	568	554	8	8
15  -- 20	1039	1012	5	5	83	75	931	913	20	19
20  -- 25	1000	966	6	6	103	96	876	851	15	13
25  -- 30	2108	2048	19	19	242	230	1816	1769	31	30
30  -- 35	2350	2275	21	21	299	275	2006	1960	24	19
35  -- 40	3638	3471	17	17	474	425	3115	3007	32	22
40  -- 45	3829	3588	30	29	584	497	3168	3029	47	33
>= 45	162529	121566	451	317	51142	28967	101268	91113	9668	1169

FONTE : MEC/SG/SERVICCO DE ESTATISTICA DA EDUCACAO E CULTURA

NOTA : FORAM COMPUTADOS SOMENTE OS ESTABELECIMENTOS EM ATIVIDADE E QUE INFORMARAM A DEPENDENCIA ADMINISTRATIVA E LOCALIZACAO.

## 3.9.B - CARACTERÍSTICAS BÁSICAS DA VARIÁVEL PORCENTAGEM DE ALUNOS APROVADOS, POR DEPENDÊNCIA ADMINISTRATIVA E LOCALIZAÇÃO - BRASIL - 1984

CARACTERÍSTICAS BÁSICAS	ALUNOS APROVADOS									
	TOTAL		DEPENDÊNCIA ADMINISTRATIVA/LOCALIZAÇÃO							
			FEDERAL		ESTADUAL		MUNICIPAL		PARTICULAR	
	TOTAL	RURAL	TOTAL	RURAL	TOTAL	RURAL	TOTAL	RURAL	TOTAL	RURAL
NUMERO DE OBSERVAÇÕES (ESTABELECIMENTOS)	178932.00	137290.00	555.00	420.00	53094.00	30722.00	115391.00	104812.00	9892.00	1336.00
MINIMO	0.00	0.00	0.00	0.00	0.00	0.00	0.00	0.00	0.00	0.00
MAXIMO	100.00	100.00	100.00	100.00	100.00	100.00	100.00	100.00	100.00	100.00
MEDIANA	76.36	75.00	67.78	60.66	79.11	80.95	73.33	73.33	88.33	75.00
MODA	100.00	100.00	100.00	100.00	100.00	100.00	100.00	100.00	100.00	100.00
MEDIA	73.41	72.04	64.98	60.06	77.64	78.13	70.54	70.32	84.59	70.85
VARIANCIA	397.38	455.91	431.42	436.67	256.23	347.73	449.92	472.91	219.09	482.73
DESVIO PADRAO	19.93	21.35	20.77	20.90	16.01	18.65	21.21	21.75	14.80	21.97
COEF. DE VARIACAO	27.16	29.64	31.96	34.79	20.62	23.87	30.07	30.93	17.50	31.01
COEF. DE ASSIMETRIA	-0.84	-0.80	-0.44	-0.13	-0.88	-0.91	-0.84	-0.82	-2.05	-0.98
COEF. DE CURTOSE	3.72	3.40	2.64	2.60	4.43	3.77	3.63	3.49	9.38	3.72

FONTE : MEC/SG/SERVICO DE ESTATISTICA DA EDUCACAO E CULTURA

NOTAS : FORAM COMPUTADOS SOMENTE OS ESTABELECIMENTOS EM ATIVIDADE E QUE INFORMARAM A DEPENDENCIA ADMINISTRATIVA E LOCALIZACAO.

3.9.C - Distribuição percentual do número de aprovados e reprovados no I.º grau por dependência administrativa - Brasil - 1984

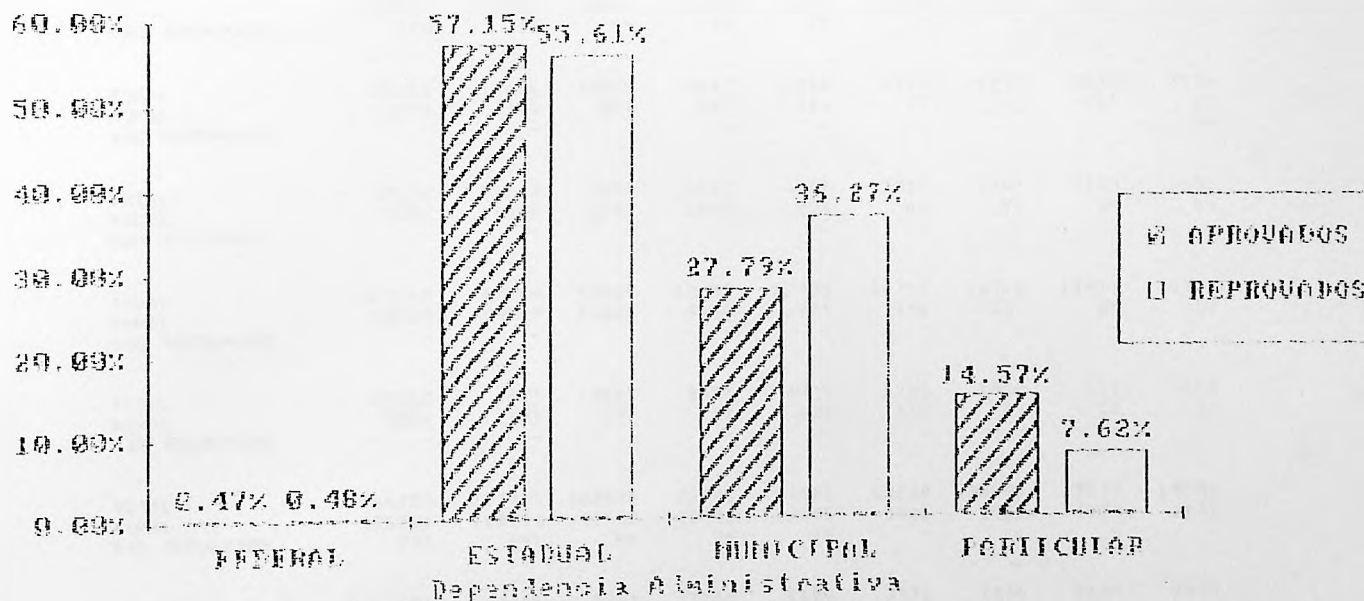

FONTE : RES 159/SE/PIAII/SECC

NOTA: 0.02% DOS APROVADOS E 0.03% DOS REPROVADOS NÃO TEM A DEPENDÊNCIA ADMINISTRATIVA INFORMADA

(Continua)

UNIDADE DA FEDERACAO	LOCAL I- ZACAO	ALUNOS APROVADOS								
		TOTAL	SERIE							
			1.	2.	3.	4.	5.	6.	7.	8.
BRASIL	TOTAL	15787382	4240790	2776532	2305434	1960314	1456385	1192017	988692	867218
	RURAL	3257490	1544704	728714	498499	237735	65425	35892	26503	20028
	NAO INFORMADO	3635	1274	639	505	435	298	186	172	176
REGIAO NORTE	TOTAL	922839	318583	171134	128419	97176	73041	56088	42587	35811
	RURAL	272379	153457	58009	32784	17883	4545	3112	2172	1417
	NAO INFORMADO	276	181	44	26	25	-	-	-	-
RONDONIA	TOTAL	56235	11686	10920	8943	6964	6341	4875	3670	2936
	RURAL	1179	314	267	197	214	75	45	47	25
	NAO INFORMADO	-	-	-	-	-	-	-	-	-
ACRE	TOTAL	37076	11220	7332	5577	4267	3057	2369	1723	1531
	RURAL	9362	4882	2189	1340	804	62	37	29	19
	NAO INFORMADO	-	-	-	-	-	-	-	-	-
AMAZONAS	TOTAL	217141	67819	40938	30209	22338	18789	14901	11819	10328
	RURAL	50218	29507	11639	5858	2781	156	103	86	89
	NAO INFORMADO	-	-	-	-	-	-	-	-	-
RODRIMA	TOTAL	15522	3877	3447	2556	1955	1235	1008	793	651
	RURAL	3594	1323	922	651	436	119	65	51	27
	NAO INFORMADO	-	-	-	-	-	-	-	-	-
PARA	TOTAL	564289	217315	102535	75746	57513	40248	30099	22377	18456
	RURAL	204361	115799	41923	23878	12071	3906	2743	1970	1171
	NAO INFORMADO	276	181	44	26	25	-	-	-	-
AMAPA	TOTAL	32576	6666	5962	5388	4139	3371	2836	2205	2009
	RURAL	4665	1632	1069	860	577	227	119	94	87
	NAO INFORMADO	-	-	-	-	-	-	-	-	-
REGIAO NORDESTE	TOTAL	4380902	1549547	773252	572492	444350	341058	273475	226935	199793
	RURAL	1550575	902104	323637	186254	103814	16937	8114	5809	3907
	NAO INFORMADO	941	640	190	72	39	-	-	-	-

3.10 - NUMERO DE ALUNOS APROVADOS POR SERIE, SEGUNDO A REGIAO, A UNIDADE DA FEDEPACAO E LOCALIZACAO - 1984

(Continua)

UNIDADE CA FEDERACAO	LOCALI- ZACAO	ALUNOS APROVADOS								
		TOTAL	SERIE							
			1.	2.	3.	4.	5.	6.	7.	8.
PARANHAO	TOTAL	491584	196983	81843	59919	46211	34495	28366	22920	20957
	RURAL	211690	132293	38682	21528	12429	2520	1846	1361	1031
	NAO INFORMADO	168	127	41	-	-	-	-	-	-
PIAUI	TOTAL	305154	119356	56101	45206	28328	22483	13853	10486	9341
	RURAL	131971	65268	27047	20757	8314	5653	366	302	164
	NAO INFORMADO	584	404	105	44	31	-	-	-	-
CEARA	TOTAL	502251	167693	87084	65349	50945	41891	34539	29337	26033
	RURAL	172705	101357	36619	19872	10259	2045	1277	920	456
	NAO INFORMADO	-	-	-	-	-	-	-	-	-
RIO GRANDE DO NORTE	TOTAL	248344	58845	46703	37360	30901	23476	19075	16933	15201
	RURAL	63516	25929	17364	11320	7121	680	511	391	209
	NAO INFORMADO	-	-	-	-	-	-	-	-	-
PARAIBA	TOTAL	363563	135710	60754	45936	37331	26428	21703	18944	16857
	RURAL	135571	85310	27341	15991	10394	253	142	85	55
	NAO INFORMADO	-	-	-	-	-	-	-	-	-
PERNAMBUCO	TOTAL	833145	255700	150818	114423	91958	73494	59305	47488	40959
	RURAL	229494	125740	52320	29718	18144	1395	1021	680	476
	NAO INFORMADO	158	97	36	17	8	-	-	-	-
ALAGAS	TOTAL	247275	83657	46400	33423	25816	18187	14923	13096	11773
	RURAL	86853	47313	19955	11344	6711	524	446	363	197
	NAO INFORMADO	-	-	-	-	-	-	-	-	-
SERGIPE	TOTAL	140509	36287	27210	21043	17757	12012	10201	8094	7010
	RURAL	37647	15961	9956	6510	4216	440	230	188	146
	NAO INFORMADO	-	-	-	-	-	-	-	-	-
BAHIA	TOTAL	1248477	495426	216339	149833	115108	87762	72510	59837	51667
	RURAL	477238	298943	94353	49214	26226	3427	2275	1618	1187
	NAO INFORMADO	31	12	3	11	-	-	-	-	-



MEC/SG/SFEC

ENSINO REGULAR DE 1. GRAU  
3. ALUNADO3.10 - NUMERO DE ALUNOS APROVADOS POR SERIE, SEGUNDO A REGIÃO, A UNIDADE DA FEDERAÇÃO E LOCALIZAÇÃO - 1984  
(conclusão)

UNIDADE DA FEDERAÇÃO	LOCALI ZACAO	ALUNOS APROVADOS								
		TOTAL	SERIE							
			1.	2.	3.	4.	5.	6.	7.	8.
REGIÃO CENTRO-OESTE	TOTAL	1145603	291546	201352	169960	146646	112081	88364	73056	62598
	RURAL	178253	77458	41048	30248	21391	3437	2316	1399	956
	NAO INFORMADO	2387	441	391	402	371	298	186	172	126
MATO GROSSO DO SUL	TOTAL	193287	42196	36871	30733	24801	20035	15496	12485	10670
	RURAL	25372	8516	6543	4908	3560	643	527	356	319
	NAO INFORMADO	-	-	-	-	-	-	-	-	-
MATO GROSSO	TOTAL	181270	44295	35409	28862	23307	16857	13149	10544	8847
	RURAL	33110	13367	8841	6245	4168	233	139	69	48
	NAO INFORMADO	2387	441	391	402	371	298	186	172	126
GOIAS	TOTAL	575357	173132	97105	81327	71150	51705	39874	33030	28024
	RURAL	114248	54231	24450	18000	12771	1980	1277	950	580
	NAO INFORMADO	-	-	-	-	-	-	-	-	-
DISTRITO FEDERAL	TOTAL	195689	31923	31967	29028	27388	23484	19845	16997	15057
	RURAL	5523	1344	1214	1095	892	581	373	24	-
	NAO INFORMADO	-	-	-	-	-	-	-	-	-

FONTE: MEC/SG/SERVIÇO DE ESTATÍSTICA DA EDUCAÇÃO E CULTURA

3.10.A - TAXA DE APROVAÇÃO POR SÉRIE, SEGUNDA À REGIÃO, UNIDADE DA FEDERAÇÃO E DEPENDÊNCIA ADMINISTRATIVA - 1984  
3 - ALORADO  
(CONTINUA)

DEPENDÊNCIA ADMINISTRATIVA	TAXA DE APROVAÇÃO (%)									
	TOTAL	SÉRIE								
		1.	2.	3.	4.	5.	6.	7.	8.	
<b>BRASIL</b>										
TOTAL	75.96	71.38	76.43	80.61	83.65	67.88	74.39	78.95	86.20	
FEDERAL	75.54	62.13	78.07	81.31	84.23	73.70	79.62	82.50	84.94	
ESTADUAL	76.46	76.56	75.31	80.19	83.49	65.48	72.50	77.30	85.00	
MUNICIPAL	70.76	64.21	74.63	78.06	80.95	65.07	71.14	76.27	86.74	
PARTICULAR	85.79	83.33	87.52	88.66	89.51	80.43	83.53	85.98	89.58	
<b>REGIÃO NORTE</b>										
TOTAL	73.35	67.75	75.79	77.97	81.12	66.60	74.47	77.47	83.76	
FEDERAL	73.74	61.00	77.88	81.24	82.88	68.11	73.99	79.51	83.92	
ESTADUAL	71.68	65.17	74.20	75.62	79.37	65.74	73.29	75.92	83.01	
MUNICIPAL	72.59	68.98	76.18	78.61	81.46	64.42	73.18	77.25	84.14	
PARTICULAR	81.31	77.54	81.35	86.22	88.08	73.04	81.96	83.28	86.39	
<b>RONDONIA</b>										
TOTAL	72.47	63.91	77.81	77.35	80.17	62.66	72.21	77.15	83.31	
FEDERAL	-	-	-	-	-	-	-	-	-	
ESTADUAL	62.79	75.08	84.70	72.70	82.88	29.74	56.52	61.11	67.59	
MUNICIPAL	71.72	62.42	76.96	76.44	79.26	62.86	71.74	77.32	83.63	
PARTICULAR	85.62	80.41	87.90	91.38	90.85	80.81	87.47	82.69	85.97	
<b>ACRE</b>										
TOTAL	72.82	62.78	76.17	80.21	84.05	69.95	77.07	77.09	89.58	
FEDERAL	86.26	81.03	92.42	84.48	-	-	-	-	-	
ESTADUAL	72.92	61.82	75.62	79.65	84.40	73.03	79.53	77.62	91.20	
MUNICIPAL	69.77	62.73	73.92	80.57	82.92	55.25	72.70	81.68	81.16	
PARTICULAR	77.28	73.31	86.65	83.85	83.50	68.35	66.36	71.43	85.48	

3.10.A - TAXA DE APROVAÇÃO POR SÉRIE, SEGUNDO A REGIÃO, UNIDADE DA FEDERAÇÃO E DEPENDÊNCIA ADMINISTRATIVA - 1984  
3 - ALUNADO  
(CONTINUA)

DEPENDÊNCIA ADMINISTRATIVA	TAXA DE APROVAÇÃO (%)									
	TOTAL	SÉRIE								8.
		1.	2.	3.	4.	5.	6.	7.		
AMAZONAS										
TOTAL	74.46	69.89	74.91	77.74	81.79	69.21	77.28	77.56	85.43	
FEDERAL	78.41	-	-	-	-	81.30	74.10	82.18	76.27	
ESTADUAL	72.60	65.64	72.02	74.81	79.83	67.52	76.12	75.97	85.06	
MUNICIPAL	74.84	71.30	77.66	81.25	84.10	71.89	82.74	82.62	90.75	
PARTICULAR	86.58	85.59	84.08	90.22	92.37	83.00	64.67	86.58	88.49	
RODAIHA										
TOTAL	71.69	61.02	79.64	81.25	81.12	58.09	66.62	78.91	84.33	
FEDERAL	71.60	60.86	79.53	81.17	81.10	58.09	66.62	78.91	84.33	
PARTICULAR	98.61	100.00	100.00	100.00	87.50	-	-	-	-	
PARA										
TOTAL	72.62	67.97	75.75	77.73	80.69	65.85	73.47	77.63	82.52	
FEDERAL	85.84	72.57	85.53	88.74	88.33	85.22	88.71	94.40	95.77	
ESTADUAL	71.22	65.33	74.97	75.63	78.74	64.62	71.48	75.87	81.16	
MUNICIPAL	72.15	69.19	75.42	78.46	81.84	66.05	71.80	74.87	82.50	
PARTICULAR	79.83	75.18	79.84	85.10	87.24	70.49	81.91	83.40	85.82	
AMAPA										
TOTAL	73.36	60.75	76.41	79.89	82.22	70.26	76.09	75.70	83.29	
FEDERAL	73.16	59.74	75.81	80.33	83.03	70.46	74.90	76.70	82.70	
MUNICIPAL	73.25	59.94	76.12	77.71	78.37	73.31	87.27	73.36	88.89	
PARTICULAR	78.48	64.63	89.02	77.78	80.34	46.79	60.29	49.35	87.93	

3.10.A- TAXA DE APROVAÇÃO POR SERIE, SEGUNDO A REGIAO, UNIDADE DA FEDERACAO E DEPENDENCIA ADMINISTRATIVA - 1984  
(CONTINUA)

DEPENDENCIA ADMINISTRATIVA	TAXA DE APROVAÇÃO (%)									
	TOTAL	SERIE								8.
		1.	2.	3.	4.	5.	6.	7.		
REGIAO NORDESTE										
TOTAL	72.57	66.76	73.07	76.69	79.59	70.57	76.94	80.14	86.39	
FEDERAL	73.56	60.09	75.29	78.81	83.99	80.59	89.18	86.17	81.36	
ESTADUAL	72.34	66.03	70.69	75.49	78.81	67.66	74.01	77.71	84.49	
MUNICIPAL	69.44	65.83	72.42	74.86	76.81	68.46	77.69	78.77	87.68	
PARTICULAR	83.79	79.53	84.55	86.31	87.74	79.23	83.13	85.58	89.43	
MARANHAO										
TOTAL	78.76	73.82	78.55	81.89	86.35	79.27	84.64	85.78	91.61	
FEDERAL	75.09	74.29	85.59	81.89	93.16	71.98	89.13	57.69	51.49	
ESTADUAL	79.29	72.09	75.98	80.68	96.37	76.55	82.55	85.33	91.35	
MUNICIPAL	76.41	73.52	78.45	81.37	85.28	79.21	84.50	83.72	90.40	
PARTICULAR	87.15	84.36	86.69	87.45	89.92	84.15	87.57	87.25	92.72	
PIAUI										
TOTAL	63.23	58.86	67.16	67.59	56.69	62.81	71.91	77.40	85.97	
FEDERAL	66.15	64.61	64.34	73.53	100.00	-	-	-	-	
ESTADUAL	66.50	64.67	65.63	73.13	64.62	59.59	67.51	72.33	82.39	
MUNICIPAL	55.43	53.69	66.54	59.08	36.41	56.09	70.02	86.50	91.87	
PARTICULAR	82.47	86.06	88.81	86.82	85.49	74.63	78.39	82.23	89.07	
CEARA										
TOTAL	74.51	66.73	75.00	78.49	80.77	76.45	81.34	84.10	89.88	
FEDERAL	82.37	67.34	68.88	82.09	82.65	92.17	93.52	91.41	82.70	
ESTADUAL	74.63	65.57	72.95	76.19	78.10	73.12	78.90	82.50	89.56	
MUNICIPAL	70.12	65.14	72.94	76.81	79.54	77.54	83.75	84.48	93.00	
PARTICULAR	83.15	77.82	83.48	84.82	85.87	80.47	83.54	85.75	89.42	

3 - ALUNADO

3.10.A - TAXA DE APROVAÇÃO POR SÉRIE, SEGUNDO A REGIÃO, UNIDADE DA FEDERAÇÃO E DEPENDÊNCIA ADMINISTRATIVA - 1984  
(CONTINUA)

DEPENDÊNCIA ADMINISTRATIVA	TAXA DE APROVAÇÃO (%)								
	TOTAL	SÉRIE							
		1.	2.	3.	4.	5.	6.	7.	8.
<b>RIO GRANDE DO NORTE</b>									
TOTAL	65.71	53.90	64.20	70.61	77.24	62.50	72.20	78.67	85.40
FEDERAL	81.39	72.00	88.66	79.35	81.74	66.67	84.44	97.89	87.50
ESTADUAL	67.40	58.27	64.41	69.97	77.27	59.83	69.64	77.61	84.32
MUNICIPAL	58.30	47.04	59.78	67.04	72.85	61.94	72.31	76.58	84.34
PARTICULAR	79.05	73.88	78.29	81.84	84.63	71.94	79.05	83.57	89.38
<b>PARAIBA</b>									
TOTAL	78.80	75.59	78.28	81.82	86.76	74.45	79.33	82.40	87.07
FEDERAL	84.34	77.86	71.21	66.30	75.56	93.01	96.70	92.42	98.39
ESTADUAL	77.95	72.29	76.95	81.61	87.66	72.16	76.75	80.06	84.67
MUNICIPAL	77.36	75.70	77.28	80.31	84.51	73.09	79.78	80.27	89.44
PARTICULAR	86.24	83.87	87.45	88.27	90.33	80.18	84.86	87.88	91.15
<b>PERNAMBUCO</b>									
TOTAL	73.54	68.47	72.92	77.44	91.22	68.71	75.18	79.92	85.74
FEDERAL	79.76	87.45	70.55	73.05	78.15	82.86	86.83	82.57	68.64
ESTADUAL	74.11	73.52	71.08	76.09	79.47	66.65	72.86	78.09	84.18
MUNICIPAL	69.53	64.75	71.71	75.76	80.76	65.87	76.48	78.49	89.05
PARTICULAR	84.13	78.79	84.53	86.70	88.50	80.96	83.82	87.41	89.44
<b>ALAGOAS</b>									
TOTAL	69.56	60.12	69.99	76.22	82.59	71.22	77.09	80.07	86.19
FEDERAL	96.65	-	-	-	-	100.00	100.00	96.83	96.25
ESTADUAL	71.35	60.69	69.86	75.86	82.27	69.12	74.33	78.47	85.64
MUNICIPAL	64.21	57.89	67.68	73.23	81.11	75.01	83.13	72.35	87.13
PARTICULAR	79.34	73.85	79.98	85.48	86.53	72.38	78.05	83.39	85.98

3.10.A - TAXA DE APROVAÇÃO POR SÉRIE, SEGUNDO A REGIÃO, UNIDADE DA FEDERAÇÃO E DEPENDÊNCIA ADMINISTRATIVA - 1984  
(CONTINUA)

DEPENDÊNCIA ADMINISTRATIVA	TAXA DE APROVAÇÃO (%)								
	TOTAL	SÉRIE							
		1.	2.	3.	4.	5.	6.	7.	8.

## SERGIPE

TOTAL	61.77	45.68	62.68	71.52	76.89	67.61	73.28	76.51	82.23
FEDERAL	76.69	16.22	77.78	-	-	98.44	81.25	80.33	81.97
ESTADUAL	64.12	46.50	61.88	71.07	72.68	65.69	71.94	75.26	80.05
MUNICIPAL	52.02	40.80	58.36	67.25	79.35	57.50	62.50	65.63	79.10
PARTICULAR	79.20	69.92	79.71	82.68	86.62	77.79	80.74	83.49	88.22

## BAHIA

TOTAL	73.43	68.87	75.26	77.58	81.56	70.42	75.87	77.30	84.07
FEDERAL	68.28	56.52	76.90	80.04	84.27	72.51	88.03	84.64	80.69
ESTADUAL	71.76	65.18	72.41	75.06	80.21	66.83	72.78	74.11	81.89
MUNICIPAL	72.32	69.45	75.52	77.78	80.81	70.92	76.01	77.76	85.49
PARTICULAR	85.91	84.75	88.20	88.67	89.51	80.84	84.41	85.29	88.49

## REGIÃO SUDESTE

TOTAL	77.22	78.18	75.80	80.98	85.30	64.54	71.75	77.05	86.35
FEDERAL	84.38	76.89	84.58	85.05	95.27	84.20	85.46	83.05	86.15
ESTADUAL	77.56	84.44	74.27	80.58	85.59	61.60	69.54	75.07	85.18
MUNICIPAL	69.25	57.06	73.57	77.03	80.66	61.48	67.92	74.24	86.38
PARTICULAR	86.80	85.65	88.63	89.38	90.46	81.18	83.70	86.26	89.97

## MINAS GERAIS

TOTAL	71.84	58.87	76.24	80.37	85.99	63.32	69.65	75.41	84.45
FEDERAL	89.23	61.82	89.03	90.18	94.26	87.92	93.75	94.48	90.59
ESTADUAL	72.46	61.07	77.00	80.39	85.59	61.90	68.27	74.33	84.01
MUNICIPAL	65.50	51.75	71.84	78.31	86.09	60.32	65.12	71.13	80.65
PARTICULAR	83.94	66.51	92.10	92.10	93.33	74.88	79.08	82.43	87.49

3.10.B - TAXA DE APROVAÇÃO POR SÉRIE, SEGUNDO A REGIÃO, UNIDADE DA FEDERAÇÃO E DEPENDÊNCIA ADMINISTRATIVA - 1984  
 3 - ALUNADO  
 (CONTINUA)

DEPENDÊNCIA ADMINISTRATIVA	TAXA DE APROVAÇÃO (%)									
	TOTAL	SÉRIE								
		1.	2.	3.	4.	5.	6.	7.	8.	
<b>ESPIRITO SANTO</b>										
TOTAL	77.65	66.67	81.13	84.85	88.95	73.12	76.43	78.51	83.94	
FEDERAL	48.08	41.43	44.44	100.00	62.50	-	-	-	-	-
ESTADUAL	76.59	65.37	80.38	83.93	88.97	71.67	75.41	76.38	81.89	
MUNICIPAL	75.41	62.92	78.95	84.16	86.42	70.94	75.58	79.49	88.26	
PARTICULAR	87.67	68.60	91.24	92.78	92.18	81.54	80.91	85.24	87.72	
<b>RIO DE JANEIRO</b>										
TOTAL	72.58	68.82	68.00	75.74	78.57	66.54	73.38	77.93	86.67	
FEDERAL	92.91	76.05	82.07	75.12	96.50	83.10	83.79	80.36	85.32	
ESTADUAL	68.38	78.72	53.79	69.76	74.24	64.09	69.81	73.77	83.75	
MUNICIPAL	66.31	54.57	69.98	72.18	74.58	57.56	66.00	71.96	85.25	
PARTICULAR	84.88	81.63	85.33	86.36	87.71	81.23	84.44	86.87	89.65	
<b>SAO PAULO</b>										
TOTAL	82.04	96.18	78.78	83.21	87.59	63.76	71.75	77.39	87.29	
FEDERAL	-	-	-	-	-	-	-	-	-	-
ESTADUAL	81.54	99.73	76.79	82.01	87.00	60.54	69.73	75.48	86.07	
MUNICIPAL	77.61	71.45	81.30	83.03	86.06	67.39	71.11	78.56	90.34	
PARTICULAR	99.98	90.59	91.59	92.14	93.06	84.35	85.80	87.91	92.18	
<b>REGIÃO SUL</b>										
TOTAL	79.86	70.25	83.81	86.03	84.83	74.61	78.27	83.16	86.67	
FEDERAL	81.28	58.84	79.46	87.67	95.61	87.84	86.84	86.27	91.02	
ESTADUAL	80.54	74.51	85.38	86.78	83.82	73.12	77.46	82.64	85.99	
MUNICIPAL	75.65	62.98	80.23	83.72	84.83	75.23	75.84	82.05	88.92	
PARTICULAR	87.30	85.30	90.67	90.77	89.34	82.88	83.42	86.00	89.08	

## ENSINO REGULAR DE 1. GRAU

3.10.B - TAXA DE APROVAÇÃO POR SÉRIE, SEGUNDO A REGIÃO, UNIDADE DA FEDERAÇÃO E DEPENDÊNCIA ADMINISTRATIVA - 1984  
3 - ALUNADO

169

DEPENDÊNCIA ADMINISTRATIVA	TAXA DE APROVAÇÃO (%)								
	TOTAL	SÉRIE							
		1.	2.	3.	4.	5.	6.	7.	8.

## PARANA

TOTAL	78.35	68.96	81.60	83.80	88.90	69.03	75.83	82.95	89.70
FEDERAL	78.91	57.87	78.22	82.14	86.21	85.06	83.22	81.29	89.88
ESTADUAL	78.05	71.75	81.79	83.31	88.22	67.37	74.45	82.01	89.00
MUNICIPAL	75.94	63.82	79.81	82.97	88.91	69.65	75.99	84.06	91.64
PARTICULAR	87.85	84.72	88.94	89.33	91.73	83.04	85.68	88.81	93.51

## SANTA CATARINA

TOTAL	89.34	79.35	89.18	92.71	88.32	96.36	96.51	97.08	88.11
FEDERAL	86.42	71.49	52.26	91.43	96.06	84.11	91.21	90.00	92.94
ESTADUAL	91.92	64.28	91.81	94.72	87.76	98.48	98.49	98.74	87.88
MUNICIPAL	79.33	66.47	81.47	86.92	88.40	84.32	85.70	89.61	88.34
PARTICULAR	91.85	92.93	94.41	94.41	93.12	89.30	89.12	99.45	89.49

## RIO GRANDE DO SUL

TOTAL	76.70	67.52	83.50	84.96	79.12	71.42	72.07	76.34	83.38
FEDERAL	78.51	44.81	63.16	86.36	100.00	92.59	87.56	89.80	91.19
ESTADUAL	75.70	70.78	84.48	84.50	76.56	67.95	69.78	74.16	81.92
MUNICIPAL	74.17	60.87	80.34	83.55	79.66	75.69	71.39	76.88	87.20
PARTICULAR	85.55	83.48	91.05	90.88	96.40	80.94	80.63	83.57	86.98

## REGIÃO CENTRO-OESTE

TOTAL	76.44	70.00	78.95	82.20	85.46	67.56	75.56	79.17	84.93
FEDERAL	85.94	73.77	84.57	84.43	80.95	90.42	91.39	96.02	95.34
ESTADUAL	75.79	70.77	78.23	81.15	84.22	65.90	74.12	77.46	83.88
MUNICIPAL	72.88	65.24	76.39	81.37	86.07	64.99	72.24	81.00	84.43
PARTICULAR	88.57	87.94	91.28	90.96	91.96	81.08	86.05	87.73	90.23

3.10.A - TAXA DE APROVAÇÃO POR SÉRIE, SEGUNDO A REGIÃO, UNIDADE DA FEDERAÇÃO E DEPENDÊNCIA ADMINISTRATIVA - 1984  
(CCNCLUSÃO)

DEPENDÊNCIA ADMINISTRATIVA	TAXA DE APROVAÇÃO (%)								
	TOTAL	SÉRIE							
		1.	2.	3.	4.	5.	6.	7.	8.
MATO GROSSO DO SUL									
TOTAL	74.51	66.57	77.25	82.88	85.10	61.13	72.76	80.24	85.68
FEDERAL	71.04	69.82	73.29	71.00	76.92	-	-	-	-
ESTADUAL	73.90	68.45	76.76	81.85	83.03	59.34	71.74	79.05	85.39
MUNICIPAL	71.76	60.58	75.06	82.76	87.09	60.79	70.15	80.99	84.07
PARTICULAR	88.04	88.31	50.96	91.01	92.72	79.22	83.54	87.38	88.17
MATO GROSSO									
TOTAL	76.18	66.43	77.89	82.35	86.34	67.71	79.53	84.69	89.51
FEDERAL	-	-	-	-	-	-	-	-	-
ESTADUAL	76.56	68.28	77.15	81.15	84.87	66.68	78.99	84.32	89.66
MUNICIPAL	71.70	60.88	76.96	83.39	88.50	77.62	82.61	88.46	100.00
PARTICULAR	82.81	78.67	84.37	86.84	89.79	72.43	82.93	86.24	89.02
GOIAS									
TOTAL	76.25	70.76	78.52	80.78	84.79	69.06	75.01	80.38	86.20
FEDERAL	82.67	77.85	93.19	90.17	81.77	77.73	73.74	89.03	85.45
ESTADUAL	75.65	71.19	77.52	79.53	83.72	67.69	73.61	79.32	85.47
MUNICIPAL	73.56	67.55	76.74	80.25	85.04	67.20	73.21	80.88	84.43
PARTICULAR	88.77	89.57	92.29	90.37	91.39	81.16	85.40	86.23	90.92
DISTRITO FEDERAL									
TOTAL	79.29	76.43	83.73	85.52	86.80	70.40	76.45	73.33	79.84
FEDERAL	100.00	-	-	-	-	100.00	100.00	100.00	100.00
ESTADUAL	76.92	73.58	81.79	83.92	85.61	67.47	73.74	69.64	77.06
PARTICULAR	93.22	55.05	56.62	95.85	94.14	89.11	90.53	90.84	90.81

FCNTE : MEC/SG/SERVICO DE ESTATISTICA DA EDUCACAO E CULTURA.

3.10.B- DISTRIBUICAO DE FREQUENCIA DA VARIÁVEL PORCENTAGEM DE ALUNOS APROVADOS, POR DEPENDENCIA ADMINISTRATIVA E LOCALIZACAO -

ENSINO REGULAR DE 1. GRAU  
3. ALUNADO

171

CLASSES DA PORCENTAGEM DE ALUNOS APROVADOS	FREQUENCIA (NUMERO DE ESTABELECIMENTOS)									
	TOTAL		DEPENDENCIA ADMINISTRATIVA/LOCALIZACAO							
			FEDERAL		ESTADUAL		MUNICIPAL		PARTICULAR	
	TOTAL	RURAL	TOTAL	RURAL	TOTAL	RURAL	TOTAL	RURAL	TOTAL	RURAL
TOTAL	178931	137290	555	420	53094	30722	115390	104812	9892	1336
0  -- 5	1384	1337	3	3	85	77	1257	1241	39	16
5  -- 10	420	408	1	1	25	25	396	375	8	7
10  -- 15	635	619	2	2	57	55	568	554	8	8
15  -- 20	1039	1012	5	5	93	75	931	913	20	19
20  -- 25	1700	1666	6	6	103	96	876	851	15	13
25  -- 30	2108	2048	19	19	242	230	1816	1769	31	30
30  -- 35	2350	2275	21	21	299	275	2006	1960	24	19
35  -- 40	3638	3471	17	17	474	425	3115	3007	32	22
40  -- 45	3829	3588	30	29	584	497	3168	3029	47	33
>= 45	162528	121566	451	317	51142	28967	101267	91113	9668	1169

FORTE: MEC/SG/SEPLAN/SERVICO DE ESTATISTICA DA EDUCACAO E CULTURA  
NOTA: FORAM COMPUTADOS SOMENTE OS ESTABELECIMENTOS EM ATIVIDADE E CUF INFORMARAM A DEPENDENCIA ADMINISTRATIVA E LOCALIZACAO.

## 3.10.C - CARACTERÍSTICAS BÁSICAS DA VARIÁVEL PORCENTAGEM DE ALUNOS APROVADOS, POR DEPENDÊNCIA ADMINISTRATIVA E LOCALIZAÇÃO - BRASIL - 1984

CARACTERÍSTICAS BÁSICAS	ALUNOS APROVADOS									
	TOTAL		DEPENDÊNCIA ADMINISTRATIVA/LOCALIZAÇÃO							
			FEDERAL		ESTADUAL		MUNICIPAL		PARTICULAR	
	TOTAL	RURAL	TOTAL	RURAL	TOTAL	RURAL	TOTAL	RURAL	TOTAL	RURAL
NUMERO DE OBSERVAÇÕES (ESTABELECIMENTOS)	178931.00	137290.00	555.00	420.00	53094.00	30722.00	115390.00	104812.00	9892.00	1336.00
MINIMO	0.00	0.00	0.00	0.00	0.00	0.00	0.00	0.00	0.00	0.00
MAXIMO	100.00	100.00	100.00	100.00	100.00	100.00	100.00	100.00	100.00	100.00
MEDIANA	76.36	75.00	67.78	60.66	79.11	80.95	73.33	73.33	88.33	75.00
MODA	100.00	100.00	100.00	100.00	100.00	100.00	100.00	100.00	100.00	100.00
MEDIA	73.41	72.04	64.38	60.06	77.64	78.13	70.54	70.32	84.59	70.35
VARIANCIA	397.38	455.91	431.42	436.67	256.28	347.73	449.93	472.91	219.09	482.73
DESVIO PADRAO	19.93	21.35	20.77	20.90	16.01	18.65	21.21	21.75	14.80	21.97
COEF. DE VARIACAO	27.16	29.64	31.96	34.79	20.62	23.87	30.07	30.93	17.50	31.01
COEF. DE ASSIMETRIA	-0.84	-0.60	-0.44	-0.13	-0.88	-0.91	-0.84	-0.82	-2.05	-0.98
COEF. DE CURTOSE	3.72	3.40	2.64	2.60	4.43	3.77	3.63	3.49	9.38	3.72

FONTE : MEC/SG/SERVIÇO DE ESTATÍSTICA DA EDUCAÇÃO E CULTURA  
 NOTAS : FORAM COMPUTADOS SOMENTE OS ESTABELECIMENTOS EM ATIVIDADE E QUE INFORMARAM A DEPENDÊNCIA ADMINISTRATIVA E LOCALIZAÇÃO.

ENSINO REGULAR DE 1. GRAU  
3. ALUNADO  
3.11 - NUMERO DE ALUNOS REPROVADOS, POR DEPENDENCIA ADMINISTRATIVA,  
SEGUNDO A REGIAO, A UNIDADE DA FEDERACAO E LOCALIZACAO - 1984

(Continua)

UNIDADE DA FEDERACAO	LOCALIZACAO	ALUNOS REPROVADOS					
		TOTAL	DEPENDENCIA ADMINISTRATIVA				
			FEDERAL	ESTADUAL	MUNICIPAL	PARTICULAR	NAO INFORMADO
BRASIL	TOTAL	4996367	24099	2777780	1812355	380890	1243
	RURAL	1331504	9650	287999	1009568	24264	24
	NAO INFORMADO	1235	-	7	72	1	1155
REGIAO NORTE	TOTAL	340422	17096	193948	115723	23560	95
	RURAL	165909	5784	34852	62067	3206	-
	NAO INFORMADO	95	-	-	-	-	95
RONDONIA	TOTAL	21364	-	685	1996	773	-
	RURAL	667	-	-	515	152	-
	NAO INFORMADO	-	-	-	-	-	-
ACRE	TOTAL	13841	25	10139	2606	1021	-
	RURAL	5327	-	3791	1437	109	-
	NAO INFORMADO	-	-	-	-	-	-
AMAZONAS	TOTAL	74472	190	49469	21486	3327	-
	RURAL	16253	-	2	16057	194	-
	NAO INFORMADO	-	-	-	-	-	-
RODRIMA	TOTAL	6131	6130	-	-	1	-
	RURAL	2454	2454	-	-	-	-
	NAO INFORMADO	-	-	-	-	-	-
PARA	TOTAL	212787	716	123605	70275	18096	95
	RURAL	77443	295	31069	43445	2634	-
	NAO INFORMADO	95	-	-	-	-	95
AMAPA	TOTAL	11827	10035	-	1450	342	-
	RURAL	3765	3035	-	613	117	-
	NAO INFORMADO	-	-	-	-	-	-
REGIAO NOROESTE	TOTAL	1656174	4262	676211	842915	137506	380
	RURAL	703919	2899	58789	628166	14041	24
	NAO INFORMADO	435	-	7	72	-	356

3.11 - NUMERO DE ALUNOS REPROVADOS, POR DEPENDENCIA ADMINISTRATIVA,  
SEGUNDO A REGIAO, A UNIDADE DA FEDERACAO E LOCALIZACAO - 1984

(Continua)

UNIDADE DA FEDERACAO	LOCALIZACAO	ALUNOS REPROVADOS					
		TOTAL	DEPENDENCIA ADMINISTRATIVA				
			FEDERAL	ESTADUAL	MUNICIPAL	PARTICULAR	NAO INFORMADO
MARANHAO	TOTAL	132607	289	38287	82868	11164	-
	RURAL	66670	6	3205	62904	555	-
	NAO INFORMADO	25	-	-	25	-	-
PIAUÍ	TOTAL	177487	238	75066	93605	8223	355
	RURAL	101086	110	12405	88192	379	-
	NAO INFORMADO	355	-	-	-	-	355
CEARA	TOTAL	171985	262	55312	91023	25387	-
	RURAL	79234	13	3230	73990	2001	-
	NAO INFORMADO	-	-	-	-	-	-
RIO GRANDE DO NORTE	TOTAL	129592	155	60630	57803	10954	-
	RURAL	50648	27	12260	37807	554	-
	NAO INFORMADO	-	-	-	-	-	-
PARAIBA	TOTAL	97835	109	35037	53939	8751	-
	RURAL	34490	69	2443	31819	159	-
	NAO INFORMADO	-	-	-	-	-	-
PERNAMBUCO	TOTAL	299802	299	137165	139473	22836	24
	RURAL	101953	85	5921	91230	4693	24
	NAO INFORMADO	54	-	7	47	-	-
ALAGOAS	TOTAL	108199	19	35478	59045	13657	-
	RURAL	49562	-	4230	41557	3775	-
	NAO INFORMADO	-	-	-	-	-	-
SERGIPE	TOTAL	86973	69	37041	47515	7348	-
	RURAL	38422	69	5405	32580	368	-
	NAO INFORMADO	-	-	-	-	-	-
BAHIA	TOTAL	451694	2922	202145	222540	24186	1
	RURAL	181854	2520	9690	168087	1557	-
	NAO INFORMADO	1	-	-	-	-	1

ENSINO REGULAR DE 1. GRAU  
3. ANO

3.11 - NÚMERO DE ALUNOS REPROVADOS, POR DEPENDÊNCIA ADMINISTRATIVA,  
SEGUNDO A REGIÃO, A UNIDADE DA FEDERAÇÃO E LOCALIZAÇÃO 1984

(continua)

UNIDADE DA FEDERAÇÃO	LOCALIZAÇÃO	ALUNOS REPROVADOS					NÃO INFORMADO
		TOTAL	DEPENDÊNCIA ADMINISTRATIVA				
			FEDERAL	ESTADUAL	MUNICIPAL	PARTICULAR	
REGIÃO SUDESTE	TOTAL	2011629	1669	1322117	528042	159810	-
	RURAL	276100	380	137490	134096	4134	-
	NÃO INFORMADO	1	-	-	-	1	-
MINAS GERAIS	TOTAL	658174	328	468918	163635	25293	-
	RURAL	166627	89	51858	113548	1132	-
	NÃO INFORMADO	-	-	-	-	-	-
ESPIRITO SANTO	TOTAL	79087	54	60908	13055	5070	-
	RURAL	29348	54	24595	4477	222	-
	NÃO INFORMADO	1	-	-	-	1	-
RIO DE JANEIRO	TOTAL	497378	1278	161540	251570	82981	-
	RURAL	47799	237	29966	15304	2292	-
	NÃO INFORMADO	-	-	-	-	-	-
SÃO PAULO	TOTAL	776990	-	630751	99773	46466	-
	RURAL	32326	-	31071	767	488	-
	NÃO INFORMADO	-	-	-	-	-	-
REGIÃO SUL	TOTAL	634979	566	352854	233687	47872	-
	RURAL	182507	341	44549	135121	2496	-
	NÃO INFORMADO	-	-	-	-	-	-
PARANÁ	TOTAL	279341	198	158134	104782	16227	-
	RURAL	75843	111	10183	64391	1168	-
	NÃO INFORMADO	-	-	-	-	-	-
SANTA CATARINA	TOTAL	65984	137	35287	25994	4566	-
	RURAL	38695	68	20817	17728	92	-
	NÃO INFORMADO	-	-	-	-	-	-
RIO GRANDE DO SUL	TOTAL	289654	231	159433	102011	27079	-
	RURAL	67969	162	13549	53012	1246	-
	NÃO INFORMADO	-	-	-	-	-	-

MEC/SG/SEEC

ENSINO REGULAR DE 1.º GRAU  
3.º ANO3.11 - NÚMERO DE ALUNOS REPROVADOS, POR DEPENDÊNCIA ADMINISTRATIVA,  
SEGUNDO A REGIÃO, A UNIDADE DA FEDERAÇÃO E LOCALIZAÇÃO 1984

(conclusão)

UNIDADE DA FEDERAÇÃO	LOCALIZAÇÃO	ALUNOS REPROVADOS					
		TOTAL	DEPENDÊNCIA ADMINISTRATIVA				
			FEDERAL	ESTADUAL	MUNICIPAL	PARTICULAR	NÃO INFORMADO
REGIÃO CENTRO-OESTE	TOTAL	353163	515	242650	92088	17142	768
	RURAL	63069	246	12318	50118	387	-
	NÃO INFORMADO	704	-	-	-	-	704
MATO GROSSO DO SUL	TOTAL	66136	214	42638	20611	2673	-
	RURAL	10468	214	1574	8657	23	-
	NÃO INFORMADO	-	-	-	-	-	-
MATO GROSSO	TOTAL	56679	-	35600	15530	4781	768
	RURAL	12480	-	231	12080	169	-
	NÃO INFORMADO	704	-	-	-	-	704
GOIÁS	TOTAL	179239	301	115621	55947	7370	-
	RURAL	38436	32	8828	29381	195	-
	NÃO INFORMADO	-	-	-	-	-	-
DISTRITO FEDERAL	TOTAL	51109	-	48791	-	2318	-
	RURAL	1685	-	1685	-	-	-
	NÃO INFORMADO	-	-	-	-	-	-

FONTE: MEC/SG/SERVICO DE ESTATISTICA DA EDUCACAO E CULTURA

## 3.11.A - DISTRIBUICAO DE FREQUENCIA DA VARIÁVEL PORCENTAGEM DE ALUNOS REPROVADOS, POR DEPENDENCIA ADMINISTRATIVA E LOCALIZACAO - BRASIL - 1984

CLASSES DA PORCENTAGEM DE ALUNOS REPROVADOS	FREQUENCIA (NUMERO DE ESTABELECIMENTOS)									
	TOTAL		DEPENDENCIA ADMINISTRATIVA/LOCALIZACAO							
			FEDERAL		ESTADUAL		MUNICIPAL		PARTICULAR	
	TOTAL	RURAL	TOTAL	RURAL	TOTAL	RURAL	TOTAL	RURAL	TOTAL	RURAL
TOTAL	178931	137290	555	420	53094	30722	115390	104812	9892	1336
0  -- 5	24024	20111	35	25	7821	6732	13792	13195	2376	159
5  -- 10	14036	10243	24	11	4329	2997	7666	7133	2017	102
10  -- 15	16593	11820	38	17	5867	3083	5488	8592	1600	128
15  -- 20	20970	14477	55	25	7526	3452	12160	10843	1229	157
20  -- 25	17022	10612	48	27	6555	2365	5627	8107	792	113
25  -- 30	21003	15351	52	32	6732	3219	13619	11961	600	139
30  -- 35	14928	10994	46	35	4429	2098	10059	8770	394	101
35  -- 40	12790	10120	53	47	3279	1849	5175	8119	283	105
40  -- 45	6668	7102	20	30	2167	1353	6307	5654	164	65
>= 45	28497	20460	174	171	4389	3584	22497	22438	437	267

FONTES: MEC/SG/SEPLAN/SERVICIO DE ESTATISTICA DA EDUCACAO E CULTURA

NOTA: FORAM COMPUTADOS SOMENTE OS ESTABELECIMENTOS EM ATIVIDADE E QUE INFORMARAM A DEPENDENCIA ADMINISTRATIVA E LOCALIZACAO.

3.11.B- CARACTERÍSTICAS BÁSICAS DA VARIÁVEL PORCENTAGEM DE ALUNOS REPRÉVADOS  
BRASIL - 1984

DOS, POR DEPENDÊNCIA ADMINISTRATIVA E LOCALIZAÇÃO -

CARACTERÍSTICAS BÁSICAS	ALUNOS REPRÉVADOS									
	GERAL		DEPENDÊNCIA ADMINISTRATIVA/LOCALIZAÇÃO							
			FEDERAL		ESTADUAL		MUNICIPAL		PARTICULAR	
	TOTAL	RURAL	TOTAL	RURAL	TOTAL	RURAL	TOTAL	RURAL	TOTAL	RURAL
NUMERO DE OBSERVAÇÕES (ESTABELECIMENTOS)	178931.00	137290.00	555.00	420.00	53094.00	30722.00	115390.00	104812.00	9892.00	1336.00
MINIMO	0.00	0.00	0.00	0.00	0.00	0.00	0.00	0.00	0.00	0.00
MAXIMO	100.00	100.00	100.00	100.00	100.00	100.00	100.00	100.00	100.00	100.00
MEDIANA	23.64	25.00	32.22	39.34	20.89	19.05	26.67	26.67	11.67	25.00
MODA	0.00	0.00	0.00	0.00	0.00	0.00	0.00	0.00	0.00	0.00
MEDIA	26.59	27.96	35.02	39.94	22.36	21.87	29.46	29.68	15.41	29.15
VARIANCIA	397.38	455.91	431.42	436.67	256.28	347.73	449.93	472.91	219.09	482.73
DESVIO PADRAO	19.93	21.35	20.77	20.90	16.01	18.65	21.21	21.75	14.80	21.97
COEF. DE VARIACAO	74.97	76.37	59.32	52.32	71.60	85.28	72.01	73.26	96.04	75.37
COEF. DE ASSIMETRIA	0.84	0.80	0.44	0.13	0.88	0.91	0.84	0.82	2.05	0.98
COEF. DE CURTOSE	3.72	3.40	2.64	2.60	4.43	3.77	3.63	3.49	9.38	3.72

FONTE : MEC/SG/SERVICO DE ESTATISTICA DA EDUCACAO E CULTURA

NOTA : FORAM COMPUTADOS SOMENTE OS ESTABELECIMENTOS EM ATIVIDADE E QUE INFORMARAM A DEPENDENCIA ADMINISTRATIVA E LOCALIZACAO.

3.12 - NUMERO DE ALUNOS REPROVADOS POR SERIE, SEGUNDO A REGIAO, A UNIDADE DA FEDERACAO E LOCALIZACAO - 1984  
(Continua)

UNIDADE CA FEDERACAO	LOCALI- ZACAO	ALUNOS REPROVADOS								
		TOTAL	SERIE							
			1.	2.	3.	4.	5.	6.	7.	8.
BRASIL	TOTAL	4996367	1700420	856183	554562	383123	689293	410305	263617	138864
	RURAL	1331504	832450	259399	133051	69525	22253	8491	4326	2009
	NAO INFORMADO	1235	657	225	134	57	73	43	20	26
REGIAO NORTE	TOTAL	340422	151644	54677	36292	22617	36637	19226	12388	6941
	RURAL	105909	72140	17092	8616	4075	2193	1008	554	231
	NAO INFORMADO	95	67	15	11	2	-	-	-	-
RODONIA	TOTAL	21364	6600	3114	2618	1723	3778	1876	1087	568
	RURAL	667	298	139	106	69	26	7	9	13
	NAO INFORMADO	-	-	-	-	-	-	-	-	-
ACRE	TOTAL	13841	6653	2294	1376	810	1313	705	512	178
	RURAL	5327	3850	937	395	226	13	4	2	-
	NAO INFORMADO	-	-	-	-	-	-	-	-	-
AMAZONAS	TOTAL	74472	29217	13714	8648	4972	8359	4382	3419	1751
	RURAL	16253	11615	2979	1139	458	23	18	15	6
	NAO INFORMADO	-	-	-	-	-	-	-	-	-
RORAIMA	TOTAL	6131	2476	881	590	455	891	505	212	121
	RURAL	2454	1643	437	176	114	42	29	12	1
	NAO INFORMADO	-	-	-	-	-	-	-	-	-
PARA	TOTAL	212787	102392	32833	21704	13762	20869	10867	6450	3910
	RURAL	77443	52540	11992	6404	2986	1933	905	487	196
	NAO INFORMADO	95	67	15	11	2	-	-	-	-
APAPA	TOTAL	11827	4306	1841	1356	895	1427	891	708	403
	RURAL	3765	2194	708	396	222	156	45	29	15
	NAO INFORMADO	-	-	-	-	-	-	-	-	-
REGIAO NORDESTE	TOTAL	1656174	771358	284929	174035	113945	142236	81948	56241	31482
	RURAL	703919	479439	119751	61908	32879	7110	1619	843	370
	NAO INFORMADO	435	339	74	10	12	-	-	-	-

3.12 - NUMERO DE ALUNOS REPROVADOS POR SERIE, SEGUNDO A REGIAO, A UNIDADE DA FEDERACAO E LOCALIZACAO - 1994

(Continua)

UNIDADE DA FEDERACAO	LOCALI- ZACAO	ALUNOS REPROVADOS									
		TOTAL	SERIE								
			1.	2.	3.	4.	5.	6.	7.	9.	
MARANHAO	TOTAL	132607	69822	22354	13248	7302	9018	5146	3798	1919	
	RURAL	66670	48285	10260	4865	2276	478	270	166	70	
	NAO INFORMADO	25	8	17	-	-	-	-	-	-	
PIAUÍ	TOTAL	177497	83427	27431	21674	21645	13312	5411	3062	1525	
	RURAL	101086	59372	13104	13007	11105	4289	139	54	16	
	NAO INFORMADO	355	297	47	6	5	-	-	-	-	
CEARA	TOTAL	171985	83616	29030	17909	12129	12904	7922	5545	2930	
	RURAL	79234	56471	13602	6064	2640	260	109	78	10	
	NAO INFORMADO	-	-	-	-	-	-	-	-	-	
RIO GRANDE DO NORTE	TOTAL	129592	50330	26038	15553	9106	14058	7345	4564	2598	
	RURAL	50648	30529	11427	5578	2540	312	147	79	36	
	NAO INFORMADO	-	-	-	-	-	-	-	-	-	
PARAIBA	TOTAL	97835	43822	16856	10206	5696	9071	5655	4025	2504	
	RURAL	34490	23650	6203	3002	1540	64	14	16	1	
	NAO INFORMADO	-	-	-	-	-	-	-	-	-	
PERNAMBUCO	TOTAL	299802	117741	56008	33325	21259	33471	19253	11932	6813	
	RURAL	101953	69038	18957	8715	4139	588	356	119	41	
	NAO INFORMADO	54	34	10	3	7	-	-	-	-	
ALAGOAS	TOTAL	108199	55500	19898	10427	5441	7351	4436	3260	1886	
	RURAL	49562	34357	9073	4072	1590	258	109	83	20	
	NAO INFORMADO	-	-	-	-	-	-	-	-	-	
SERGIPE	TOTAL	86973	43150	16203	8381	5335	6185	3719	2485	1515	
	RURAL	38422	25934	7731	3315	1197	142	58	23	22	
	NAO INFORMADO	-	-	-	-	-	-	-	-	-	
BAHIA	TOTAL	451694	223950	71111	43312	26032	36866	23061	17570	9792	
	RURAL	181854	131803	29394	13290	5952	719	417	225	154	
	NAO INFORMADO	1	-	-	1	-	-	-	-	-	



MFC/SG/SEEC

 INSTITUTO REGULAR DE 1. GRAU  
 3. ALUNADO

 3.12 - NÚMERO DE ALUNOS REPROVADOS POR SÉRIE, SEGUNDO A REGIÃO, A UNIDADE DA FEDERAÇÃO E LOCALIZAÇÃO - 1984  
 (continua)

UNIDADE DA FEDERAÇÃO	LOCALI ZACAO	ALUNOS REPROVADOS								
		TOTAL	SERIE							
			1.	2.	3.	4.	5.	6.	7.	8.
REGIÃO CENTRO-OESTE										
	TOTAL	353163	124974	53699	36802	24956	53820	28580	19226	11106
	RURAL	63069	40512	11578	6182	3117	1066	412	176	71
	NAO INFORMADO	704	251	135	113	43	73	43	20	26
MATO GROSSO DO SUL										
	TOTAL	66136	21189	10861	6347	4341	12747	5800	3075	1782
	RURAL	10468	6325	2205	993	493	267	78	74	33
	NAO INFORMADO	-	-	-	-	-	-	-	-	-
MATO GROSSO										
	TOTAL	56679	22386	10054	6187	3687	8038	3384	1906	1037
	RURAL	12480	8544	2368	1013	466	54	24	6	5
	NAO INFORMADO	704	251	125	113	43	72	42	20	26
GOIAS										
	TOTAL	179239	71550	26572	19352	12764	23166	13282	8062	4485
	RURAL	38436	24959	6612	3948	1977	565	248	95	32
	NAO INFORMADO	-	-	-	-	-	-	-	-	-
DISTRITO FEDERAL										
	TOTAL	51109	9843	6212	4916	4164	9876	6114	6183	3901
	RURAL	1685	686	353	228	174	180	63	1	-
	NAO INFORMADO	-	-	-	-	-	-	-	-	-

FONTE: MEC/SG/SERVICO DE ESTATISTICA DA EDUCACAO E CULTURA

3.13 - NUMERO DE CONCLUINTEs POR DEPENDENCIA ADMINISTRATIVA,  
SEGUNDO A REGIAO, A UNIDADE DA FEDERACAO E LOCALIZACAO - 1984

(Continua)

UNIDADE DA FEDERACAO	LOCALIZACAO	CONCLUINTEs					
		TOTAL	DEPENDENCIA ADMINISTRATIVA				NAO INFORMADO
			FEDERAL	ESTADUAL	MUNICIPAL	PARTICULAR	
AS IL	TOTAL	865131	6147	566397	94906	197551	130
	RURAL	19841	237	12458	4366	2780	-
	NAO INFORMADO	126	-	-	-	-	126
REGIAO NORTE	TOTAL	35004	3075	27199	3887	5943	-
	RURAL	1352	86	789	23	454	-
	NAO INFORMADO	-	-	-	-	-	-
ROCHIA	TOTAL	2836	-	73	2574	239	-
	RURAL	25	-	-	17	8	-
	NAO INFORMADO	-	-	-	-	-	-
OPE	TOTAL	1531	-	1213	112	206	-
	RURAL	19	-	19	-	-	-
	NAO INFORMADO	-	-	-	-	-	-
MARCNAS	TOTAL	10285	241	8382	363	1299	-
	RURAL	88	-	-	-	88	-
	NAO INFORMADO	-	-	-	-	-	-
DRAIMA	TOTAL	651	651	-	-	-	-
	RURAL	27	27	-	-	-	-
	NAO INFORMADO	-	-	-	-	-	-
ARA	TOTAL	17692	385	12531	728	4048	-
	RURAL	1106	-	770	-	336	-
	NAO INFORMADO	-	-	-	-	-	-
MAPA	TOTAL	2009	1798	-	160	51	-
	RURAL	87	59	-	6	22	-
	NAO INFORMADO	-	-	-	-	-	-
REGIAO NORDESTE	TOTAL	201022	977	110448	25633	63964	-
	RURAL	3950	106	1012	1658	1174	-
	NAO INFORMADO	-	-	-	-	-	-

3.13 - NUMERO DE CONCLUINTEs POR DEPENDENCIA ADMINISTRATIVA,  
SEGUNDO A REGIAO, A UNIDADE DA FEDERACAO E LOCALIZACAO - 1984

(Continua)

UNIDADE DA FEDERACAO	LOCALIZACAO	CONCLUINTEs					
		TOTAL	DEPENDENCIA ADMINISTRATIVA				
			FEDERAL	ESTADUAL	MUNICIPAL	PARTICULAR	NAO INFORMADO
MARANHAO	TOTAL	20523	69	9093	2182	9179	-
	RURAL	920	-	349	337	734	-
	NAO INFORMADO	-	-	-	-	-	-
PIAUÍ	TOTAL	8573	-	3673	196	4704	-
	RURAL	168	-	16	89	63	-
	NAO INFORMADO	-	-	-	-	-	-
CEARA	TOTAL	26058	153	11456	3476	10773	-
	RURAL	416	-	84	332	-	-
	NAO INFORMADO	-	-	-	-	-	-
RIO GRANDE DO NORTE	TOTAL	15201	94	8509	3268	3340	-
	RURAL	200	-	48	132	70	-
	NAO INFORMADO	-	-	-	-	-	-
PARAÍBA	TOTAL	16640	61	9971	1354	5254	-
	RURAL	67	-	67	-	-	-
	NAO INFORMADO	-	-	-	-	-	-
PERNAMBUCO	TOTAL	43536	115	28295	6462	8674	-
	RURAL	654	-	237	347	70	-
	NAO INFORMADO	-	-	-	-	-	-
ALAGOAS	TOTAL	11773	282	4466	1293	5732	-
	RURAL	197	-	-	37	160	-
	NAO INFORMADO	-	-	-	-	-	-
SERGIPE	TOTAL	7010	50	4409	492	2059	-
	RURAL	146	50	63	18	15	-
	NAO INFORMADO	-	-	-	-	-	-
BAHIA	TOTAL	51708	163	30586	6910	14049	-
	RURAL	1182	36	148	366	612	-
	NAO INFORMADO	-	-	-	-	-	-

3.13 - NÚMERO DE CONCLUINTEs POR DEPENDÊNCIA ADMINISTRATIVA,  
SEGUNDO A REGIAO, A UNIDADE DA FEDERACAO E LOCALIZACAO 1984

(continua)

UNIDADE DA FEDERACAO	LOCALIZACAO	CONCLUINTEs					
		TOTAL	DEPENDENCIA ADMINISTRATIVA				
			FEDERAL	ESTADUAL	MUNICIPAL	PARTICULAR	NAO INFORMADO
REGIAO SUDESTE	TOTAL	419373	1393	270972	55475	91533	-
	RURAL	6211	45	4467	1000	699	-
	NAO INFORMADO	-	-	-	-	-	-
MINAS GERAIS	TOTAL	100937	231	73069	7372	20265	-
	RURAL	1661	-	955	588	118	-
	NAO INFORMADO	-	-	-	-	-	-
ESPIRITO SANTO	TOTAL	14995	-	9664	1973	3358	-
	RURAL	772	-	614	55	103	-
	NAO INFORMADO	-	-	-	-	-	-
RIO DE JANEIRO	TOTAL	82524	1162	10678	26977	34707	-
	RURAL	1674	45	938	357	334	-
	NAO INFORMADO	-	-	-	-	-	-
SAO PAULO	TOTAL	220917	-	168561	19153	33203	-
	RURAL	2104	-	1960	-	144	-
	NAO INFORMADO	-	-	-	-	-	-
REGIAO SUL	TOTAL	147805	375	114256	7130	26044	-
	RURAL	7384	-	5385	1588	411	-
	NAO INFORMADO	-	-	-	-	-	-
PARANA	TOTAL	52729	151	43122	2443	7013	-
	RURAL	1802	-	1158	487	157	-
	NAO INFORMADO	-	-	-	-	-	-
SANTA CATARINA	TOTAL	34824	79	28764	1532	4449	-
	RURAL	2576	-	2252	275	49	-
	NAO INFORMADO	-	-	-	-	-	-
RIO GRANDE DO SUL	TOTAL	60252	145	42370	3155	14582	-
	RURAL	3006	-	1975	826	205	-
	NAO INFORMADO	-	-	-	-	-	-

MEC/SG/SEEC

ENSINO REGULAR DE 1. GRAU  
3. ALUNADO3.13 - NUMERO DE CONCLUINTEs POR DEPENDENCIA ADMINISTRATIVA,  
SEGUNDO A REGIAO, A UNIDADE DA FEDEFACAO E LOCALIZACAO - 1984

(conclusão)

UNIDADE DA FEDERACAO	LOCALIZACAO	CONCLUINTEs					
		TOTAL	DEPENDENCIA ADMINISTRATIVA				
			FEDERAL	ESTADUAL	MUNICIPAL	PARTICULAR	NAO INFORMADO
REGIAO CENTRO-OESTE	TOTAL	61927	327	48522	2781	10167	130
	RURAL	944	-	805	97	42	-
	NAO INFORMADO	126	-	-	-	-	126
MATG GROSSO DO SUL	TOTAL	10670	-	8197	945	1618	-
	RURAL	319	-	307	12	-	-
	NAO INFORMADO	-	-	-	-	-	-
MATG GROSSO	TOTAL	8680	-	7432	13	1105	130
	RURAL	36	-	10	-	26	-
	NAO INFORMADO	126	-	-	-	-	126
GOIAS	TOTAL	27516	94	21266	1823	4333	-
	RURAL	589	-	488	85	16	-
	NAO INFORMADO	-	-	-	-	-	-
DISTRITO FEDERAL	TOTAL	15061	233	11717	-	3111	-
	RURAL	-	-	-	-	-	-
	NAO INFORMADO	-	-	-	-	-	-

FONTE: MEC/SG/SERVICO DE ESTATISTICA DA EDUCACAO E CULTURA

3.13.A - Distribuição percentual do número de concluintes de 1.º grau  
 por dependência administrativa segundo a localização -  
 Brasil - 1984

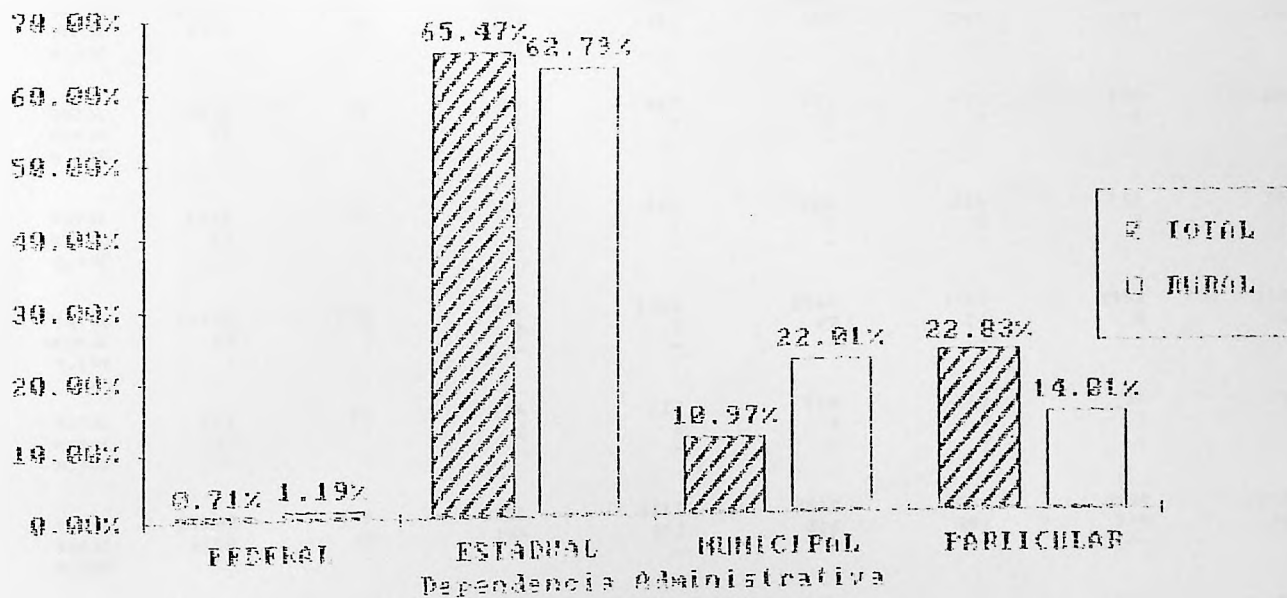

FONTE : MEC/SB/SEPLAN/SPEC

NOTA: 0.02% DOS CONCLUINTEs NÃO TEM A DEPENDÊNCIA ADMINISTRATIVA INFORMADA







MEC/SG/SEEC

## ENSINO REGULAR DE 1. GRAU

3. ALUNOS

3.14 - NÚMERO DE CONCLUINTEs POR IDADE, SEGUNDO A REGIÃO, A UNIDADE DA FEDERAÇÃO E LOCALIZAÇÃO - 1984

(conclusão)

UNIDADE DA FEDERAÇÃO	LOCALI- ZACAO	CONCLUINTEs							
		TOTAL	IDADE						MAIS DE 18 ANOS
			MENOS DE 14 ANOS	14 ANOS	15 ANOS	16 ANOS	17 ANOS	18 ANOS	
REGIÃO CENTRO OESTE	TOTAL	61927	3124	10631	11649	10840	8996	6669	10010
	RURAL	944	61	100	128	170	155	141	180
	N. INF	126	-	15	17	23	17	21	33
MATO GROSSO DO SUL	TOTAL	10670	614	1936	1878	1754	1467	1062	1959
	RURAL	319	47	62	50	48	36	28	48
	N. INF	-	-	-	-	-	-	-	-
MATO GROSSO	TOTAL	8680	310	1171	1409	1549	1304	983	1954
	RURAL	36	1	8	6	9	2	5	5
	N. INF	126	-	15	17	23	17	21	33
GOIAS	TOTAL	27516	1121	3613	4916	4720	4319	3592	5238
	RURAL	589	13	39	72	113	117	108	127
	N. INF	-	-	-	-	-	-	-	-
DISTRITO FEDERAL	TOTAL	15061	1079	3914	3446	2825	1906	1032	859
	RURAL	-	-	-	-	-	-	-	-
	N. INF	-	-	-	-	-	-	-	-

FONTE: MEC/SG/SERVICO DE ESTATISTICA DA EDUCACAO E CULTURA  
 NOTA : INCLUI OS CONCLUINTEs POR REGIME NAO SERIADO

3 - ALUNADO  
 3.14.A - TAXA DE CONCLUSÃO TARDIA POR DEPENDÊNCIA ADMINISTRATIVA,  
 SEGUNDO A REGIÃO E UNIDADE DA FEDERAÇÃO - 1984

(CONTINUA)

REGIÃO/ UNIDADE DA FEDERAÇÃO	TAXA DE CONCLUSÃO TARDIA (%)				
	TOTAL	DEPENDÊNCIA ADMINISTRATIVA			
		FEDERAL	ESTADUAL	MUNICIPAL	PARTICULAR
BRASIL	73.40	72.15	76.69	74.62	63.41
REGIÃO NORTE .....	86.48	73.69	91.69	90.46	70.75
RONDONIA	87.73	-	68.49	89.34	76.57
ACRE	88.77	-	90.44	94.64	75.73
AMAZONAS	90.90	70.12	93.92	98.07	73.98
RORAIMA	77.57	77.57	-	-	-
PARA	84.76	50.91	90.46	89.84	69.44
AMAPA	77.85	77.64	-	90.63	45.10
REGIÃO NORDESTE .....	85.91	79.94	89.65	85.82	79.56
MARANHAO	85.24	62.32	88.49	86.43	81.92
PIAUI	85.64	-	87.75	70.41	84.63
CEARA	85.82	72.55	90.56	87.80	80.42
RIO GRANDE DO NORTE	85.84	78.57	88.05	91.40	74.97
PARAIBA	89.94	80.33	91.74	92.32	85.73
PERNAMBUCO	82.39	38.26	89.29	72.22	68.04
ALAGOAS	89.54	98.58	87.82	94.82	89.24
SERGIPE	90.17	60.00	94.74	92.28	80.62
BAHIA	86.56	98.16	89.53	91.71	77.44
REGIÃO SUDESTE .....	69.58	60.45	73.87	68.17	57.87
MINAS GERAIS	77.07	57.14	78.28	80.83	71.57
ESPIRITO SANTO	66.61	-	69.61	77.14	51.79
RIO DE JANEIRO	68.01	61.10	78.77	69.69	60.84
SÃO PAULO	66.95	-	71.64	60.25	47.02

3 - ALUNADO  
 3.14.A - TAXA DE CONCLUSÃO TARDIA POR DEPENDÊNCIA ADMINISTRATIVA,  
 SEGUNDO A REGIÃO E UNIDADE DA FEDERAÇÃO - 1984

(CONCLUSÃO)

REGIÃO/ UNIDADE DA FEDERAÇÃO	TOTAL	TAXA DE CONCLUSÃO TARDIA (%)			
		DEPENDÊNCIA ADMINISTRATIVA			
		FEDERAL	ESTADUAL	MUNICIPAL	PARTICULAR
REGIÃO SUL -----	62.30	75.73	65.88	70.07	44.26
PARANA	62.45	74.17	65.59	75.24	38.41
SANTA CATARINA	62.36	86.08	65.80	60.64	40.28
RIO GRANDE DO SUL	62.13	71.72	66.23	70.65	48.29
REGIÃO CENTRO-OESTE ----	77.79	80.12	81.53	89.39	56.57
MAT. GROSSO DO SUL	76.10	-	78.67	83.31	58.71
MAT. GROSSO	82.94	-	85.56	100.00	64.43
GOIAS	82.81	78.72	86.11	92.21	62.70
DISTRITO FEDERAL	66.85	80.69	72.61	-	44.10

FCNTE : MEC/SG/SERVICÓ DE ESTATÍSTICA DA EDUCAÇÃO E CULTURA.

3.14.B - Distribuição percentual do número de concluintes de  
C. grau por idade - Brasil - 1984

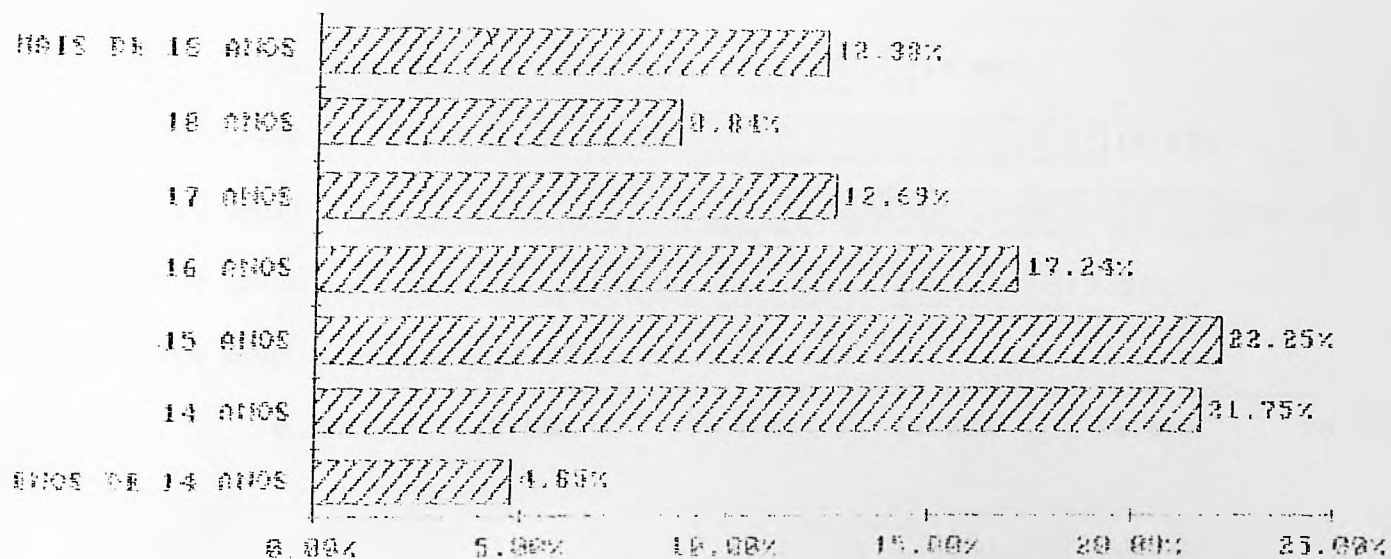

3.14.C Distribuicao percentual do numero de concluintes de 1. grau  
por idade - Localizacao Rural - Brasil - 1981

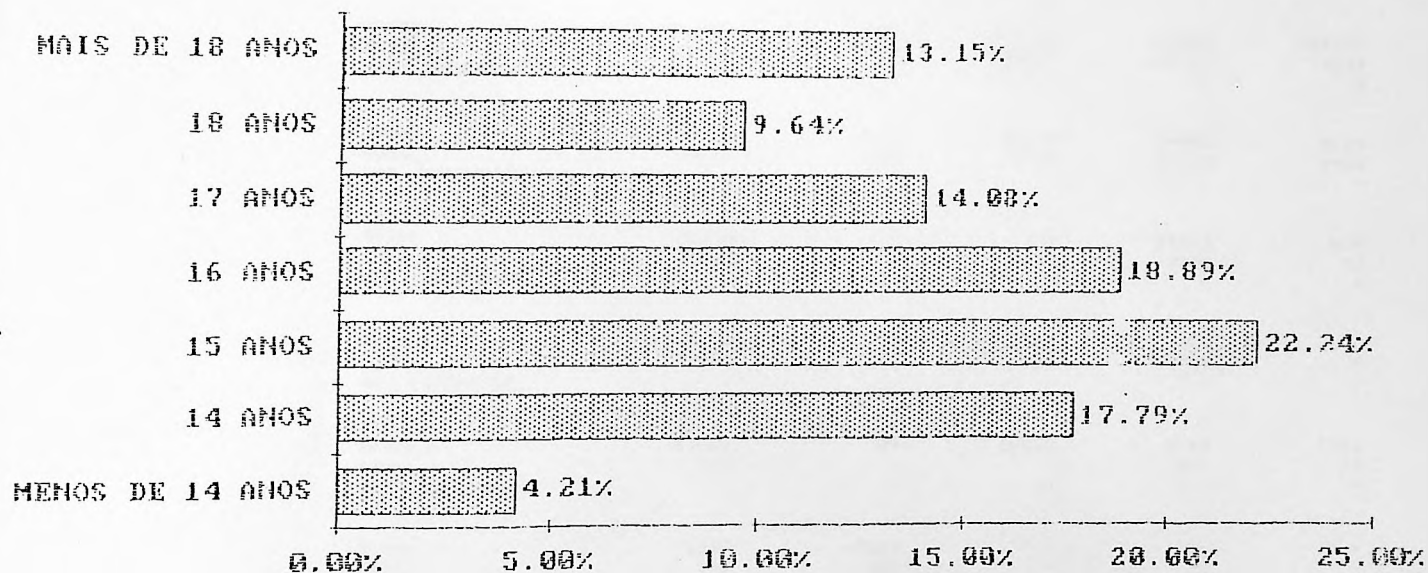

FONTE : MEC/SG/SEEC

3.15 - NUMERO DE ALUNOS AFASTADOS POR TRANSFERENCIA, POR DEPENDENCIA ADMINISTRATIVA,  
SEGUNDO A REGIAO, A UNIDADE DA FEDERACAO E LOCALIZACAO - 1984

(Continua)

UNIDADE DA FEDERACAO	LOCALIZACAO	ALUNOS AFASTADOS POR TRANSFERENCIA					
		TOTAL	DEPENDENCIA ADMINISTRATIVA				
			FEDERAL	ESTADUAL	MUNICIPAL	PARTICULAR	NAO INFORMADO
BRASIL	TOTAL	1560734	5906	995290	407223	151995	316
	RURAL	296668	952	102217	185279	8218	2
	NAO INFORMADO	291	-	-	10	2	269
REGIAO NORTE	TOTAL	84674	4490	36453	34090	9640	1
	RURAL	24335	617	5164	15645	2909	-
	NAO INFORMADO	1	-	-	-	-	1
RODONIA	TOTAL	20588	9	266	19616	697	-
	RURAL	8210	9	22	8130	49	-
	NAO INFORMADO	-	-	-	-	-	-
ACRE	TOTAL	3163	9	2305	679	170	-
	RURAL	824	-	484	335	5	-
	NAO INFORMADO	-	-	-	-	-	-
AMAZONAS	TOTAL	13572	83	10447	1683	1359	-
	RURAL	725	-	-	675	50	-
	NAO INFORMADO	-	-	-	-	-	-
ROAIMA	TOTAL	2227	2227	-	-	-	-
	RURAL	182	182	-	-	-	-
	NAO INFORMADO	-	-	-	-	-	-
PARA	TOTAL	42811	199	23435	11843	7333	1
	RURAL	13941	44	4658	6458	2781	-
	NAO INFORMADO	1	-	-	-	-	1
AMAPA	TOTAL	2313	1963	-	269	81	-
	RURAL	453	382	-	47	24	-
	NAO INFORMADO	-	-	-	-	-	-
REGIAO NORDESTE	TOTAL	277861	570	136598	96654	44004	35
	RURAL	68084	206	7171	58165	2540	2
	NAO INFORMADO	43	-	-	10	-	33

## ENSINO REGULAR DE 1. GRAU

## 3. ALUNADO

3.15 - NUMERO DE ALUNOS AFASTADOS POR TRANSFERENCIA, POR DEPENDENCIA ADMINISTRATIVA, SEGUNDO A REGIAO, A UNIDADE DA FEDERACAO E LOCALIZACAO - 1984

(Continua)

UNIDADE DA FEDERACAO	LOCALIZACAO	ALUNOS AFASTADOS POR TRANSFERENCIA	TOTAL	DEPENDENCIA ADMINISTRATIVA				
				FEDERAL	ESTADUAL	MUNICIPAL	PARTICULAR	NAO INFORMADO
PARANHAÇ	TOTAL		21680	20	6911	10032	4717	-
	RURAL		7051	3	581	6376	91	-
	NAO INFORMADO		1	-	-	1	-	-
PIAUI	TOTAL		20355	22	13996	3575	2729	33
	RURAL		3807	8	795	2563	41	-
	NAO INFORMADO		33	-	-	-	-	33
CEARA	TOTAL		28747	32	10515	11238	6962	-
	RURAL		8264	-	459	7597	208	-
	NAO INFORMADO		-	-	-	-	-	-
RIO GRANDE DO NORTE	TOTAL		18188	32	10494	4714	2948	-
	RURAL		2158	-	826	1275	57	-
	NAO INFORMADO		-	-	-	-	-	-
PARAIBA	TOTAL		21424	32	7830	9483	4079	-
	RURAL		5200	7	614	4542	37	-
	NAO INFORMADO		-	-	-	-	-	-
PERNAMBUCO	TOTAL		55988	85	30671	15929	9301	2
	RURAL		8914	14	1192	6825	881	2
	NAO INFORMADO		9	-	-	9	-	-
ALAGOCAS	TOTAL		13369	2	4562	5740	3065	-
	RURAL		4402	-	387	3298	717	-
	NAO INFORMADO		-	-	-	-	-	-
SERGIPE	TOTAL		12938	4	7876	2845	2213	-
	RURAL		2122	4	658	1424	36	-
	NAO INFORMADO		-	-	-	-	-	-
BAHIA	TOTAL		85172	341	43743	33098	7990	-
	RURAL		26166	170	1659	23665	472	-
	NAO INFORMADO		-	-	-	-	-	-

3.15 - NÚMERO DE ALUNOS AFASTADOS POR TRANSFERÊNCIA, POR DEPENDÊNCIA ADMINISTRATIVA,  
SEGUNDO A REGIÃO, A UNIDADE DA FEDERAÇÃO E LOCALIZAÇÃO 1984

(continua)

UNIDADE DA FEDERAÇÃO	LOCALIZAÇÃO	ALUNOS AFASTADOS POR TRANSFERÊNCIA					
		TOTAL	DEPENDÊNCIA ADMINISTRATIVA				
			FEDERAL	ESTADUAL	MUNICIPAL	PARTICULAR	NAO INFORMADO
REGIÃO SUDESTE	TOTAL	694999	475	512968	117507	64049	-
	RURAL	83344	65	58694	23381	1204	-
	NAO INFORMADO	2	-	-	-	2	-
MINAS GERAIS	TOTAL	180333	180	141129	30476	8548	-
	RURAL	29769	2	10880	18517	370	-
	NAO INFORMADO	-	-	-	-	-	-
ESPIRITO SANTO	TOTAL	33831	5	25514	5732	2580	-
	RURAL	11326	5	9543	1622	156	-
	NAO INFORMADO	2	-	-	-	2	-
RIO DE JANEIRO	TOTAL	105952	293	26772	49140	29750	-
	RURAL	7194	59	4082	2638	416	-
	NAO INFORMADO	-	-	-	-	-	-
SÃO PAULO	TOTAL	374883	-	319553	32159	23171	-
	RURAL	35055	-	34189	604	262	-
	NAO INFORMADO	-	-	-	-	-	-
REGIÃO SUL	TOTAL	338466	197	194963	121579	21777	-
	RURAL	95849	57	24905	69544	1343	-
	NAO INFORMADO	-	-	-	-	-	-
PARANÁ	TOTAL	177501	54	98494	68598	10355	-
	RURAL	51483	23	6748	43762	950	-
	NAO INFORMADO	-	-	-	-	-	-
SANTA CATARINA	TOTAL	68634	79	48906	16822	2827	-
	RURAL	22235	21	13786	8392	36	-
	NAO INFORMADO	-	-	-	-	-	-
RIO GRANDE DO SUL	TOTAL	92231	64	47563	36159	8545	-
	RURAL	22131	13	4371	17390	357	-
	NAO INFORMADO	-	-	-	-	-	-

MEC/SG/SEEC

## ENSINO REGULAR DE 1. GRAU

## 3. ALUNOS

3.15 - NÚMERO DE ALUNOS AFASTADOS POR TRANSFERÊNCIA, POR DEPENDÊNCIA ADMINISTRATIVA,  
SEGUNDO A REGIÃO, A UNIDADE DA FEDERAÇÃO E LOCALIZAÇÃO 1984

(conclusão)

UNIDADE DA FEDERAÇÃO	LOCALIZAÇÃO	ALUNOS AFASTADOS POR TRANSFERÊNCIA					
		TOTAL	DEPENDÊNCIA ADMINISTRATIVA				
			FEDERAL	ESTADUAL	MUNICIPAL	PARTICULAR	NÃO INFORMADO
REGIÃO CENTRO-OESTE	TOTAL	164734	174	114308	37393	12579	287
	RURAL	25056	7	6283	18544	222	-
	NÃO INFORMADO	235	-	-	-	-	235
MAT. GROSSO DO SUL	TOTAL	29622	2	18571	9276	1773	-
	RURAL	5468	2	1090	4346	30	-
	NÃO INFORMADO	-	-	-	-	-	-
MAT. GROSSO	TOTAL	26989	-	17015	6410	3284	287
	RURAL	5532	-	132	5319	81	-
	NÃO INFORMADO	235	-	-	-	-	235
GOIAS	TOTAL	76764	176	48993	21707	5348	-
	RURAL	12557	5	3562	8879	111	-
	NÃO INFORMADO	-	-	-	-	-	-
DISTRITO FEDERAL	TOTAL	32059	66	29819	-	2174	-
	RURAL	1499	-	1499	-	-	-
	NÃO INFORMADO	-	-	-	-	-	-

FONTE: MEC/SG/SERVICO DE ESTATISTICA DA EDUCACAO E CULTURA

## 3.15.A DISTRIBUICAO DE FREQUENCIA DA PORCENTAGEM DE ALUNOS AFASTADOS POR TRANSFERENCIA, POR DEPENDENCIA ADMINISTRATIVA E LOCALIZACAO - BRASIL - 1984

CLASSES DA PORCENTAGEM DE ALUNOS AFASTADOS POR TRANSFERENCIA	FREQUENCIA (NUMERO DE ESTABELECIMENTOS)									
	TOTAL		DEPENDENCIA ADMINISTRATIVA/LOCALIZACAO							
			FEDERAL		ESTADUAL		MUNICIPAL		PARTICULAR	
	TOTAL	RURAL	TOTAL	RURAL	TOTAL	RURAL	TOTAL	RURAL	TOTAL	RURAL
TOTAL	179902	138120	559	424	53237	30835	116152	105519	9954	1342
0  -- 5	117437	96606	426	355	25272	15769	85576	79573	6163	909
5  -- 10	28995	15784	84	40	13950	5373	12913	10171	2048	200
10  -- 15	14377	9441	22	11	6487	3355	7112	5978	756	97
15  -- 20	8171	6583	17	10	3346	2516	4414	3988	394	59
20  -- 25	3570	3018	5	4	1322	1118	2030	1872	213	24
25  -- 30	3185	2917	1	1	1252	1178	1789	1716	143	22
30  -- 35	1504	1373	2	2	602	564	822	797	78	10
35  -- 40	980	900	-	-	376	357	549	535	55	8
40  -- 45	532	491	-	-	237	228	270	262	25	1
>= 45	1151	1007	2	1	393	377	677	627	79	2

FUNTE: MEC/SG/SEPLAN/SERVICIO DE ESTATISTICA DA EDUCACAO E CULTURA  
 NOTA: FORAM COMPUTADOS SOMENTE OS ESTABELECIMENTOS EM ATIVIDADE E QUE INFORMARAM A DEPENDENCIA ADMINISTRATIVA E LOCALIZACAO.

## 3.15.B CARACTERÍSTICAS BÁSICAS DA VARIÁVEL PORCENTAGEM DE ALUNOS AFASTADOS POR TRANSFERÊNCIA, POR DEPENDÊNCIA ADMINISTRATIVA E LOCALIZAÇÃO - BRASIL - 1984

CARACTERÍSTICAS BÁSICAS	ALUNOS AFASTADOS POR TRANSFERÊNCIA									
	TOTAL		DEPENDÊNCIA ADMINISTRATIVA/LOCALIZAÇÃO							
			FEDERAL		ESTADUAL		MUNICIPAL		PARTICULAR	
	TOTAL	RURAL	TOTAL	RURAL	TOTAL	RURAL	TOTAL	RURAL	TOTAL	RURAL
NUMERO DE OBSERVAÇÕES (ESTABELECIMENTOS)	175902.00	138120.00	559.00	424.00	53237.00	30835.00	116152.00	105519.00	9954.00	1342.00
MINIMO	0.00	0.00	0.00	0.00	0.00	0.00	0.00	0.00	0.00	0.00
MAXIMO	100.00	100.00	62.07	62.07	100.00	100.00	100.00	100.00	100.00	99.31
MEDIANA	1.06	0.00	0.00	0.00	5.45	4.76	0.00	0.00	3.55	0.57
MGDA	0.00	0.00	0.00	0.00	0.00	0.00	0.00	0.00	0.00	0.00
MEDIA	5.40	5.10	3.25	2.41	7.67	8.42	4.30	4.15	6.25	4.84
VARIANCIA	82.53	91.88	35.61	32.30	81.91	121.13	78.79	79.31	89.63	61.34
DESVIO PADRAO	9.09	9.59	5.97	5.68	9.05	11.01	8.88	8.93	9.47	7.83
COEF. DE VARIACAO	168.20	187.83	177.78	235.61	118.07	130.73	206.41	215.35	151.51	161.84
COEF. DE ASSIMETRIA	3.90	3.27	3.38	4.60	2.62	2.15	4.20	4.09	4.78	3.00
COEF. DE CURTOSE	26.02	21.63	28.00	35.80	15.34	10.49	32.32	30.29	38.52	21.16

FONTES : MEC/SG/SERVICO DE ESTATISTICA DA EDUCACAO E CULTURA

NOTA : FORAM COMPUTADOS SOMENTE OS ESTABELECIMENTOS EM ATIVIDADE E QUE INFORMARAM A DEPENDENCIA ADMINISTRATIVA E LOCALIZACAO.



## ENSINO REGULAR DE 1. GRAU

## 4. DADOS GERAIS

4.1 - NUMERO DE TURMAS POR DEPENDENCIA ADMINISTRATIVA, SEGUNDO A REGIAO, A UNIDADE DA FEDERACAO E LOCALIZACAO - 1985  
(Continua)

UNIDADE DA FEDERACAO	LOCALIZACAO	TURMAS					
		TOTAL	DEPENDENCIA ADMINISTRATIVA				NAO INFORMADO
			FEDERAL	ESTADUAL	MUNICIPAL	PARTICULAR	
BRASIL	TOTAL	851224	4363	456114	293667	96942	138
	RURAL	251981	1639	61067	185022	4250	3
	NAO INFORMADO	140	-	2	16	5	117
REGIAO NORTE	TOTAL	50690	3101	22597	21035	3954	3
	RURAL	20146	1162	4782	13699	503	-
	NAO INFORMADO	3	-	-	-	-	3
MIDOCNIA	TOTAL	5391	4	106	5020	261	-
	RURAL	2361	4	7	2317	33	-
	NAO INFORMADO	-	-	-	-	-	-
NORDE	TOTAL	2329	8	1709	451	161	-
	RURAL	930	-	626	276	28	-
	NAO INFORMADO	-	-	-	-	-	-
PARAZICINAS	TOTAL	11891	22	6513	4564	782	-
	RURAL	3443	-	2	3423	18	-
	NAO INFORMADO	-	-	-	-	-	-
PERAIA	TOTAL	1061	1053	-	-	8	-
	RURAL	376	376	-	-	-	-
	NAO INFORMADO	-	-	-	-	-	-
PARA	TOTAL	27704	168	14269	10591	2673	3
	RURAL	12020	45	4147	7418	410	3
	NAO INFORMADO	3	-	-	-	-	-
MAPA	TOTAL	2324	1846	-	409	69	-
	RURAL	1016	737	-	265	14	-
	NAO INFORMADO	-	-	-	-	-	-
REGIAO NORDESTE	TOTAL	263598	615	94379	136066	32532	6
	RURAL	116251	343	9246	104287	2272	3
	NAO INFORMADO	21	-	2	16	-	3

ENSINO REGULAR DE 1. GRAU  
4. DADOS GERAIS

4.1 - NUMERO DE TURMAS POR DEPENDENCIA ADMINISTRATIVA, SEGUNDO A REGIAO, A UNIDADE DA FEDERACAO E LOCALIZACAO - 1985  
(Continua)

UNIDADE DA FEDERACAO	LOCALIZACAO	TURMAS					
		TOTAL	DEPENDENCIA ADMINISTRATIVA				
			FEDERAL	ESTADUAL	MUNICIPAL	PARTICULAR	NAO INFORMADO
MARANHAO	TOTAL	25699	75	6569	15779	3276	-
	RURAL	12767	34	704	11896	133	-
	NAO INFORMADO	8	-	-	8	-	-
PIAUI	TOTAL	19651	40	8608	9156	1847	-
	RURAL	10231	20	1608	8505	98	-
	NAO INFORMADO	-	-	-	-	-	-
CEARA	TOTAL	37769	52	9486	22029	6202	-
	RURAL	19721	2	758	18595	366	-
	NAO INFORMADO	-	-	-	-	-	-
RIC GRANDE DO NORTE	TOTAL	17256	25	7956	7188	2087	-
	RURAL	6442	3	1680	4667	92	-
	NAO INFORMADO	-	-	-	-	-	-
PARAIBA	TOTAL	22357	26	6473	13320	2538	-
	RURAL	10558	3	712	9787	51	-
	NAO INFORMADO	-	-	-	-	-	-
PERNAMBUCO	TOTAL	50197	58	19555	24355	6226	3
	RURAL	18792	13	873	17324	579	3
	NAO INFORMADO	10	-	2	8	-	-
ALAGOAS	TOTAL	12786	15	4120	6498	2153	-
	RURAL	5541	-	561	4515	465	-
	NAO INFORMADO	-	-	-	-	-	-
SEGOPIPE	TOTAL	9091	10	4032	3707	1342	-
	RURAL	3306	10	557	2695	44	-
	NAO INFORMADO	-	-	-	-	-	-
BAHIA	TOTAL	68792	314	27580	34034	6861	3
	RURAL	28893	253	1793	26403	444	-
	NAO INFORMADO	3	-	-	-	-	3

4.1 - NUMERO DE TURMAS POR DEPENDENCIA ADMINISTRATIVA, SEGUNDO A REGIAO, A UNIDADE DA FEDERACAO E LOCALIZACAO - 1985  
(continua)

UNIDADE DA FEDERACAO	LOCALIZACAO	TURMAS					
		TOTAL	DEPENDENCIA ADMINISTRATIVA				
			FEDERAL	ESTADUAL	MUNICIPAL	PARTICULAR	NAO INFORMADO
REGIAO SUDESTE	TOTAL	331691	391	223141	67369	40790	-
	RURAL	53169	43	30172	22292	662	-
	NAO INFORMADO	5	-	-	-	5	-
MINAS GERAIS	TOTAL	94775	110	63750	24881	6034	-
	RURAL	26435	11	7148	19072	204	-
	NAO INFORMADO	-	-	-	-	-	-
ESPIRITO SANTO	TOTAL	15542	4	11709	2220	1609	-
	RURAL	5516	4	4690	756	66	-
	NAO INFORMADO	5	-	-	-	5	-
RIO DE JANEIRO	TOTAL	61183	277	19231	24844	16831	-
	RURAL	6521	20	4007	2229	267	-
	NAO INFORMADO	-	-	-	-	-	-
SAO PAULO	TOTAL	160191	-	128451	15424	16316	-
	RURAL	14687	-	14327	235	125	-
	NAO INFORMADO	-	-	-	-	-	-
REGIAO SUL	TOTAL	143710	124	78085	51910	13591	-
	RURAL	48441	50	14319	33382	684	-
	NAO INFORMADO	-	-	-	-	-	-
PARANA	TOTAL	52526	37	27791	19939	4759	-
	RURAL	16037	22	2616	13100	279	-
	NAO INFORMADO	-	-	-	-	-	-
SANTA CATARINA	TOTAL	28086	41	19869	6262	1914	-
	RURAL	10528	12	6629	3854	33	-
	NAO INFORMADO	-	-	-	-	-	-
RIO GRANDE DO SUL	TOTAL	63098	46	30425	25709	6918	-
	RURAL	21876	22	5054	16428	372	-
	NAO INFORMADO	-	-	-	-	-	-

MEC/SG/SEFC

## ENSINO REGULAR DE 1. GRAU

## 4. DADOS GERAIS

4.1 - NÚMERO DE TURMAS POR DEPENDÊNCIA ADMINISTRATIVA, SEGUNDO A REGIÃO, A UNIDADE DA FEDERAÇÃO E LOCALIZAÇÃO - 1985  
(conclusão)

UNIDADE DA FEDERAÇÃO	LOCALIZAÇÃO	TURMAS						
		TOTAL	DEPENDÊNCIA ADMINISTRATIVA					NÃO INFORMADO
			FEDERAL	ESTADUAL	MUNICIPAL	PARTICULAR		
REGIÃO CENTRO OESTE	TOTAL	61535	132	37912	17287	6075	129	
	RURAL	13974	35	2548	11262	129	-	
	NÃO INFORMADO	111	-	-	-	-	111	
MATC GROSSO DO SUL	TOTAL	11410	27	6653	3725	1005	-	
	RURAL	2305	27	394	1873	11	-	
	NÃO INFORMADO	-	-	-	-	-	-	
MATC GROSSO	TOTAL	11536	-	6706	3480	1221	129	
	RURAL	3090	-	104	2932	54	-	
	NÃO INFORMADO	111	-	-	-	-	111	
GOIAS	TOTAL	30590	61	17850	10782	2597	-	
	RURAL	8179	8	1650	6457	64	-	
	NÃO INFORMADO	-	-	-	-	-	-	
DISTRITO FEDERAL	TOTAL	7999	44	6703	-	1252	-	
	RURAL	400	-	400	-	-	-	
	NÃO INFORMADO	-	-	-	-	-	-	

FONTE: MEC/SG/SERVICÇO DE ESTATÍSTICA DA EDUCAÇÃO E CULTURA

## ENSINO REGULAR DE 1. GRAU

## 4. DADOS GERAIS

4.2 - NUMERO DE TURMAS POR SERIE, SEGUNDO A REGIAO, A UNIDADE DA FEDERACAO E LOCALIZACAO - 1985

(Continua)

UNIDADE CA FEDERACAO	LOCALIZACAO	TURMAS											
		TOTAL	SERIE								MULTI-SERIADAS	NAC SERIADAS	
			1.	2.	3.	4.	5.	6.	7.	8.			
BRASIL		TOTAL	851224	166869	141353	92722	79357	77669	58199	47437	38945	145810	2863
		RURAL	251981	56460	21204	12034	9604	3827	2642	1864	1644	140896	1806
		N. INF	140	42	22	16	12	15	9	7	6	11	-
REGIAO NORTE		TOTAL	50650	13981	6462	5071	4080	3606	2612	1930	1520	11286	142
		RURAL	20146	5387	1348	905	685	253	190	98	77	11091	112
		N. INF	3	1	-	-	-	-	-	-	-	2	-
RONDONIA		TOTAL	5391	1160	529	454	360	407	289	204	160	1761	67
		RURAL	2361	393	41	30	22	23	24	4	2	1755	67
		N. INF	-	-	-	-	-	-	-	-	-	-	-
ACRE		TOTAL	2329	565	290	226	174	169	116	92	64	629	4
		RURAL	930	207	39	19	16	10	6	2	2	625	4
		N. INF	-	-	-	-	-	-	-	-	-	-	-
AMAZONAS		TOTAL	11881	3038	1554	1195	926	966	680	553	431	2536	2
		RURAL	3443	745	93	47	32	8	6	4	4	2503	1
		N. INF	-	-	-	-	-	-	-	-	-	-	-
RECRAIMA		TOTAL	1061	212	148	119	93	102	72	51	44	220	-
		RURAL	376	64	31	15	14	13	9	5	6	219	-
		N. INF	-	-	-	-	-	-	-	-	-	-	-
PARA		TOTAL	27704	8515	3569	2723	2246	1792	1325	919	734	5824	57
		RURAL	12020	3755	984	632	477	186	136	78	58	5674	40
		N. INF	3	1	-	-	-	-	-	-	-	2	-
AMAPA		TOTAL	2324	491	372	354	281	170	130	111	87	316	12
		RURAL	1016	223	160	162	124	13	9	5	5	315	-
		N. INF	-	-	-	-	-	-	-	-	-	-	-
REGIAO NORDESTE		TOTAL	263598	71719	35358	24892	20096	16909	12723	10293	8451	61105	2052
		RURAL	116251	35051	10116	5473	3811	735	572	393	355	58462	1283
		N. INF	21	13	4	1	1	-	-	-	-	2	-

ENSINO REGULAR DE 1. GRAU  
4. DADOS GERAIS  
4.2 - NUMERO DE TURMAS POR SERIE, SEGUNDO A REGIAO, A UNIDADE DA FEDERACAO E LOCALIZACAO - 1985

(Continua)

UNIDADE DA FEDERACAO	LOCALIZACAO	TURMAS										
		TOTAL	SERIE									
			1.	2.	3.	4.	5.	6.	7.	8.	MULTI-SERIADAS	NAC SERIADAS
PARANAHAC	TOTAL	25699	7002	3340	2435	2061	1452	1173	958	818	6275	195
	RURAL	12767	3857	1082	640	505	126	116	83	93	6110	155
	N. INF	8	6	2	-	-	-	-	-	-	-	-
PIAUÍ	TOTAL	19651	5821	2770	1661	1361	992	695	508	411	5403	20
	RURAL	10231	2153	859	434	300	40	25	18	22	5362	18
	N. INF	-	-	-	-	-	-	-	-	-	-	-
CEARA	TOTAL	37769	11650	5426	3876	3004	1973	1593	1306	1076	7528	297
	RURAL	15721	7208	2387	1363	892	156	127	71	51	7307	159
	N. INF	-	-	-	-	-	-	-	-	-	-	-
RIO GRANDE DO NORTE	TOTAL	17256	4124	2635	1913	1558	1485	1039	826	710	2964	2
	RURAL	6442	1807	798	433	318	63	36	31	23	2931	2
	N. INF	-	-	-	-	-	-	-	-	-	-	-
PARAIBA	TOTAL	22357	6459	2851	1928	1622	1241	990	822	708	5649	97
	RURAL	10558	2363	922	427	310	20	30	8	14	5394	70
	N. INF	-	-	-	-	-	-	-	-	-	-	-
PERNAMBUCO	TOTAL	50197	11456	7542	5113	4086	3842	2793	2180	1757	10492	946
	RURAL	18752	4774	1859	1007	644	91	60	47	42	9735	533
	N. INF	10	6	1	-	1	-	-	-	-	2	-
ALAGAS	TOTAL	12786	3839	1882	1280	970	785	584	476	402	2568	-
	RURAL	5541	1916	562	304	200	29	20	17	13	2480	-
	N. INF	-	-	-	-	-	-	-	-	-	-	-
SERGIPE	TOTAL	9091	2647	1335	878	779	767	546	429	341	1355	14
	RURAL	3306	1208	425	162	131	36	19	14	12	1285	14
	N. INF	-	-	-	-	-	-	-	-	-	-	-
BAHIA	TOTAL	68792	18681	7577	5808	4655	4372	3310	2788	2228	18881	492
	RURAL	28853	7765	1222	703	511	174	139	104	85	17858	332
	N. INF	3	1	1	1	-	-	-	-	-	-	-



## 4.2 - NUMERO DE TURMAS POR SERIE, SEGUNDO A REGIAO, A UNIDADE DA FEDERACAO E LOCALIZACAO - 1985

(conclusão)

UNIDADE DA FEDERACAO	LOCALIZACAO	TURMAS										
		TOTAL	SERIE								MULTI-SERIADAS	NAO SERIADAS
			1.	2.	3.	4.	5.	6.	7.	8.		
REGIAO CENTRO-OESTE	TOTAL	61535	13461	8257	6797	5852	6061	4486	3573	2904	9868	276
	RURAL	13974	1786	760	525	461	240	223	133	95	9593	158
	N. INF	111	26	17	14	10	15	9	7	6	7	-
MATO GROSSO DO SUL	TOTAL	11410	2277	1575	1290	1085	1272	898	709	564	1737	3
	RURAL	2305	225	116	88	80	45	35	33	24	1656	3
	N. INF	-	-	-	-	-	-	-	-	-	-	-
MATO GROSSO	TOTAL	11536	2361	1626	1262	1053	1111	769	607	482	2264	1
	RURAL	3099	371	202	126	106	32	20	11	8	2217	1
	N. INF	111	26	17	14	10	15	9	7	6	7	-
GOIAS	TOTAL	30590	7311	3798	3159	2728	2692	2033	1567	1285	5805	212
	RURAL	8179	1093	367	263	233	130	141	77	61	5662	152
	N. INF	-	-	-	-	-	-	-	-	-	-	-
DISTRITO FEDERAL	TOTAL	7999	1512	1258	1086	986	986	786	690	573	62	60
	RURAL	400	97	75	48	42	33	27	12	2	62	2
	N. INF	-	-	-	-	-	-	-	-	-	-	-

FONTE : MEC/SG/SERVICO DE ESTATISTICA DA EDUCACAO E CULTURA

4.3 - NUMERO DE ESTABELECIMENTOS QUE PRESTAM ORIENTACAO EDUCACIONAL, POR DEPENDENCIA ADMINISTRATIVA, SEGUNDO A REGIAO, A UNIDADE DA FEDERACAO E TIPO DE PROFISSIONAL - 1985

(continua)

UNIDADE DA FEDERACAO	TIPO DE PROFISSIONAL	ESTABELECIMENTOS QUE PRESTAM ORIENTACAO EDUCACIONAL					NÃO INFORMADO
		TOTAL	DEPENDENCIA ADMINISTRATIVA				
			FEDERAL	ESTADUAL	MUNICIPAL	PARTICULAR	
(CONTINUA)							
BRASIL		16574	104	6837	3748	5885	-
	ORIENT. EDUC	12184	56	5667	2534	3927	-
	PSICOLOGO	1816	20	283	425	1088	-
	OUTRO	2574	28	887	789	870	-
REGIAO NORTE		545	37	172	119	227	-
	ORIENT. EDUC	399	28	128	78	165	-
	PSICOLOGO	59	5	7	20	27	-
	OUTRO	87	4	37	11	35	-
RONDONIA		87	-	3	60	24	-
	ORIENT. EDUC	44	-	1	33	10	-
	PSICOLOGO	28	-	2	19	7	-
	OUTRO	15	-	-	8	7	-
ACRE		15	-	11	1	3	-
	ORIENT. EDUC	13	-	10	1	2	-
	PSICOLOGO	-	-	-	-	-	-
	OUTRO	2	-	1	-	1	-
AMAZONAS		162	2	84	14	62	-
	ORIENT. EDUC	122	2	56	12	52	-
	PSICOLOGO	8	-	5	1	2	-
	OUTRO	32	-	23	1	8	-
ROCHA MA		19	18	-	-	1	-
	ORIENT. EDUC	14	14	-	-	-	-
	PSICOLOGO	4	3	-	-	1	-
	OUTRO	1	1	-	-	-	-
PARA		245	3	74	33	135	-
	ORIENT. EDUC	193	2	61	31	99	-
	PSICOLOGO	18	1	-	-	17	-
	OUTRO	34	-	13	2	19	-
APAPA		17	14	-	1	2	-
	ORIENT. EDUC	13	11	-	1	2	-
	PSICOLOGO	1	1	-	-	-	-
	OUTRO	3	3	-	-	-	-
REGIAO NORDESTE		3110	33	1149	631	1297	-
	ORIENT. EDUC	2171	19	870	451	840	-
	PSICOLOGO	433	5	119	79	230	-
	OUTRO	506	18	160	101	227	-

4.3 - NÚMERO DE ESTABELECIMENTOS QUE PRESTAM ORIENTAÇÃO EDUCACIONAL, POR DEPENDÊNCIA ADMINISTRATIVA, SEGUNDO A REGIÃO, A UNIDADE DA FEDERAÇÃO E TIPO DE PROFISSIONAL - 1985

(continua)

UNIDADE DA FEDERAÇÃO	TIPO DE PROFISSIONAL	ESTABELECIMENTOS QUE PRESTAM ORIENTAÇÃO EDUCACIONAL					NÃO INFORMADO
		TOTAL	DEPENDÊNCIA ADMINISTRATIVA				
			FEDERAL	ESTADUAL	MUNICIPAL	PARTICULAR	
(CONTINUA)							
PARANHÁO	ORIENT. EDUC	240	3	55	84	98	-
	PSICÓLOGO	196	1	44	75	76	-
	OUTRO	14	1	2	1	10	-
PIAUI	ORIENT. EDUC	30	1	9	8	12	-
	PSICÓLOGO	200	1	128	12	59	-
	OUTRO	178	1	124	4	49	-
CEARÁ	PSICÓLOGO	1	-	-	-	1	-
	OUTRO	21	-	4	8	9	-
	ORIENT. EDUC	383	2	101	77	203	-
RIC. GRANDE DO NORTE	PSICÓLOGO	289	1	76	56	156	-
	OUTRO	27	1	4	1	21	-
	ORIENT. EDUC	67	-	21	20	26	-
PARAIBA	PSICÓLOGO	126	1	57	22	46	-
	OUTRO	102	1	54	18	29	-
	ORIENT. EDUC	10	-	1	-	9	-
PERNAMBUCO	PSICÓLOGO	14	-	2	4	8	-
	OUTRO	424	2	168	107	147	-
	ORIENT. EDUC	191	1	70	57	63	-
ALAGOAS	PSICÓLOGO	101	-	34	32	35	-
	OUTRO	132	1	64	18	49	-
	ORIENT. EDUC	648	4	184	132	354	-
SERGIPE	PSICÓLOGO	366	2	117	56	191	-
	OUTRO	214	2	61	36	115	-
	ORIENT. EDUC	68	-	10	10	48	-
BAHIA	PSICÓLOGO	225	1	93	59	72	-
	OUTRO	187	1	85	48	53	-
	ORIENT. EDUC	20	-	4	5	11	-
SERGIPE	PSICÓLOGO	18	-	4	6	8	-
	OUTRO	170	1	75	37	57	-
	ORIENT. EDUC	142	1	71	25	45	-
BAHIA	PSICÓLOGO	6	-	1	1	4	-
	OUTRO	22	-	3	11	8	-
	ORIENT. EDUC	694	18	284	131	261	-
BAHIA	PSICÓLOGO	520	1	229	112	178	-
	OUTRO	40	1	12	3	24	-
	ORIENT. EDUC	134	16	43	16	59	-

4.3 - NÚMERO DE ESTABELECIMENTOS QUE PRESTAM ORIENTAÇÃO EDUCACIONAL, POR DEPENDÊNCIA ADMINISTRATIVA, SEGUNDO A REGIÃO, A UNIDADE DA FEDERAÇÃO E TIPO DE PROFISSIONAL - 1985

(continua)

UNIDADE DA FEDERAÇÃO	TIPO DE PROFISSIONAL	ESTABELECIMENTOS QUE PRESTAM ORIENTAÇÃO EDUCACIONAL					
		TOTAL	DEPENDÊNCIA ADMINISTRATIVA				
			FEDERAL	ESTADUAL	MUNICIPAL	PARTICULAR	NÃO INFORMADO
(CONTINUA)							
REGIÃO SUDESTE		7634	22	2586	1645	3381	-
	ORIENT. EDUC	5868	12	2441	1126	2289	-
	PSICOLOGO	842	7	33	136	666	-
	OUTRO	924	3	112	383	426	-
MINAS GERAIS		2643	8	1995	264	376	-
	ORIENT. EDUC	2379	4	1937	173	265	-
	PSICOLOGO	116	3	15	30	68	-
	OUTRO	148	1	43	61	43	-
ESPIRITO SANTO		304	-	151	32	121	-
	ORIENT. EDUC	259	-	137	29	93	-
	PSICOLOGO	8	-	-	1	7	-
	OUTRO	37	-	14	2	21	-
RIO DE JANEIRO		2942	14	404	967	1557	-
	ORIENT. EDUC	2426	8	331	871	1216	-
	PSICOLOGO	341	4	18	66	253	-
	OUTRO	175	2	55	30	88	-
SÃO PAULO		1745	-	36	382	1327	-
	ORIENT. EDUC	804	-	36	53	715	-
	PSICOLOGO	377	-	-	39	338	-
	OUTRO	564	-	-	290	274	-
REGIÃO SUL		4378	6	2427	1292	653	-
	ORIENT. EDUC	3035	2	1793	826	414	-
	PSICOLOGO	385	1	104	185	95	-
	OUTRO	958	3	530	281	144	-
PARANÁ		1910	1	579	1043	287	-
	ORIENT. EDUC	1364	-	485	685	194	-
	PSICOLOGO	258	-	31	170	57	-
	OUTRO	288	1	63	188	36	-
SANTA CATARINA		950	1	725	149	75	-
	ORIENT. EDUC	825	1	666	91	67	-
	PSICOLOGO	13	-	-	13	-	-
	OUTRO	112	-	59	45	8	-
RIO GRANDE DO SUL		1518	4	1123	109	291	-
	ORIENT. EDUC	846	1	642	50	153	-
	PSICOLOGO	114	1	73	2	38	-
	OUTRO	558	2	408	48	100	-

4.3 - NÚMERO DE ESTABELECIMENTOS QUE PRESTAM ORIENTAÇÃO EDUCACIONAL, POR DEPENDÊNCIA ADMINISTRATIVA, SEGUNDO A REGIÃO, A UNIDADE DA FEDERAÇÃO E TIPO DE PROFISSIONAL - 1985

(conclusão)

UNIDADE DA FEDERAÇÃO	TIPO DE PROFISSIONAL	ESTABELECIMENTOS QUE PRESTAM ORIENTAÇÃO EDUCACIONAL					NÃO INFORMADO
		TOTAL	DEPENDÊNCIA ADMINISTRATIVA				
			FEDERAL	ESTADUAL	MUNICIPAL	PARTICULAR	
(CONCLUSÃO)							
REGIÃO CENTRO-OESTE	ORIENT. EDUC.	907	6	503	71	327	-
	PSICÓLOGO	711	4	435	53	219	-
	OUTRO	97	2	20	5	70	-
MATO GROSSO DO SUL	ORIENT. EDUC.	99	-	48	13	38	-
	PSICÓLOGO	126	3	38	25	60	-
	OUTRO	77	3	28	18	28	-
MATO GROSSO	ORIENT. EDUC.	26	-	-	3	23	-
	PSICÓLOGO	23	-	10	4	9	-
	OUTRO	121	-	77	5	39	-
GOIÁS	ORIENT. EDUC.	92	-	66	1	25	-
	PSICÓLOGO	13	-	6	-	7	-
	OUTRO	16	-	5	4	7	-
DISTRITO FEDERAL	ORIENT. EDUC.	396	1	230	41	115	-
	PSICÓLOGO	317	-	200	34	83	-
	OUTRO	29	1	7	2	19	-
DISTRITO FEDERAL	ORIENT. EDUC.	50	-	32	5	13	-
	PSICÓLOGO	264	2	140	-	113	-
	OUTRO	225	1	141	-	83	-
DISTRITO FEDERAL	PSICÓLOGO	29	1	7	-	21	-
	OUTRO	10	-	1	-	9	-

FCNTE: MEC/SG/SERVICO DE ESTATISTICA DA EDUCACAO E CULTURA

## SUPERVISORES

SÔNIA TIÊ SHICASHO SABINO  
Divisão de Coleta de Dados

GLYCÉRIO VIEIRA PROENÇA NETO  
Divisão de Desenvolvimento e  
Operação

CELSO CHIARINI  
Divisão de Análise e Disseminação

JOSÉ MARTINS RODRIGUES  
Divisão de Atividades Complementares

## GERENTES

MARIA DAS DORES PEREIRA ROSA  
Setor de Ensino Superior e  
Finanças

CÉLIA MARIA DE OLIVEIRA  
Setor de Educação Básica e  
Complementar

MARGARIDA DE NAZARETH PACHECO  
Setor de Crítica de Bancada

JORGE ROBERTO PEREIRA DUARTE  
Setor de Operação de Sistemas

ESTELA GUERRA ANCIÃES  
Setor de Cadastro e Documentação

FLORIANO BRANDÃO FILHO  
Setor de Desenvolvimento de Sistemas

NEYLA DA COSTA TEIXEIRA  
Setor de Análise Estatística

ADALBERTO NOBIATO CRESPO  
Setor de Disseminação de Informações

HILDA MARIA MONTEIRO  
Setor de Publicações

MARILENA MARTINS NARCISO  
Setor de Assistência Técnica e  
Financeira aos Estados

SÉRGIO RICARDO PEREIRA DOS SANTOS  
Equipe de Assessoria

FRANCISCO HOLANDA BOMFIM  
Equipe de Administração