



B0006485



MINISTÉRIO DA EDUCAÇÃO E DO DESPORTO
SECRETARIA DE ADMINISTRAÇÃO GERAL
Coordenação Geral de Planejamento Setorial
Coordenação do Sistema Estatístico da Educação



12

SINOPSE ESTATÍSTICA EDUCAÇÃO FUNDAMENTAL



MINISTRO DE ESTADO DA EDUCAÇÃO E DO ESPORTO

Murílio de Avellar Hingel

SECRETÁRIO-EXECUTIVO

Antonio José Barbosa

SECRETÁRIO DE ADMINISTRAÇÃO GERAL

Oswaldo José Ramalho Giolitto

COORDENADORA GERAL DE PLANEJAMENTO SETORIAL

Elisa Gonçalves Martins

R

31.373.3
B823s

50546

CIBEC
1996/10180-9
1996/03/13

MINISTÉRIO DA EDUCAÇÃO E DO DESPORTO
SECRETARIA DE ADMINISTRAÇÃO GERAL
Coordenação Geral de Planejamento Setorial
Coordenação do Sistema Estatístico da Educação

MEC / NEP
SIBE - CIBEC

Sinopse Estatística

EDUCAÇÃO FUNDAMENTAL

1991

SISTEMA ESTATÍSTICO DA EDUCAÇÃO	CENSO EDUCACIONAL 1991	MEC/SAG/CPS/SEEC	BRASÍLIA	JULHO 1994
---------------------------------------	---------------------------	------------------	----------	---------------

MEC/SEEC
SAG/CPS/SEEC

Brasil. Ministério da Educação e do Desporto.
8823s Coordenação do Sistema Estatístico da Educação.

Sinopse Estatística Educação Fundamental:
censo educacional 1991/SEEC. - Brasília: MEC/
SAG/CPS/SEEC, 1994.
148p. tab. + anexos

1. Educação fundamental - Estatísticas. I.
Título

CDU: 373.3:31(81)

B0027930
42788

R 31:373.3

B823s
Exc. 2

BRASILIA	MEC. SAG. CPS. SEEC	CENSO EDUCACIONAL	SISTEMA ESTATISTICO DA EDUCACAO
1991			

Apresentação

A Coordenação do Sistema Estatístico da Educação, unidade da Coordenação Geral de Planejamento Setorial - CPS/SAG - do Ministério da Educação e do Desporto apresenta, neste volume, alguns dos principais dados referentes à Educação Fundamental

Os dados estatísticos apresentados nesta publicação foram obtidos pelo Censo Educacional de 1991. Referem-se a Estabelecimentos, Pessoal Docente, Alunado e Dados Gerais.

Esta publicação é uma síntese dos aspectos mais significativos e visa atingir um maior contingente de usuários. Deverão dirigir-se à Coordenação do Sistema Estatístico da Educação - MEC/SAG/CPS/SEEC - aqueles que necessitarem de informações complementares, outros cruzamentos ou níveis de agregação diversos dos aqui apresentados.



Apresentação

A Coordenação do Sistema Nacional de Educação, através da Comissão de Acompanhamento e Avaliação da Educação Básica, realizou a publicação desta obra, que apresenta os resultados da pesquisa realizada em 1991, sobre a situação da educação básica no Brasil. Os dados estatísticos apresentados nesta publicação foram obtidos pelo Censo Educacional de 1991, realizado pelo Instituto Brasileiro de Geografia e Estatística (IBGE).

Esta publicação é uma síntese dos aspectos mais significativos e mais atuais das pesquisas realizadas pelo IBGE, visando fornecer informações atualizadas sobre a situação da educação básica no Brasil. Os dados estatísticos apresentados nesta publicação foram obtidos pelo Censo Educacional de 1991, realizado pelo Instituto Brasileiro de Geografia e Estatística (IBGE).

Os dados estatísticos apresentados nesta publicação foram obtidos pelo Censo Educacional de 1991, realizado pelo Instituto Brasileiro de Geografia e Estatística (IBGE).



Introdução

O Sistema Estatístico da Educação congrega a Fundação Instituto Brasileiro de Geografia e Estatística - IBGE, as Secretarias Estaduais de Educação e a SEEC - Coordenação do Sistema Estatístico da Educação - unidade da Coordenação Geral de Planejamento Setorial - CPS/SAG do Ministério da Educação e do Desporto, com o objetivo de produzir dados e informações referentes à área educacional. Os levantamentos são anuais e compreendem as seguintes pesquisas:

- Educação Pré-Escolar ;
- Educação Fundamental ;
- Educação Média ;
- Educação Superior ;
- Educação Especial ;
- Educação Supletiva ;
- Financiamento da Educação.

Estas pesquisas são censitárias e realizadas através da aplicação de formulários de preenchimento obrigatório para todas as instituições, identificadas por um cadastro atualizado anualmente. Os questionários são enviados a campo por meio de uma rede de coleta composta pelas Secretarias de Educação das Unidades da Federação ou pelo sistema de Mala Direta.

A elaboração dos questionários é orientada pelo Plano Diretor de Informações Estatísticas cujo conteúdo é definido através de reuniões técnicas com os representantes dos órgãos que compõem o Sistema Estatístico da Educação, após consulta aos usuários sobre a demanda de informações.

SUMÁRIO

EDUCAÇÃO FUNDAMENTAL

INTRODUÇÃO

1. ESTABELECIMENTOS

- 4.1.1 – Número de Estabelecimentos que Ministram Educação Fundamental, por Dependência Administrativa, segundo a Região, a Unidade da Federação e Localização - 1991 13
- 4.1.1 – Distribuição Percentual de Estabelecimentos de Educação Fundamental, por Dependência Administrativa, segundo a Localização – Brasil – 1991 17

2. PESSOAL DOCENTE

- 4.2.1 – Número de Funções Docentes, por Dependência Administrativa, segundo a Região, Unidade da Federação e Localização – 1991 21
- 4.2.1 – Distribuição Percentual de Funções Docentes em Exercício na Educação Fundamental, por Dependência Administrativa, segundo a Localização – Brasil – 1991 25
- 4.2.2 – Número de Funções Docentes, por Grau de Formação, segundo a Região, Unidade da Federação e Localização – 1991 27
- 4.2.2 – Distribuição Percentual de Funções Docentes em Exercício na Educação Fundamental, por Grau de Formação, segundo a Localização – Brasil – 1991 31

3. AI UNADO

- 4.3.1 – Matrícula Inicial por Dependência Administrativa, segundo a Região, a Unidade da Federação e Localização – 1991 35

4.3.1	- Distribuição Percentual da Matrícula Inicial de Educação Fundamental, por Dependência Administrativa, segundo a Localização - Brasil - 1991	39
4.3.2	- Matrícula Inicial por Idade, segundo a Região, a Unidade da Federação e Série - 1991	41
4.3.2.A	- Distribuição Percentual da Matrícula Inicial de Educação Fundamental, por Série, segundo a Localização - Brasil - 1991	75
4.3.2.B	- Distribuição Percentual da Matrícula Inicial de Educação Fundamental, por Idade, Total - Brasil - 1991	76 ^c
4.3.2.C	- Distribuição Percentual da Matrícula Inicial de Educação Fundamental, por Idade, Rural - Brasil - 1991	77 ^c
4.3.3	- Matrícula Inicial de Alunos Repetentes, por Dependência Administrativa, segundo a Região, a Unidade da Federação e Localização - 1991	79
4.3.4	- Matrícula Inicial de Alunos Repetentes, por Série, segundo a Região, a Unidade da Federação e Localização - 1991	83
4.3.5	- Número de Alunos Afastados por Abandono, por Dependência Administrativa, segundo a Região, a Unidade da Federação e Localização - 1990	87
4.3.5	- Distribuição Percentual de Afastados por Abandono na Educação Fundamental, por Dependência Administrativa, segundo a Localização - Brasil - 1990	91
4.3.6	- Número de Alunos Afastados por Abandono, por Série, segundo a Região, a Unidade da Federação e Localização - 1990	93
4.3.7	- Matrícula Final, por Dependência Administrativa, segundo a Região, a Unidade da Federação e Localização - 1990	97
4.3.7	- Distribuição Percentual da Matrícula Final de Educação Fundamental, por Dependência Administrativa, segundo a Localização - Brasil - 1990	101
4.3.8	- Matrícula Final, por Série, Segundo a Região, a Unidade da Federação e Localização - 1990	103
4.3.9	- Número de Alunos Aprovados, por Dependência Administrativa, segundo a Região, a Unidade da Federação e Localização - 1990	107
4.3.9	- Distribuição Percentual de Aprovados na Educação Fundamental, por Dependência Administrativa, segundo a Localização - Brasil - 1990	111
4.3.10	- Número de Alunos Aprovados por Série, segundo a Região, a Unidade da Federação e Localização - 1990	113
4.3.10	- Distribuição Percentual dos Alunos Aprovados na Educação Fundamental, por Série, Localização - Brasil - 1990	117

4.3.11 - Número de Alunos Reprovados, por Dependência Administrativa, segundo a Região, a Unidade da Federação e Localização - 1990	119
4.3.11 - Distribuição Percentual de Reprovados na Educação Fundamental, por Dependência Administrativa, segundo a Localização - Brasil - 1990	123
4.3.12 - Número de Alunos Reprovados, por Série, Segundo a Região, a Unidade da Federação e Localização - 1990	125
4.3.12 - Distribuição Percentual dos Alunos Reprovados na Educação Fundamental, por Série e Localização - Brasil - 1990	129
4.3.13 - Número de Concluintes, por Dependência Administrativa, segundo a Região, Unidade da Federação e Localização - 1990	131
4.3.13 - Distribuição Percentual de Concluintes de Educação Fundamental, por Dependência Administrativa, segundo a Localização - Brasil - 1990	135
4.3.14 - Número de Concluintes, por Idade, segundo a Região, a Unidade da Federação e Localização - 1990	137
4.3.14 - Distribuição Percentual de Concluintes de Educação Fundamental, por Idade, segundo a Localização - Brasil - 1990	141

4. DADOS GERAIS

4.4.1 - Número de Turmas por Série, segundo a Região, a Unidade da Federação e Localização - 1991	145
---	-----

1

ΣΟΤΖΕΣ - ΟΥΓΕΒΑΤΣΕ

4.1.1 - NÚMERO DE ESTABELECIMENTOS QUE MINISTRAM EDUCAÇÃO FUNDAMENTAL, POR DEPENDÊNCIA ADMINISTRATIVA, SEGUNDO A REGIÃO, A UNIDADE DA FEDERAÇÃO E LOCALIZAÇÃO - 1991

UNIDADE DA FEDERAÇÃO	LOCALIZAÇÃO	ESTABELECIMENTOS DE ENSINO				
		TOTAL	DEPENDÊNCIA ADMINISTRATIVA			
			FEDERAL	ESTADUAL	MUNICIPAL	PARTICULAR
BRASIL	TOTAL	193700	442	46391	134839	12028
	RURAL	141148	324	19794	119947	1083
REGIÃO NORTE	TOTAL	21146	284	4577	15785	500
	RURAL	18046	208	2913	14891	34
RONDONIA	TOTAL	2635	1	267	2298	69
	RURAL	2366	1	88	2268	9
ACRE	TOTAL	1093	1	663	414	15
	RURAL	956	-	566	389	1
AMAZONAS	TOTAL	3838	1	428	3303	106
	RURAL	3171	-	16	3151	4
RORAIMA	TOTAL	281	18	253	5	5
	RURAL	228	18	209	1	-
PARÁ	TOTAL	10456	7	2549	7647	253
	RURAL	9024	6	1890	7112	16
AMAPÁ	TOTAL	351	246	-	93	12
	RURAL	249	174	-	73	2
TOCANTINS	TOTAL	2492	10	417	2025	40
	RURAL	2052	9	144	1897	2
REGIÃO NORDESTE	TOTAL	88820	82	10387	72766	5585
	RURAL	69829	68	3211	65720	830
MARANHÃO	TOTAL	11971	20	620	10812	519
	RURAL	10180	17	130	9965	68

4.1.1 - NÚMERO DE ESTABELECIMENTOS QUE MINISTRAM EDUCAÇÃO FUNDAMENTAL, POR DEPENDÊNCIA ADMINISTRATIVA,
SEGUNDO A REGIÃO, A UNIDADE DA FEDERAÇÃO E LOCALIZAÇÃO - 1991

UNIDADE DA FEDERAÇÃO	LOCALIZAÇÃO	ESTABELECIMENTOS DE ENSINO				
		TOTAL	DEPENDÊNCIA ADMINISTRATIVA			
			FEDERAL	ESTADUAL	MUNICIPAL	PARTICULAR
PIAUÍ	TOTAL	8135	3	1131	6553	448
	RURAL	6858	2	472	6336	48
CEARÁ	TOTAL	14254	11	900	12396	947
	RURAL	11113	10	177	10802	124
RIO GRANDE DO NORTE	TOTAL	4515	1	1120	3082	312
	RURAL	3384	1	635	2735	13
PARAÍBA	TOTAL	7780	3	1106	6208	463
	RURAL	5979	3	498	5467	11
PERNAMBUCO	TOTAL	10817	15	1263	8245	1294
	RURAL	7854	12	300	7268	274
ALAGOAS	TOTAL	3670	4	427	2854	385
	RURAL	2890	4	156	2565	165
SERGIPE	TOTAL	2047	1	345	1537	164
	RURAL	1544	1	147	1378	18
BAHIA	TOTAL	25631	24	3475	21079	1053
	RURAL	20027	18	696	19204	109
REGIÃO SUDESTE	TOTAL	38313	20	18781	15555	3957
	RURAL	20287	2	7694	12519	72
MINAS GERAIS	TOTAL	17688	4	6049	11050	585
	RURAL	12762	1	2232	10510	19
ESPIRITO SANTO	TOTAL	4352	2	3210	932	208
	RURAL	3398	1	2657	725	15

MEC/SAG/CPS/SEEC

EDUCAÇÃO FUNDAMENTAL

1. ESTABELECIMENTOS

4.1.1 - NÚMERO DE ESTABELECIMENTOS QUE MINISTRAM EDUCAÇÃO FUNDAMENTAL, POR DEPENDÊNCIA ADMINISTRATIVA, SEGUNDO A REGIÃO, A UNIDADE DA FEDERAÇÃO E LOCALIZAÇÃO - 1991

UNIDADE DA FEDERAÇÃO	LOCALIZAÇÃO	ESTABELECIMENTOS DE ENSINO				
		TOTAL	DEPENDÊNCIA ADMINISTRATIVA			
			FEDERAL	ESTADUAL	MUNICIPAL	PARTICULAR
RIO DE JANEIRO	TOTAL	6686	14	2005	3053	1614
	RURAL	2288	-	992	1277	19
SÃO PAULO	TOTAL	9587	-	7517	520	1550
	RURAL	1839	-	1813	7	19
REGIÃO SUL	TOTAL	33761	38	9813	22758	1152
	RURAL	25315	33	5448	19705	129
PARANÁ	TOTAL	11535	16	2444	8684	391
	RURAL	8297	14	815	7443	25
SANTA CATARINA	TOTAL	7990	7	4266	3528	189
	RURAL	6335	6	3261	3064	4
RIO GRANDE DO SUL	TOTAL	14236	15	3103	10546	572
	RURAL	10683	13	1372	9198	100
REGIÃO CENTRO OESTE	TOTAL	11660	18	2833	7975	834
	RURAL	7671	13	528	7112	18
MATO GROSSO DO SUL	TOTAL	1412	9	381	855	167
	RURAL	679	9	16	651	3
MATO GROSSO	TOTAL	3648	1	530	2944	173
	RURAL	2802	1	42	2749	10
GOIÁS	TOTAL	6058	3	1492	4176	387
	RURAL	4093	2	374	3712	5

4.1.1 - NÚMERO DE ESTABELECIMENTOS QUE MINISTRAM EDUCAÇÃO FUNDAMENTAL, POR DEPENDÊNCIA ADMINISTRATIVA, SEGUNDO A REGIÃO, A UNIDADE DA FEDERAÇÃO E LOCALIZAÇÃO - 1991

UNIDADE DA FEDERAÇÃO	LOCALIZAÇÃO	ESTABELECIMENTOS DE ENSINO				
		TOTAL	DEPENDÊNCIA ADMINISTRATIVA			
			FEDERAL	ESTADUAL	MUNICIPAL	PARTICULAR
DISTRITO FEDERAL	TOTAL RURAL	542 97	5 1	430 96	- -	107 -

FONTE: MEC/SAG/CPS/COORDENAÇÃO DO SISTEMA ESTATÍSTICO DA EDUCAÇÃO
NOTA: CONSTAM NA TABELA APENAS OS ESTABELECIMENTOS EM ATIVIDADE

UNIDADE DA FEDERAÇÃO	LOCALIZAÇÃO	TOTAL	FEDERAL	ESTADUAL	MUNICIPAL	PARTICULAR
AC	TOTAL	1813	-	1813	-	-
AC	RURAL	2448	32	2416	-	-
AM	TOTAL	5444	16	5428	-	-
AM	RURAL	3204	8	3196	-	-
AP	TOTAL	1375	13	1362	-	-
AP	RURAL	2102	13	2089	-	-
BA	TOTAL	2582	18	2564	-	-
BA	RURAL	381	8	373	-	-
CE	TOTAL	230	1	229	-	-
CE	RURAL	254	1	253	-	-
DF	TOTAL	254	5	249	-	-
DF	RURAL	815	2	813	-	-

4.1.1 - DISTRIBUICAO PERCENTUAL DE ESTABELECIMENTOS DE EDUCACAO FUNDAMENTAL,

POR DEPENDENCIA ADMINISTRATIVA, SEGUNDO A LOCALIZACAO - BRASIL - 1991

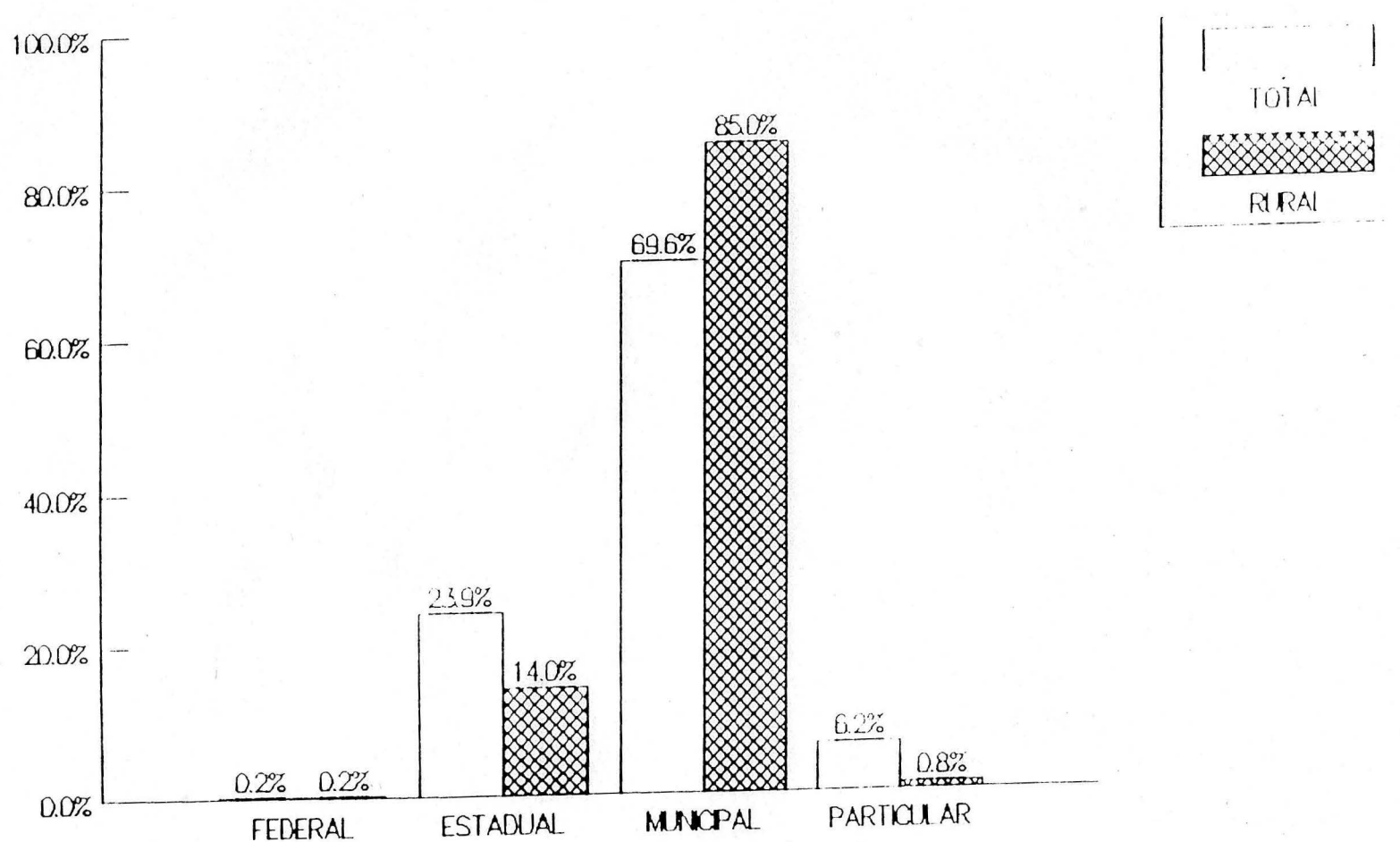

FONTE: MEC/SAG/CPS/SEEC

EDUCAÇÃO FUNDAMENTAL
 2. PESSOAL DOCENTE EM EXERCÍCIO
 4.2.1 - NÚMERO DE FUNÇÕES DOCENTES, POR DEPENDÊNCIA ADMINISTRATIVA,
 SEGUNDO A REGIÃO, A UNIDADE DA FEDERAÇÃO E LOCALIZAÇÃO - 1991

UNIDADE DA FEDERAÇÃO	LOCALIZAÇÃO	FUNÇÕES DOCENTES DO PESSOAL EM EXERCÍCIO					
		TOTAL	DEPENDÊNCIA ADMINISTRATIVA				
			FEDERAL	ESTADUAL	MUNICIPAL	PARTICULAR	
BRASIL	TOTAL	1295965	4307	716425	402232	173001	
	RURAL	279470	951	68656	205396	4467	
REGIÃO NORTE	TOTAL	84870	2451	46592	29630	6197	
	RURAL	27902	501	7174	19960	267	
RONDONIA	TOTAL	10466	1	6159	3501	805	
	RURAL	3755	1	728	2966	60	
ACRE	TOTAL	3855	22	2695	910	228	
	RURAL	1416	-	919	496	1	
AMAZONAS	TOTAL	19554	40	11691	6172	1651	
	RURAL	4424	-	173	4210	41	
RORAIMA	TOTAL	1777	32	1674	28	43	
	RURAL	523	32	490	1	-	
PARÁ	TOTAL	37009	43	19045	15062	28591	
	RURAL	14054	35	4242	9681	96	
AMAPÁ	TOTAL	2993	2284	563	563	141	
	RURAL	545	413	115	115	17	
TOCANTINS	TOTAL	9216	29	5328	3389	4701	
	RURAL	3185	20	622	2491	52	
REGIÃO NORDESTE	TOTAL	367989	418	142824	172008	52739	
	RURAL	126575	263	11702	111884	2726	
MARANHÃO	TOTAL	50399	96	16542	27979	5791	
	RURAL	21126	33	1513	19141	439	

EDUCAÇÃO FUNDAMENTAL
2. PESSOAL DOCENTE EM EXERCÍCIO
4.2.1 NÚMERO DE FUNÇÕES DOCENTES, POR DEPENDÊNCIA ADMINISTRATIVA,
SEGUNDO A REGIÃO, A UNIDADE DA FEDERAÇÃO E LOCALIZAÇÃO - 1991

UNIDADE DA FEDERAÇÃO	LOCALIZAÇÃO	FUNÇÕES DOCENTES DO PESSOAL EM EXERCÍCIO				
		TOTAL	DEPENDÊNCIA ADMINISTRATIVA			
			FEDERAL	ESTADUAL	MUNICIPAL	PARTICULAR
PIAUÍ	TOTAL	31251	42	13577	12786	4846
	RURAL	12335	21	1416	10604	294
PÁRÁ	TOTAL	48990	53	14189	26378	8370
	RURAL	17957	52	478	17178	249
RIO GRANDE DO NORTE	TOTAL	23122	11	9799	9551	3761
	RURAL	6830	11	1423	5318	78
PARAÍBA	TOTAL	30346	7	11756	14255	4328
	RURAL	10022	7	1141	8837	37
PERNAMBUCO	TOTAL	56098	109	23127	23523	9339
	RURAL	15084	68	1080	13354	582
ALAGOAS	TOTAL	19493	9	6479	9415	3590
	RURAL	7039	9	843	5615	572
SERGIPE	TOTAL	14719	20	7401	5214	2084
	RURAL	4166	20	1020	3059	67
BAHIA	TOTAL	93571	71	39954	42916	10630
	RURAL	32016	42	2788	28778	408
REGIÃO SUDESTE	TOTAL	532260	961	347682	102927	80690
	RURAL	56788	16	28905	27089	778
MINAS GERAIS	TOTAL	144488	152	100915	31780	11641
	RURAL	31325	15	10631	20530	149
ESPIRITO SANTO	TOTAL	25332	19	15979	6540	2794
	RURAL	7742	1	4691	2981	69

MEC/SAG/CPS/SEEC

EDUCAÇÃO FUNDAMENTAL
 2. PESSOAL DOCENTE EM EXERCÍCIO
 4.2.1 NÚMERO DE FUNÇÕES DOCENTES, POR DEPENDÊNCIA ADMINISTRATIVA,
 SEGUNDO A REGIÃO, A UNIDADE DA FEDERAÇÃO E LOCALIZAÇÃO - 1991

UNIDADE DA FEDERAÇÃO	LOCALIZAÇÃO	TOTAL	FUNÇÕES DOCENTES DO PESSOAL EM EXERCÍCIO			
			DEPENDÊNCIA ADMINISTRATIVA			
			FEDERAL	ESTADUAL	MUNICIPAL	PARTICULAR
RIO DE JANEIRO	TOTAL	102245	790	29854	42026	29575
	RURAL	7263	-	3486	3522	255
SÃO PAULO	TOTAL	260195	-	200934	22581	36680
	RURAL	10458	-	10097	56	305
REGIÃO SUL	TOTAL	225295	251	124341	78343	22360
	RURAL	54770	101	18096	36089	484
PARANÁ	TOTAL	81320	70	44270	29786	7194
	RURAL	16748	43	3724	12880	101
SANTA CATARINA	TOTAL	38050	72	25660	9051	3267
	RURAL	11025	21	6873	4120	11
RIO GRANDE DO SUL	TOTAL	105925	109	54411	39506	11899
	RURAL	26997	37	7499	19089	372
REGIÃO CENTRO OESTE	TOTAL	85551	226	54986	19324	11015
	RURAL	13435	70	2779	10374	212
MATO GROSSO DO SUL	TOTAL	15848	43	9062	4694	2049
	RURAL	2258	43	253	1898	64
MATO GROSSO	TOTAL	20457	7	12907	5387	2356
	RURAL	4404	7	464	3817	116
GOIÁS	TOTAL	34913	43	21527	9243	4100
	RURAL	5958	10	1257	4659	32

4.2.1 - DISTRIBUICAO PERCENTUAL DE FUNCOES DOCENTES EM EXERCICIO NA EDUCACAO

FUNDAMENTAL, POR DEPEND. ADMINISTRATIVA, SEGUNDO A LOCALIZACAO - BRASIL - 1991

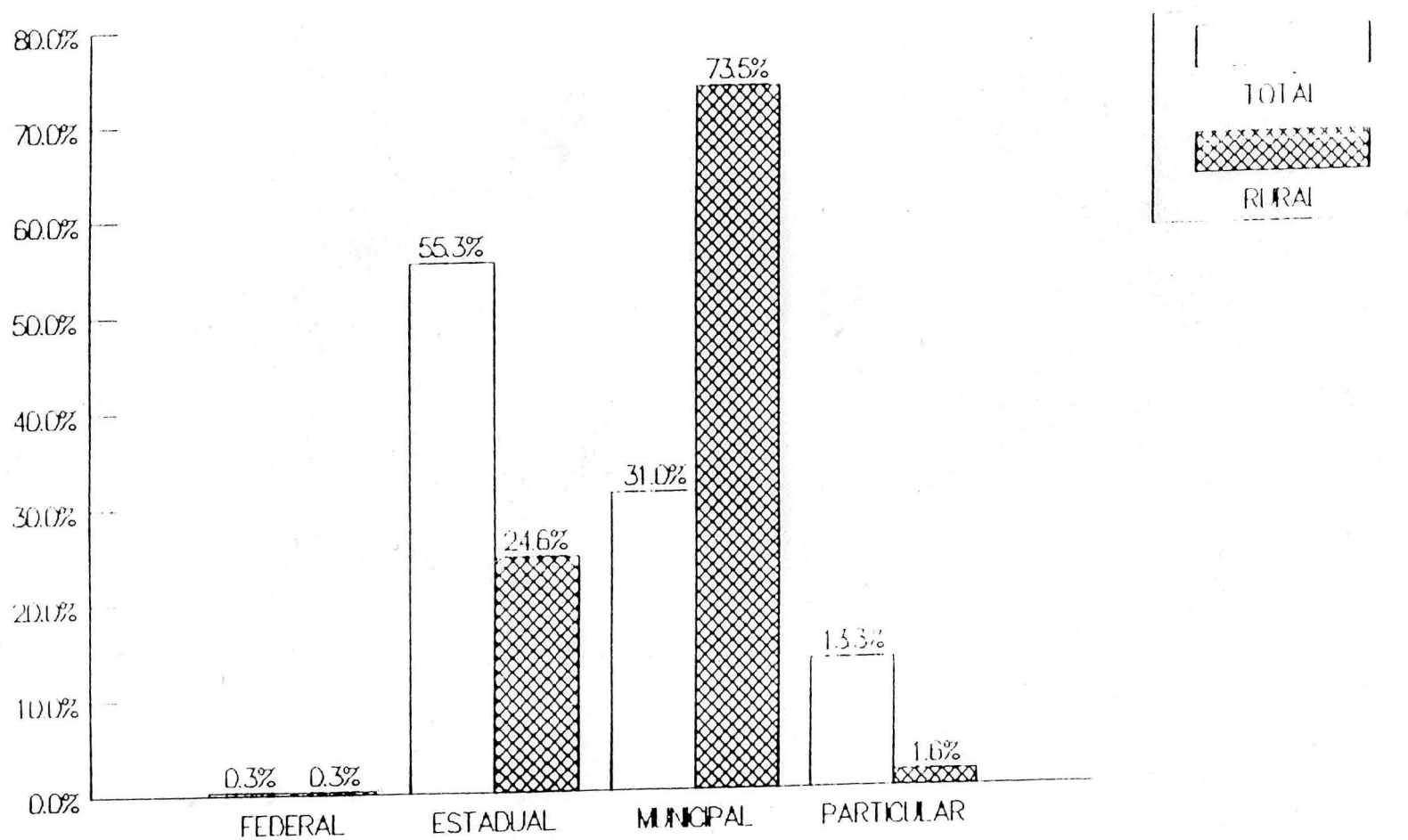

Fonte: MEC/SAG/CPS/SEEC

EDUCAÇÃO FUNDAMENTAL
2. PESSOAL DOCENTE EM EXERCÍCIO
4.2.2 - NÚMERO DE FUNÇÕES DOCENTES, POR GRAU DE FORMAÇÃO,
SEGUNDO A REGIÃO, UNIDADE DA FEDERAÇÃO E LOCALIZAÇÃO - 1991

UNIDADE DA FEDERAÇÃO	LOCALIZAÇÃO	FUNÇÕES DOCENTES DO PESSOAL EM EXERCÍCIO									
		TOTAL	GRAU DE FORMAÇÃO						3. GRAU		SEM LICEN CIATURA
			1. GRAU		2. GRAU		OUTRA FORMAÇÃO COMPLETA	LICENCIATURA			
			INCOM- PLETO	COMPLETO	INCOM- PLETA	COMPLETA		INCOM- PLETA	COMPLETA		
BRASIL	TOTAL RURAL	1295965 279470	72285 68414	46379 37161	20708 11865	530365 119351	35382 8809	58892 6064	508297 25528	23657 2278	
REGIÃO NORTE	TOTAL RURAL	84870 27902	12889 12207	8560 6561	3253 1595	40886 6306	3768 738	3291 128	11665 344	558 23	
RONDONIA	TOTAL RURAL	10466 3755	1234 1171	860 700	782 550	4776 1034	375 156	285 20	2085 118	69 6	
ACRE	TOTAL RURAL	3855 1416	345 343	418 353	439 295	1640 355	87 34	341 14	550 16	35 6	
AMAZONAS	TOTAL RURAL	19554 4424	2622 2582	929 822	117 57	10656 860	650 47	1049 12	3336 42	195 2	
RORAIMA	TOTAL RURAL	1777 523	72 62	184 161	63 44	1122 196	102 43	7 1	213 16	14	
PARÁ	TOTAL RURAL	37009 14054	6702 6292	4892 3774	1274 520	16713 3030	1657 261	1394 71	4173 104	164 2	
AMAPÁ	TOTAL RURAL	2993 545	52 44	32 26	33 7	1815 343	145 82	46 5	853 35	17 3	
TOCANTINS	TOTAL RURAL	9216 3185	1862 1713	1245 725	545 122	4164 488	712 115	169 5	455 13	64 4	
REGIÃO NORDESTE	TOTAL RURAL	367989 126575	47328 45267	25287 21018	9627 5921	188165 47273	12044 2984	13885 1273	68518 2726	3155 113	

EDUCAÇÃO FUNDAMENTAL
2. PESSOAL DOCENTE EM EXERCÍCIO
4.2.2 NÚMERO DE FUNÇÕES DOCENTES, POR GRAU DE FORMAÇÃO,
SEGUNDO A REGIÃO, UNIDADE DA FEDERAÇÃO E LOCALIZAÇÃO - 1991

UNIDADE DA FEDERAÇÃO	LOCALIZAÇÃO	FUNÇÕES DOCENTES DO PESSOAL EM EXERCÍCIO								
		TOTAL	GRAU DE FORMAÇÃO							
			1. GRAU		2. GRAU			3. GRAU		SEM LICEN- CIATURA
			INCOM- PLETO	COMPLETO	FORM. MAGISTERIO		OUTRA FORMAÇÃO COMPLETA	LICENCIATURA		
				INCOM- PLETA	COMPLETA		INCOM- PLETA	COMPLETA		
MARANHÃO	TOTAL	50399	10297	5124	1992	28343	1721	799	1837	286
	RURAL	21126	9980	4390	1061	5233	350	32	71	9
PIAUI	TOTAL	31251	6308	2211	604	17869	905	819	2420	115
	RURAL	12335	6220	2066	414	3244	201	40	139	11
CEARÁ	TOTAL	48990	8293	4889	1232	22853	1425	998	8846	454
	RURAL	17957	7477	3772	692	5522	299	39	150	6
RIO GRANDE DO NORTE	TOTAL	23122	1562	1225	608	12388	1164	760	5113	302
	RURAL	6830	1472	1046	402	3374	338	54	134	10
PARAÍBA	TOTAL	30346	3787	2678	777	10986	1489	1706	8269	654
	RURAL	10022	3538	2119	363	3180	485	89	233	15
PERNAMBUCO	TOTAL	56098	2686	1277	1098	22268	781	4722	22869	397
	RURAL	15084	2594	1068	782	8368	251	733	1269	19
ALAGOAS	TOTAL	19493	1935	1463	916	9621	694	870	3861	133
	RURAL	7039	1839	1154	619	2907	152	74	291	3
SERGIPE	TOTAL	14719	1100	698	504	7792	303	975	3129	218
	RURAL	4166	1039	539	293	1938	86	89	165	17
BAHIA	TOTAL	93571	11360	5722	1896	56045	3562	2236	12174	576
	RURAL	32016	11108	4864	1295	13507	822	123	274	23
REGIÃO SUDESTE	TOTAL	532260	5421	3395	2153	190393	8418	26716	281669	14095
	RURAL	56788	4865	2342	1043	33801	1174	2310	9550	1703

EDUCAÇÃO FUNDAMENTAL
2. PESSOAL DOCENTE EM EXERCÍCIO
4.2.2 NÚMERO DE FUNÇÕES DOCENTES, POR GRAU DE FORMAÇÃO,
SEGUNDO A REGIÃO, UNIDADE DA FEDERAÇÃO E LOCALIZAÇÃO 1991

UNIDADE DA FEDERAÇÃO	LOCALIZAÇÃO	FUNÇÕES DOCENTES DO PESSOAL EM EXERCÍCIO								
		TOTAL	GRAU DE FORMAÇÃO						3. GRAU	
			1. GRAU		2. GRAU		OUTRA FORMAÇÃO COMPLETA	LICENCIATURA		SEM LICEN- CIATURA
			INCOM- PLETO	COMPLETO	INCOM- PLETA	COMPLETA		INCOM- PLETA	COMPLETA	
MINAS GERAIS	TOTAL	144488	5251	2613	1372	67106	2521	6247	52297	7081
	RURAL	31325	4739	2196	936	19092	542	809	2500	511
ESPIRITO SANTO	TOTAL	25332	100	162	136	12318	1342	1606	8221	1447
	RURAL	7742	95	103	75	4358	334	479	1254	1044
RIO DE JANEIRO	TOTAL	102245	70	615	220	37712	2288	4817	55090	1433
	RURAL	7263	31	43	19	5084	225	328	1474	59
SÃO PAULO	TOTAL	260195	-	5	425	73257	2267	14046	166061	4134
	RURAL	10458	-	-	13	5267	73	694	4322	89
REGIÃO SUL	TOTAL	225295	3375	5919	3120	76871	7597	9273	115558	3582
	RURAL	54770	3020	5046	1895	27356	3149	1985	11979	340
PARANÁ	TOTAL	81320	2406	1865	1248	24203	2417	6209	40944	2028
	RURAL	16748	2133	1456	459	8048	715	1046	2712	179
SANTA CATARINA	TOTAL	38050	461	901	392	17180	1294	2754	14564	594
	RURAL	11025	409	695	257	6735	410	657	1796	66
RIO GRANDE DO SUL	TOTAL	105925	508	3153	1480	35488	5976	310	60050	960
	RURAL	26997	478	2895	1179	12573	2024	282	7471	95
REGIÃO CENTRO OESTE	TOTAL	85551	3272	3218	2555	34050	3555	5727	30887	2287
	RURAL	13435	3055	2194	1411	4615	764	368	929	99
MATO GROSSO DO SUL	TOTAL	15848	365	290	135	3758	328	1416	8576	980
	RURAL	2258	355	267	104	965	122	85	321	39

EDUCAÇÃO FUNDAMENTAL
2. PESSOAL DOCENTE EM EXERCÍCIO
4.2.2 NÚMERO DE FUNÇÕES DOCENTES, POR GRAU DE FORMAÇÃO,
SEGUNDO A REGIÃO, UNIDADE DA FEDERAÇÃO E LOCALIZAÇÃO - 1991

UNIDADE DA FEDERAÇÃO	LOCALIZAÇÃO	FUNÇÕES DOCENTES DO PESSOAL EM EXERCÍCIO								
		TOTAL	1. GRAU		2. GRAU			3. GRAU		
			INCOM- PLETO	COMPLETO	FORM. MAGISTERIO		OUTRA FORMAÇÃO COMPLETA	LICENCIATURA		SEM LICEN- CIATURA
					INCOM- PLETA	COMPLETA		INCOM- PLETA	COMPLETA	
MATO GROSSO	TOTAL	20657	1397	1133	1047	8197	1362	943	6146	432
	RURAL	4404	1320	675	745	1162	275	30	162	35
GOIAS	TOTAL	34913	1510	1766	1336	19052	1733	1885	7022	609
	RURAL	5958	1380	1252	562	2213	363	71	94	23
DISTRITO FEDERAL	TOTAL	14133	-	29	37	3043	132	1483	9143	266
	RURAL	815	-	-	-	275	4	182	352	2

FONTE: MEC/SAG/CPS/COORDENAÇÃO DO SISTEMA ESTATÍSTICO DA EDUCAÇÃO
NOTA: UM MESMO PROFESSOR PODE EXERCER MAIS DE UMA FUNÇÃO DOCENTE.

4.2.2 - DISTRIBUICAO PERCENTUAL DE FUNCOES DOCENTES EM EXERCICIO NA EDUCACAO

FUNDAMENTAL, POR GRAU DE FORMACAO, SEGUNDO A LOCALIZACAO - BRASIL - 1991

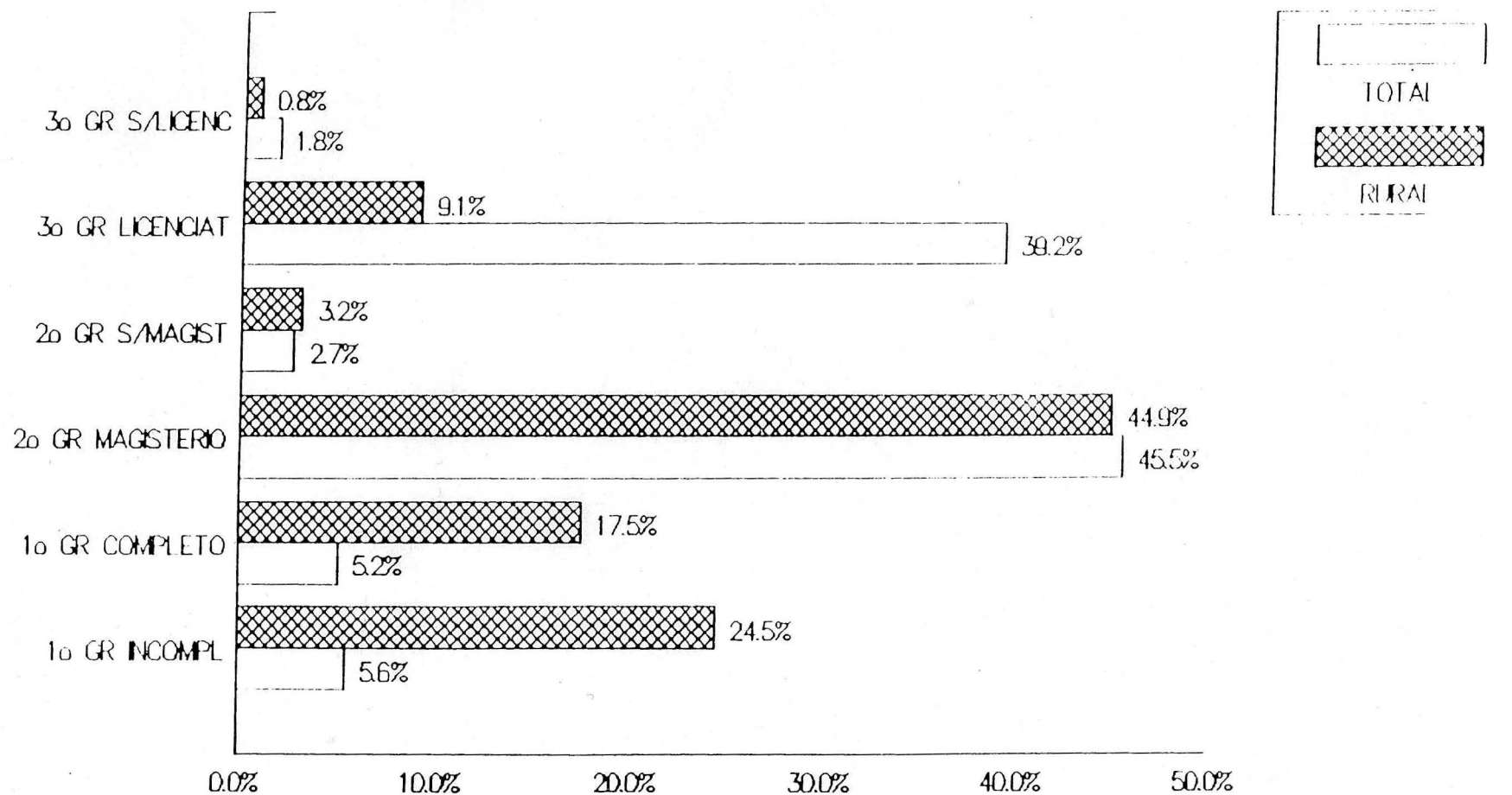

A
L
U
N
A
D
D
O

3

MEC/SAG/CPS/SEEC

EDUCAÇÃO FUNDAMENTAL

3. ALUNADO

4.3.1 - MATRICULA INICIAL POR DEPENDENCIA ADMINISTRATIVA, SEGUNDO A REGIAO, A UNIDADE DA FEDERACAO E LOCALIZACAO 1991

UNIDADE DA FEDERACAO	LOCALIZACAO	MATRICULA INICIAL					
		TOTAL	DEPENDENCIA ADMINISTRATIVA				
			FEDERAL	ESTADUAL	MUNICIPAL	PARTICULAR	
BRASIL	TOTAL	29203724	95536	16716816	8773360	3618012	
	RURAL	5425275	20731	1268033	4040184	96327	
REGIÃO NORTE	TOTAL	2246339	63597	1291817	742541	148384	
	RURAL	647261	10247	172883	458799	5332	
RONDONIA	TOTAL	251871	39	155795	82159	13878	
	RURAL	85166	39	15548	68153	1426	
ACRE	TOTAL	89198	374	62694	20512	5618	
	RURAL	28622	-	18502	10099	21	
AMAZONAS	TOTAL	467515	463	284845	139915	42292	
	RURAL	88285	-	3008	84816	461	
RORAIMA	TOTAL	42385	601	40319	420	1045	
	RURAL	9031	601	8413	17	-	
PARA	TOTAL	1070365	1192	590474	405563	73136	
	RURAL	353896	1027	111482	239257	2130	
AMAPA	TOTAL	76270	60271	-	12757	3242	
	RURAL	10664	8150	-	2198	316	
TOCANTINS	TOTAL	248735	657	157690	81215	9173	
	RURAL	71597	430	15930	54259	978	
REGIÃO NORDESTE	TOTAL	8650474	9107	3456872	3998391	1186104	
	RURAL	2769202	5974	262296	2434881	66051	
MARANHÃO	TOTAL	1174880	2301	328085	729778	114716	
	RURAL	540367	732	33023	497333	9279	

4.3.1 - MATRICULA INICIAL POR DEPENDENCIA ADMINISTRATIVA, SEGUNDO A REGIAO, A UNIDADE DA FEDERACAO E LOCALIZACAO - 1991

UNIDADE DA FEDERACAO	LOCALIZACAO	MATRICULA INICIAL				
		TOTAL	DEPENDENCIA ADMINISTRATIVA			
			FEDERAL	ESTADUAL	MUNICIPAL	PARTICULAR
PIAUÍ	TOTAL	602118	1091	251511	269592	79924
	RURAL	253483	729	32024	216657	4073
CEARA	TOTAL	1089024	1184	379794	492201	215845
	RURAL	285923	1154	10440	268537	5792
RIO GRANDE DO NORTE	TOTAL	529271	49	236319	203786	89117
	RURAL	130661	49	29604	99298	1710
PARAIBA	TOTAL	594163	206	227866	271560	94531
	RURAL	165969	206	21336	143696	731
PERNAMBUCO	TOTAL	1576000	2189	689278	640427	244106
	RURAL	398383	1516	29884	348120	18863
ALAGOAS	TOTAL	502803	403	152079	254557	95764
	RURAL	186989	403	20501	148496	17589
SERGIPE	TOTAL	344022	252	164637	135322	43811
	RURAL	109085	252	24547	82963	1323
BAHIA	TOTAL	2238193	1432	1027303	1001168	208290
	RURAL	698342	933	60937	629781	6691
REGIÃO SUDESTE	TOTAL	11965480	12740	8141672	2203319	1607749
	RURAL	983533	244	522618	445457	15214
MINAS GERAIS	TOTAL	3167845	2352	2322427	621212	221854
	RURAL	575079	222	208698	363139	3020
ESPIRITO SANTO	TOTAL	568119	269	402218	107619	58013
	RURAL	115318	22	94874	19324	1098

4.3.1 MATRICULA INICIAL POR DEPENDENCIA ADMINISTRATIVA, SEGUNDO A REGIAO, A UNIDADE DA FEDERACAO E LOCALIZACAO 1991

UNIDADE DA FEDERACAO	LOCALIZACAO	MATRICULA INICIAL				
		TOTAL	DEPENDENCIA ADMINISTRATIVA			
			FEDERAL	ESTADUAL	MUNICIPAL	PARTICULAR
RIO DE JANEIRO	TOTAL	2064359	10119	565453	889212	599575
	RURAL	123383	-	55467	62275	5641
SAO PAULO	TOTAL	6165157	-	4851574	585276	728307
	RURAL	169753	-	163579	719	5455
REGIAO SUL	TOTAL	4201369	4489	2395052	1366952	434876
	RURAL	758467	1884	248890	501096	6597
PARANA	TOTAL	1734836	1448	988779	596950	147659
	RURAL	289191	660	56535	230437	1559
SANTA CATARINA	TOTAL	843392	1365	579370	189071	75586
	RURAL	190247	472	122061	67614	100
RIO GRANDE DO SUL	TOTAL	1623141	1676	826903	580931	213631
	RURAL	279029	752	70294	203045	4938
REGIAO CENTRO OESTE	TOTAL	2140062	5603	1431403	462157	240899
	RURAL	266812	2382	61346	199951	3133
MATO GROSSO DO SUL	TOTAL	403896	1549	243874	114837	43636
	RURAL	43359	1549	5072	35786	952
MATO GROSSO	TOTAL	462101	165	297506	116437	47993
	RURAL	82147	165	7982	72402	1598
GOIAS	TOTAL	927606	980	608003	239883	87740
	RURAL	122671	428	29897	91763	583
DISTRITO FEDERAL	TOTAL	346459	2909	282020	-	61530
	RURAL	18635	240	18395	-	-

FONTE: MEC/SAG/CPS/COORDENACAO DO SISTEMA ESTATISTICO DA EDUCACAO

4.3.1 - DISTRIBUICAO PERCENTUAL DA MATRICULA INICIAL DE EDUCACAO FUNDAMENTAL,

POR DEPENDENCIA ADMINISTRATIVA, SEGUNDO A LOCALIZACAO - BRASIL - 1991

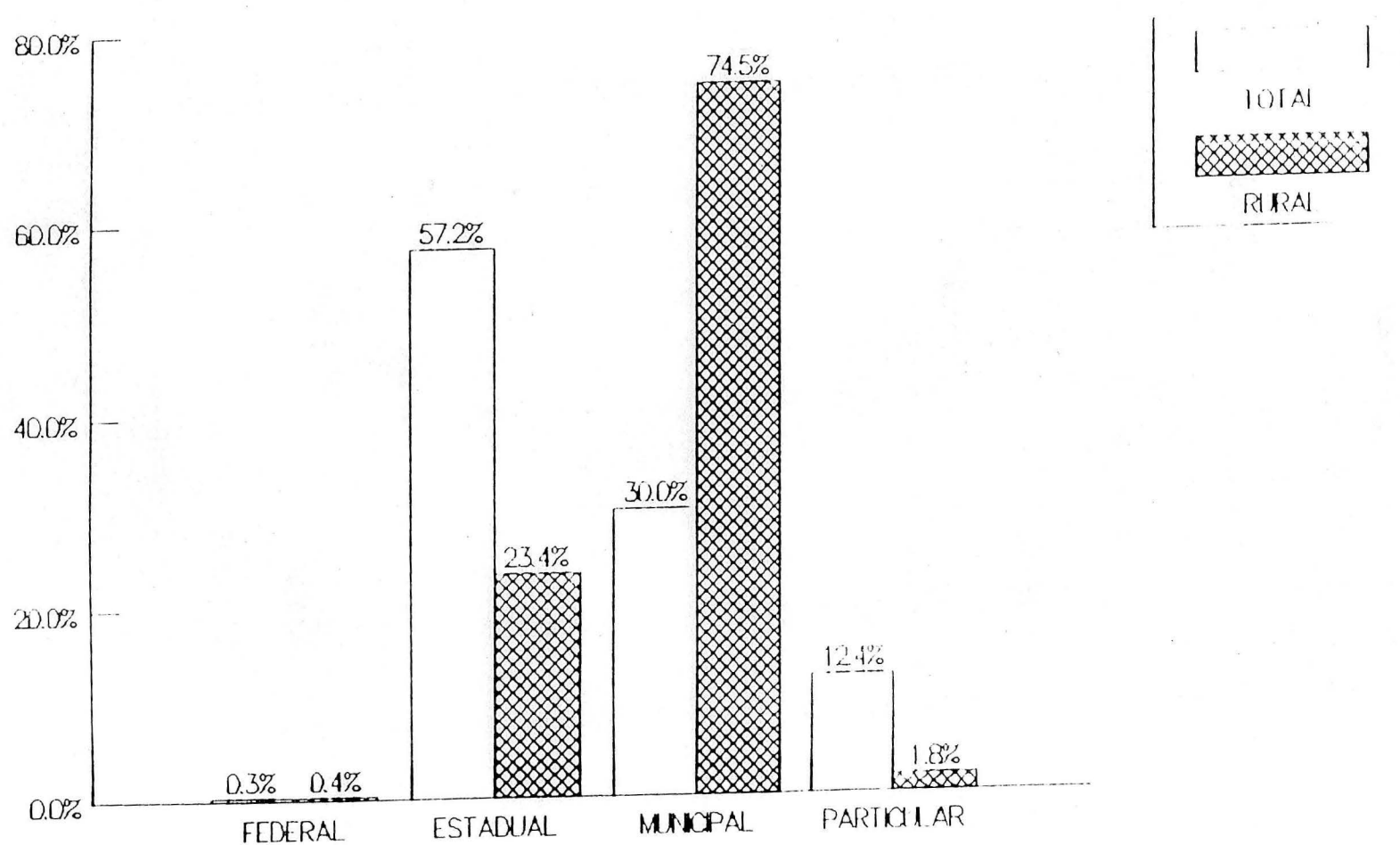

FONTE: MEC/SAG/CPS/SEEC

MEC/SAG/CPS/SEEC

EDUCAÇÃO FUNDAMENTAL
3. ALUNADO

4.3.2

MATRICULA INICIAL POR IDADE, SEGUNDO A REGIAO, A UNIDADE DA FEDERACAO E SERIE 1991

(CONTINUA)

UNIDADE DA FEDERACAO	LOCALI ZACAO	SERIE	MATRICULA INICIAL														
			TOTAL	MEIOS DE 7 ANOS	7 ANOS	8 ANOS	9 ANOS	10 ANOS	11 ANOS	12 ANOS	13 ANOS	14 ANOS	MAIS DE 14 ANOS				
BRASIL																	
	TOTAL		29203724	665603	2530099	3117193	3350439	3331761	3223378	3062074	2813768	2348716	4760693				
		1.	6045787	627470	1823713	1146708	769973	554470	384362	268921	178332	112458	179380				
		2.	4606186	8620	413611	1301493	894354	626425	456107	333488	230928	146692	194468				
		3.	4166852	-	6616	358697	1164639	800680	595288	452121	324762	209318	254731				
		4.	3474421	-	-	7351	328905	959438	674087	517948	387905	264135	334652				
		5.	3696029	-	-	-	269922	6909	825589	669553	562364	447859	913833				
		6.	2616660	-	-	-	-	6746	210374	603204	486262	396316	913758				
		7.	1985609	-	-	-	-	-	6008	167992	473816	373618	964175				
		8.	1521635	-	-	-	-	-	-	5117	144733	384916	986869				
		NAO SER.	1090545	29513	286159	302944	185659	114080	71563	43730	24666	13404	18827				
	RURAL		5425275	172919	533583	660301	711399	716182	642364	560574	459418	351909	616626				
		1.	2318288	169539	457496	419653	341690	278093	207076	153542	108070	72260	110869				
		2.	1157591	1464	45087	173264	189483	179524	156101	130633	101447	73011	107577				
		3.	838483	-	1043	33991	127555	138849	131353	119135	99052	74730	112775				
		4.	579673	-	-	1031	27856	93449	100163	95992	83305	66457	111420				
		5.	178391	-	-	-	312	9695	30676	31491	28590	23685	51942				
		6.	105270	-	-	-	-	190	6124	18392	18977	17405	44182				
		7.	68165	-	-	-	-	-	157	4267	12513	12525	38703				
		8.	47236	-	-	-	-	-	-	141	3223	9488	34384				
		NAO SER.	132178	1916	29957	32362	24503	16382	10714	6981	4241	2348	2774				

UNIDADE DA FEDERAÇÃO	LOCALIZAÇÃO	SÉRIE	MATRÍCULA INICIAL										
			TOTAL	IDADE									
				MEIOS DE 7 ANOS	7 ANOS	8 ANOS	9 ANOS	10 ANOS	11 ANOS	12 ANOS	13 ANOS	14 ANOS	MAIS DE 14 ANOS
AERI	TOTAL		89198	1802	7870	9269	9948	10465	10077	9350	8366	7004	15047
		1.	29356	1754	7238	5997	4418	3247	2273	1560	1034	643	1192
		2.	15802	38	575	2765	3147	2675	2174	1694	1084	651	999
		3.	12418	-	39	451	2036	2621	2156	1790	1325	911	1089
		4.	9687	-	-	29	314	1584	1932	1757	1546	1201	1324
		5.	8679	-	-	-	11	300	1292	1506	1619	1349	2602
		6.	5694	-	-	-	-	12	207	877	1045	1016	2537
		7.	4211	-	-	-	-	-	14	129	575	755	2738
		8.	3041	-	-	-	-	-	-	6	114	447	2474
		NAO SER.	310	10	18	27	22	26	29	31	24	31	92
		RURAL	TOTAL		28622	1069	2900	3236	3400	3478	3398	3020	2520
1.	14729			1049	2739	2595	2231	1820	1385	980	692	483	755
2.	5883			10	136	541	784	952	938	824	629	415	654
3.	3773			-	7	67	304	507	638	646	532	425	647
4.	2482			-	-	6	58	159	327	428	459	404	641
5.	794			-	-	-	1	13	71	74	120	142	373
6.	363			-	-	-	-	1	10	34	49	60	209
7.	199			-	-	-	-	-	-	3	14	30	152
8.	89			-	-	-	-	-	-	-	1	4	84
NAO SER.	310			10	18	27	22	26	29	31	24	31	92

MEC/SAG/CPS/SEEC

EDUCACAO FUNDAMENTAL

3. ALUNADO

4.3.2 MATRICULA INICIAL POR IDADE, SEGUNDO A REGIAO, A UNIDADE DA FEDERACAO E SERIE 1991

(CONTINUA)

UNIDADE DA FEDERACAO	LOCALIZACAO	SERIE	MATRICULA INICIAL										
			TOTAL	IDADE									
				MEIOS DE 7 ANOS	7 ANOS	8 ANOS	9 ANOS	10 ANOS	11 ANOS	12 ANOS	13 ANOS	14 ANOS	MAIS DE 14 ANOS
PARA													
	TOTAL		1070365	16446	80098	103816	116007	123313	118877	115652	107705	94955	193496
		1.	363827	15720	72520	71970	59225	47003	32945	23461	16258	10293	14432
		2.	186475	205	4137	22866	30441	31862	27913	23090	17265	12405	16291
		3.	148773	-	287	4073	17911	22948	24091	23310	19797	15181	21175
		4.	115090	-	-	261	3459	14259	17466	19037	18291	16086	26231
		5.	99302	-	-	-	302	2951	11031	14848	16895	17187	36088
		6.	62318	-	-	-	-	318	2367	7982	10015	10861	30775
		7.	40369	-	-	-	-	-	251	1746	6388	7269	24715
		8.	29310	-	-	-	-	-	-	125	1378	4784	23023
		NAO SER.	24901	521	3154	4646	4669	3972	2813	2053	1418	889	766
	RURAL		353896	9681	33689	40028	43565	45172	41837	37854	32481	25596	43993
		1.	193256	9580	32674	34343	30821	26213	19294	14266	10216	6626	9223
		2.	73623	76	904	5033	9394	11814	11970	10566	8395	6424	9047
		3.	45903	-	81	566	2891	5330	7001	7640	7165	5908	9321
		4.	27293	-	-	49	405	1667	3064	4172	4841	4414	8681
		5.	6458	-	-	-	11	103	411	793	1067	1119	2954
		6.	3763	-	-	-	-	5	70	336	534	640	2178
		7.	2192	-	-	-	-	-	5	56	216	336	1579
		8.	1156	-	-	-	-	-	-	-	28	121	1007
		NAO SER.	252	25	30	37	43	40	22	25	19	8	3

MEC/SAG/LPS/SEEC

EDUCAÇÃO FUNDAMENTAL
3. ANUNCIADO

4.3.2 MATRICULA INICIAL POR IDADE, SEGUNDO A REGIAO, A UNIDADE DA FEDERACAO E SERIE 1991

(CONTINUA)

UNIDADE DA FEDERACAO	LOCAL I ZACAO	SERIE	TOTAL	MATRICULA INICIAL									
				IDADE									
				MENOS DE 7 ANOS	7 ANOS	8 ANOS	9 ANOS	10 ANOS	11 ANOS	12 ANOS	13 ANOS	14 ANOS	MAIS DE 14 ANOS
TOCANTINS		TOTAL	248735	7327	18429	22255	23174	25474	24236	23751	22344	20999	60746
		1.	82742	7125	16667	15656	12145	9892	6827	4826	3289	2222	4093
		2.	41010	124	1577	5082	6231	6787	5710	4789	3620	2685	4405
		3.	32765	-	79	1328	3580	4699	4967	4711	4051	3381	5969
		4.	26029	-	-	99	1022	2872	3447	3997	3884	3543	7165
		5.	25949	-	-	-	106	1039	2496	3039	3595	3719	11955
		6.	17071	-	-	-	-	107	659	1711	2122	2499	9973
		7.	12228	-	-	-	-	-	80	581	1319	1729	8519
		8.	8686	-	-	-	-	-	49	390	1038	7209	1458
		NAO SER.	2255	78	106	90	90	78	50	48	74	183	1458
		RURAL	71597	3544	6964	7634	7902	8498	7600	7007	5946	5278	11224
		1.	37370	3443	6532	6259	5414	4678	3396	2525	1733	1219	2171
		2.	13786	23	319	1099	1744	2237	2015	1875	1475	1126	1873
		3.	9537	-	7	178	560	1103	1375	1458	1333	1267	2256
4.	6043	-	-	8	91	348	604	848	961	1008	2175		
5.	1950	-	-	-	3	57	137	172	203	312	1066		
6.	1230	-	-	-	-	1	29	67	137	195	801		
7.	599	-	-	-	-	-	-	25	66	73	435		
8.	337	-	-	-	-	-	-	1	6	43	287		
NAO SER.	745	78	106	90	90	74	44	36	32	35	160		

MEC/SAG/CPS/SEEC

EDUCAÇÃO FUNDAMENTAL

3. ALUNADO

4.3.2 MATRICULA INICIAL POR IDADE, SEGUNDO A REGIAO, A UNIDADE DA FEDERACAO E SERIL 1991

(CONTINUA)

UNIDADE DA FEDERACAO	LOCALIZACAO	SERIE	MATRICULA INICIAL														
			TOTAL	MENOS DE 7 ANOS	7 ANOS	8 ANOS	9 ANOS	10 ANOS	11 ANOS	12 ANOS	13 ANOS	14 ANOS	MAIS DE 14 ANOS				
MARANHAO																	
		TOTAL	1174880	39110	92609	114793	123097	129780	126125	120101	109425	94949	224891				
		1.	468565	38920	88171	83325	69468	57362	43088	31013	21060	14117	22041				
		2.	200417	190	4245	28179	30609	32006	29107	24946	18625	13035	19475				
		3.	145216	-	193	3107	20039	22044	22930	21974	18788	14236	21905				
		4.	107932	-	-	182	2880	16058	16399	17312	16432	13991	24678				
		5.	94013	-	-	-	101	2156	12384	13537	14606	13934	37295				
		6.	66979	-	-	-	-	154	2039	9564	10399	10827	33996				
		7.	52278	-	-	-	-	-	178	1629	7966	8406	34099				
		8.	39480	-	-	-	-	-	-	126	1549	6403	31402				
		MAO SER.	-	-	-	-	-	-	-	-	-	-	-				
	RURAL		540367	30328	52271	60002	62428	65128	60721	54893	46435	37144	71017				
		1.	316776	30248	50953	50640	45657	40360	31411	23252	16449	11021	16785				
		2.	98125	80	1258	8558	11782	14732	15060	14022	11243	8344	13046				
		3.	59193	-	60	728	4472	6887	8615	9537	9014	7429	12451				
		4.	36473	-	-	76	503	2902	4260	5496	5872	5603	11761				
		5.	12988	-	-	-	14	241	1235	1674	2106	2019	5699				
		6.	8191	-	-	-	-	6	132	789	1119	1449	4696				
		7.	5147	-	-	-	-	-	8	112	563	839	3625				
		8.	3474	-	-	-	-	-	-	11	69	440	2954				
		MAO SER.	-	-	-	-	-	-	-	-	-	-	-				

MEC/SAG/CPS/SEEC

EDUCAÇÃO FUNDAMENTAL
3. ALUNADO

4.3.2 MATRICULA INICIAL POR IDADE, SEGUNDO A REGIAO, A UNIDADE DA FEDERACAO E SERIE 1991

(CONTINUA)

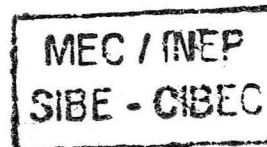

UNIDADE DA FEDERACAO	LOCALIZACAO	SERIE	MATRICULA INICIAL														
			TOTAL	MENOS DE 7 ANOS	7 ANOS	8 ANOS	9 ANOS	10 ANOS	11 ANOS	12 ANOS	13 ANOS	14 ANOS	MAIS DE 14 ANOS				
PARAIBA																	
	TOTAL		594163	6808	26832	45530	57976	65834	64108	64556	59923	54480	148116				
		1.	172251	6506	24008	29382	27690	23769	17561	13530	9550	7038	13217				
		2.	109778	298	2695	13456	17063	17520	15345	13129	10170	7575	12527				
		3.	83236	-	129	2509	10772	13179	12498	12114	10144	7950	13941				
		4.	64170	-	-	183	2279	9034	9818	9935	9144	7928	15849				
		5.	63751	-	-	-	172	2170	7026	8594	9044	8927	27818				
		6.	42901	-	-	-	-	162	1686	5646	6266	6095	23046				
		7.	33053	-	-	-	-	-	174	1528	4385	5128	21838				
		8.	25018	-	-	-	-	-	-	80	1220	3839	19879				
		NAO SER.	5	4	-	-	-	-	-	-	-	-	1				
	RURAL		165969	2859	8609	14430	18469	21442	20532	19933	17286	14638	27771				
		1.	80583	2792	8172	11760	12388	11722	9153	7510	5542	4174	7370				
		2.	40659	63	417	2366	4601	6106	6155	5754	4835	3878	6484				
		3.	25474	-	20	274	1319	2770	3495	4166	3849	3457	6124				
		4.	16071	-	-	30	160	807	1620	2272	2668	2664	5850				
		5.	1481	-	-	-	1	36	93	157	216	236	742				
		6.	795	-	-	-	-	1	16	58	125	124	471				
		7.	556	-	-	-	-	-	-	15	39	69	433				
		8.	345	-	-	-	-	-	-	1	12	36	296				
		NAO SER.	5	4	-	-	-	-	-	-	-	-	1				

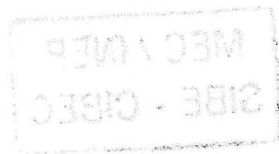

UNIDADE DA FEDERACAO	LOCAL I ZACAO	SERIE	MATRICULA INICIAL											
			TOTAL	IDADE								MAIS DE 14 ANOS		
				MENOS DE 7 ANOS	7 ANOS	8 ANOS	9 ANOS	10 ANOS	11 ANOS	12 ANOS	13 ANOS		14 ANOS	
PERNAMBUCO	TOTAL		1576000	23993	117833	154971	169655	172608	161417	155607	144705	126974	348237	
		1.	408099	23612	106888	90775	63634	43677	28430	18713	12201	7527	12622	
		2.	271489	354	10582	54677	55515	45739	34513	25708	17872	11358	15171	
		3.	215909	-	359	9146	42530	41886	34925	29142	22530	15131	20260	
		4.	169372	-	-	347	7619	33815	31174	28400	23992	18033	25992	
		5.	199262	-	-	-	338	7101	27197	30491	29776	26969	77390	
		6.	131138	-	-	-	-	363	4847	19384	19856	19320	67368	
		7.	101284	-	-	-	-	-	291	3483	15133	15637	66740	
		8.	78353	-	-	-	-	-	-	228	3279	12889	61957	
		NAO SER.	1094	7	4	26	19	27	40	58	66	110	737	
		RURAL		398383	10234	36584	46576	50857	50896	45740	41114	34888	27323	54171
			1.	181512	10141	34546	35725	29781	22654	15875	11077	7782	5237	8694
			2.	93089	93	1967	9626	14819	15708	13886	11677	9001	6387	9925
			3.	60951	-	69	1144	5461	8834	9778	9752	8563	6409	10941
			4.	37747	-	-	57	764	3411	5055	6314	6351	5624	10171
		5.	11009	-	-	-	14	243	890	1504	1771	1707	4880	
		6.	6366	-	-	-	-	19	208	604	844	1016	3675	
		7.	4378	-	-	-	-	-	9	134	427	572	3236	
		8.	2913	-	-	-	-	-	-	6	104	324	2479	
		NAO SER.	418	-	2	24	18	27	39	46	45	47	170	

MEC/SAG/CPS/SEEC

EDUCACAO FUNDAMENTAL
3. ALUNADO

4.3.2 MATRICULA INICIAL POR IDADE, SEGUNDO A REGIAO, A UNIDADE DA FEDERACAO E SERIE - 1991

(CONTINUA)

UNIDADE DA FEDERACAO	LOCAL I ZACAO	SERIE	MATRICULA INICIAL										
			TOTAL	MEIOS DE 7 ANOS	7 ANOS	8 ANOS	9 ANOS	10 ANOS	11 ANOS	12 ANOS	13 ANOS	14 ANOS	MAIS DE 14 ANOS
BAHIA	TOTAL		2238193	33941	106009	162878	207256	237858	244859	243574	232397	207364	562057
		1.	662483	32834	93531	106363	103560	91228	70806	54205	38656	25939	45361
		2.	386714	602	8358	42842	55236	60877	57498	49396	39257	28440	44208
		3.	313283	-	545	8364	35938	45251	48242	47568	42409	32699	52267
		4.	243514	-	-	600	7447	29824	34744	38022	38008	33432	61437
		5.	228907	-	-	-	471	6601	25289	29351	32880	33032	101283
		6.	153457	-	-	-	-	323	5187	18803	21044	22674	85426
		7.	125673	-	-	-	-	-	372	3968	15096	17658	88579
		8.	96636	-	-	-	-	-	-	274	3715	12635	80012
		NAO SER.	27526	505	3575	4709	4604	3754	2721	1987	1332	855	3484
		RURAL		698342	22254	43212	58770	72463	84202	84726	82984	75193	62181
		1.	354701	21971	40964	49231	51517	49806	41100	33292	24684	16875	25261
		2.	151151	269	2002	7820	15391	21581	23366	22723	19761	15470	22768
		3.	99606	-	174	1377	4573	9684	13562	16131	16703	14467	22935
		4.	64148	-	-	250	901	2808	5893	8997	11077	11486	22736
		5.	12186	-	-	-	11	217	611	1221	1680	1929	6517
		6.	7209	-	-	-	-	9	93	410	808	1085	4804
		7.	4829	-	-	-	-	-	8	102	286	546	3887
		8.	3363	-	-	-	-	-	-	17	69	222	3055
		NAO SER.	1149	14	72	92	70	97	63	91	125	101	394

UNIDADE DA FEDERACAO	LOCALIZACAO	SERIE	MATRICULA INICIAL										
			TOTAL	IDADE									
				MEIOS DE 7 ANOS	7 ANOS	8 ANOS	9 ANOS	10 ANOS	11 ANOS	12 ANOS	13 ANOS	14 ANOS	MAIS DE 14 ANOS
REGIAO SUDESTE	TOTAL		11965480	237696	1172406	1395295	1466102	1407594	1356176	1272156	1165550	949935	1542570
	1.	1575853	220369	731215	295687	139634	79248	47327	28738	16361	7715	9559	
	2.	1711817	2966	198360	672174	375007	200821	118075	70762	40450	18905	14297	
	3.	1754265	-	1961	171934	637006	372541	239568	156491	95158	48475	31131	
	4.	1501290	-	-	2301	162000	525310	323858	216588	139703	77739	53791	
	5.	1695216	-	-	-	2363	137184	462515	342250	263922	191945	295037	
	6.	1219656	-	-	-	-	2243	106354	336146	250578	187638	336697	
	7.	922456	-	-	-	-	-	2071	85677	266683	191317	376708	
	8.	710197	-	-	-	-	-	-	1872	74710	217391	416224	
	NAO SER.	874730	14361	240870	253199	150092	90247	56408	33632	17985	8810	9126	
	RURAL	983533	18709	121145	146867	153023	144202	120889	96575	71124	47881	63118	
	1.	266840	17170	82303	61604	39639	25445	16163	10378	6497	3633	4008	
	2.	193151	165	11158	47187	43770	32801	22662	15203	9623	5553	5029	
	3.	181239	-	187	8321	40128	40183	32954	24768	16575	9723	8400	
	4.	129023	-	-	130	6919	28815	29659	25094	17680	10790	9936	
	5.	40854	-	-	-	35	2034	8112	8293	7010	5413	9957	
	6.	25534	-	-	-	-	33	1541	5527	5421	4459	8553	
	7.	16168	-	-	-	-	-	22	1052	3858	3478	7758	
	8.	11424	-	-	-	-	-	-	25	759	2894	7746	
	NAO SER.	119300	1374	27497	29625	22532	14891	9776	6235	3701	1938	17	

MEC/SAG/CPS/SEEC

4.3.2

EDUCACAO FUNDAMENTAL
3. ALUNADO

MATRICULA INICIAL POR IDADE, SEGUNDO A REGIAO, A UNIDADE DA FEDERACAO E SERIE 1991

(CONTINUA)

UNIDADE DA FEDERACAO	LOCAL I ZACAO	SERIE	TOTAL	MATRICULA INICIAL									
				MENOS DE 7 ANOS	7 ANOS	8 ANOS	9 ANOS	10 ANOS	11 ANOS	12 ANOS	13 ANOS	14 ANOS	MAIS DE 14 ANOS
MINAS GERAIS													
	TOTAL		3167845	23728	342157	380284	398563	379045	359355	326779	288635	234765	434534
	1.		237951	9345	94634	53525	31574	19079	12025	7615	4643	2683	2878
	2.		160448	68	6619	55305	34232	23390	16122	10691	6741	3940	3340
	3.		468056	-	148	18138	164670	101171	74351	51318	31100	16450	10710
	4.		369776	-	-	151	17907	129587	82768	60923	40134	22980	15326
	5.		417934	-	-	-	110	15476	105966	82025	68792	52495	93070
	6.		280386	-	-	-	-	123	11611	71167	56542	44727	96216
	7.		207646	-	-	-	-	-	142	9357	54191	40368	103588
	8.		155521	-	-	-	-	-	-	118	8604	42770	104029
	NAO SER.		870127	14315	240756	253165	150070	90219	56370	33565	17888	8352	5427
	RURAL		575079	5080	76367	89088	90858	85333	71283	56192	40338	26961	33579
	1.		155222	3676	47082	38023	24753	15861	10171	6576	4121	2446	2513
	2.		89832	30	1702	19190	20129	16443	12009	8402	5549	3388	2990
	3.		104722	-	86	2212	21578	22841	19886	15467	10525	6429	5698
	4.		70845	-	-	38	1864	14891	16359	14380	10416	6583	6314
	5.		15576	-	-	-	2	405	2771	2988	2660	2252	4498
	6.		9312	-	-	-	-	1	310	1897	1823	1629	3652
	7.		5926	-	-	-	-	-	1	244	1366	1218	3097
	8.		4512	-	-	-	-	-	-	3	178	1086	3245
	NAO SER.		119132	1374	27497	29625	22532	14891	9776	6235	3700	1930	1572

MEC/SAG/CPS/SEEC

EDUCAÇÃO FUNDAMENTAL
3. ALUNADO

4.3.2 - MATRICULA INICIAL POR IDADE, SEGUNDO A REGIAO, A UNIDADE DA FEDERACAO E SERIE 1991

(CONTINUA)

UNIDADE DA FEDERACAO	LOCALIZACAO	SERIE	MATRICULA INICIAL										
			TOTAL	MEIOS DE 7 ANOS	7 ANOS	8 ANOS	9 ANOS	10 ANOS	11 ANOS	12 ANOS	13 ANOS	14 ANOS	MAIS DE 14 ANOS
RIO DE JANEIRO													
	TOTAL		2064359	25821	145542	217645	253496	257711	255009	246451	230300	188527	243857
	1.		387640	24633	119154	93770	61275	37699	23158	13919	7736	3399	2897
	2.		342708	1142	25030	97944	77494	53064	36446	24343	14850	7334	5061
	3.		316392	-	1244	24608	89969	67524	49214	35875	24849	13780	9329
	4.		273376	-	-	1289	23400	77293	58323	44329	32143	20489	16110
	5.		277282	-	-	-	1336	20946	69537	59752	48495	36337	40879
	6.		200384	-	-	-	-	1157	17275	52906	45224	35722	48100
	7.		149021	-	-	-	-	-	1018	14226	43725	35488	54564
	8.		113146	-	-	-	-	-	-	1036	13182	35544	63384
	NAO SER.		4410	46	114	34	22	28	38	65	96	434	3533
	TOTAL		2064359	25821	145542	217645	253496	257711	255009	246451	230300	188527	243857
	RURAL		123383	1090	7564	14236	17697	18859	17460	15008	12115	8542	10812
	1.		41016	1075	6941	9617	8012	5873	3907	2522	1618	756	695
	2.		27746	15	597	3978	5871	5667	4338	3168	1978	1183	951
	3.		22638	-	26	617	3210	4719	4481	3713	2808	1708	1356
	4.		16340	-	-	24	584	2363	3408	3413	2786	1914	1848
	5.		6609	-	-	-	20	216	1143	1339	1312	1066	1513
	6.		4281	-	-	-	-	21	176	718	945	856	1565
	7.		2766	-	-	-	-	-	7	125	557	643	1434
	8.		1864	-	-	-	-	-	-	10	110	408	1336
	NAO SER.		123	-	-	-	-	-	-	-	1	8	114

MEC/SAG/CPS/SEEC

4.3.2

EDUCAÇÃO FUNDAMENTAL
3. ALUNADO

MATRICULA INICIAL POR IDADE, SEGUNDO A REGIAO, A UNIDADE DA FEDERACAO E SERIE 1991

(CONTINUA)

UNIDADE DA FEDERACAO	LOCAL I ZACAO	SERIE	TOTAL	MATRICULA INICIAL												
				MENOS DE 7 ANOS	7 ANOS	8 ANOS	9 ANOS	10 ANOS	11 ANOS	12 ANOS	13 ANOS	14 ANOS	MAIS DE 14 ANOS			
REGIAO SUL																
			TOTAL	4201369	174658	459085	525964	535505	492862	468584	433734	385095	288365	437517		
		1.	737236	172617	320077	131691	56055	27067	14291	8107	4070	1890	1371			
		2.	696882	2041	137557	273960	138653	68024	37337	20931	10900	4774	2705			
		3.	617408	-	1423	118375	230082	121201	69980	40459	21551	9278	5059			
		4.	560908	-	-	1907	109149	193583	114482	70580	40547	19112	11548			
		5.	579431	-	-	-	1516	81282	165760	116882	83422	53518	77051			
		6.	432715	-	-	-	-	1634	65272	123293	86585	60872	95059			
		7.	325825	-	-	-	-	-	1383	52096	94152	63996	114198			
		8.	250002	-	-	-	-	-	-	1290	43768	74797	130147			
		NAO SER.	962	-	28	31	50	71	79	96	100	128	379			
		RURAL	758467	34307	104070	123200	124903	111321	86805	64123	45083	28473	36182			
		1.	204446	34033	83137	44940	20344	10275	5287	3242	1703	867	618			
		2.	166704	274	20722	60082	39917	21252	11773	6630	3560	1593	901			
		3.	142725	-	211	17888	48794	33810	20293	11534	6151	2593	1451			
		4.	122567	-	-	290	15669	39773	30040	19053	10495	4664	2583			
		5.	55132	-	-	-	179	6107	15699	12770	8676	5086	6615			
		6.	31002	-	-	-	-	104	3628	8382	6903	4863	7122			
		7.	20622	-	-	-	-	-	85	2450	5642	4451	7994			
		8.	15269	-	-	-	-	-	-	62	1953	4356	8898			
		NAO SER.	-	-	-	-	-	-	-	-	-	-	-			

4.3.2 MATRICULA INICIAL POR IDADE, SEGUNDO A REGIAO, A UNIDADE DA FEDERACAO E SERIE 1991

EDUCACAO FUNDAMENTAL
3. ALUNADO

(CONTINUA)

UNIDADE DA FEDERACAO	LOCAL I ZACAO	SERIE	TOTAL	MATRICULA INICIAL									
				MENOS DE 7 ANOS	7 ANOS	8 ANOS	9 ANOS	10 ANOS	11 ANOS	12 ANOS	13 ANOS	14 ANOS	MAIS DE 14 ANOS
REGIAO CENTRO OESTE													
	TOTAL		2140062	65348	183497	226002	234579	235138	226620	215104	201070	171220	381484
	1.		377835	50462	119743	82476	49151	29833	18379	11441	6938	3946	5466
	2.		272681	859	24264	75512	58036	41462	27919	18377	11932	6901	7419
	3.		304105	-	1086	26793	78415	63117	48378	34994	23837	13885	13600
	4.		253612	-	-	1016	22057	64490	51228	41773	31244	20139	21665
	5.		294167	-	-	-	1035	19599	56023	50201	45593	38121	83595
	6.		205795	-	-	-	-	959	14608	40305	36947	32249	80727
	7.		155425	-	-	-	-	-	813	11577	31035	28577	83423
	8.		118690	-	-	-	-	-	-	730	9975	25061	82924
	NAO SER.		157752	14027	38404	40205	25885	15678	9272	5706	3569	2341	2665
	RURAL		266812	10735	29675	36335	36940	36018	31728	26395	20541	14860	23585
	1.		98890	10230	25209	22428	14936	9822	6256	3989	2515	1510	1995
	2.		55267	94	2131	9664	11896	10267	7582	5325	3572	2256	2480
	3.		45384	-	103	1710	7093	9294	8691	6944	4964	3108	3477
	4.		33835	-	-	66	1264	5055	6757	6750	5533	3849	4561
	5.		10343	-	-	-	23	346	1526	1753	1786	1608	3301
	6.		6145	-	-	-	-	7	195	915	1149	1133	2746
	7.		4118	-	-	-	-	-	10	192	602	771	2543
	8.		2831	-	-	-	-	-	-	10	125	437	2259
	NAO SER.		9999	411	2232	2467	1728	1227	711	517	295	188	223

MEC/SAG/CPS/SEEC

EDUCACAO FUNDAMENTAL

3. ALUNADO

4.3.2 MATRICULA INICIAL POR IDADE, SEGUNDO A REGIAO, A UNIDADE DA FEDERACAO E SERIE 1991

(CONTINUA)

UNIDADE DA FEDERACAO	LOCALI ZACAO	SERIE	MATRICULA INICIAL														
			TOTAL	IDADE													
				MENOS DE 7 ANOS	7 ANOS	8 ANOS	9 ANOS	10 ANOS	11 ANOS	12 ANOS	13 ANOS	14 ANOS	MAIS DE 14 ANOS				
MATO GROSSO																	
	TOTAL		462101	7404	39524	50322	52963	52409	50529	46413	41839	36327	84571				
		1.	102894	7270	35292	25430	14371	8414	5207	3174	1859	973	904				
		2.	76577	134	4092	21354	18225	12687	8253	5296	3275	1814	1447				
		3.	67980	-	140	3359	17087	15312	12108	8621	5593	3256	2504				
		4.	54647	-	-	179	3126	13184	12000	10256	7385	4763	3754				
		5.	63974	-	-	-	154	2694	10642	10387	9958	8817	21322				
		6.	41493	-	-	-	-	118	1936	6874	7203	6572	18790				
		7.	30518	-	-	-	-	-	168	1648	5165	5679	17858				
		8.	23907	-	-	-	-	-	-	143	1383	4435	17946				
	MAO SER.		111	-	-	-	-	-	15	14	18	18	46				
	RURAL		82147	1870	9608	12020	12116	11623	10107	8103	6155	4283	6262				
		1.	31662	1834	8976	7788	4962	3098	1990	1215	788	448	563				
		2.	19614	36	593	3756	4533	3705	2573	1749	1099	747	823				
		3.	14594	-	39	439	2299	3112	2967	2238	1545	933	1022				
		4.	10532	-	-	37	320	1619	2146	2164	1775	1190	1281				
		5.	2489	-	-	-	2	87	369	410	443	401	777				
		6.	1497	-	-	-	-	2	45	257	292	250	651				
		7.	939	-	-	-	-	-	2	51	161	177	548				
		8.	709	-	-	-	-	-	-	5	34	119	551				
	MAO SER.		111	-	-	-	-	-	15	14	18	18	46				

UNIDADE DA FEDERACAO	LOCALIZACAO	SERIE	MATRICULA INICIAL										
			TOTAL	IDADE									
				MEIOS DE 7 ANOS	7 ANOS	8 ANOS	9 ANOS	10 ANOS	11 ANOS	12 ANOS	13 ANOS	14 ANOS	MAIS DE 14 ANOS
GOIAS		TOTAL	927606	35119	70534	90649	96432	100704	96658	93652	88087	77063	178708
		1.	181383	22956	49179	39726	26067	16506	10111	6447	3976	2431	3984
		2.	122911	697	8718	27881	25765	20273	14110	9727	6552	3991	5197
		3.	130606	-	680	9984	27358	26973	21400	16541	11743	7213	8714
		4.	110081	-	-	605	7658	22392	21432	18566	14831	10433	14164
		5.	121452	-	-	-	767	8320	19405	20129	18797	16477	37557
		6.	87127	-	-	-	-	682	6156	14788	15392	14158	35951
		7.	64784	-	-	-	-	-	555	4854	11151	11915	36309
		8.	49529	-	-	-	-	-	-	488	4304	9481	35256
		NAO SER.	59733	11466	11957	12453	8817	5558	3489	2112	1341	964	1576
		RURAL	122671	6203	12589	15291	16138	16305	14471	12542	9830	7233	12069
		1.	50435	5990	11634	11018	7789	5275	3294	2160	1330	813	1132
		2.	25439	52	726	3505	5244	4923	3823	2747	1890	1175	1354
		3.	20363	-	61	579	2519	4041	3850	3396	2493	1560	1864
		4.	15583	-	-	23	425	1831	2911	3182	2680	1984	2547
		5.	4220	-	-	-	20	146	442	647	708	680	1577
		6.	2575	-	-	-	-	5	84	263	440	501	1282
		7.	1897	-	-	-	-	-	7	82	213	346	1249
		8.	1234	-	-	-	-	-	-	5	51	151	1027
		NAO SER.	925	161	168	166	141	84	60	60	25	23	37

UNIDADE DA FEDERACAO	LOCAL I ZACAO	SERIE	MATRICULA INICIAL										
			TOTAL	IDADE									
				MEIOS DE 7 ANOS	7 ANOS	8 ANOS	9 ANOS	10 ANOS	11 ANOS	12 ANOS	13 ANOS	14 ANOS	MAIS DE 14 ANOS
DISTRITO FEDERAL													
	TOTAL		346459	3599	33733	39960	39590	39200	37296	36089	35094	29165	52753
	1.		8241	1035	6020	1003	118	15	3	3	1		43
	2.		8494	3	1073	6316	878	150	26	7	3	2	36
	3.		47981	-	193	4688	17554	9642	6325	4106	2853	1557	1063
	4.		42431	-	-	201	3891	16325	8267	5687	3970	2332	1758
	5.		49856	-	-	-	81	2878	14619	9799	7858	5710	8911
	6.		37279	-	-	-	-	70	2222	10981	7633	5703	10670
	7.		30857	-	-	-	-	-	66	1872	8735	6081	14103
	8.		23412	-	-	-	-	-	-	54	1831	6421	15106
	NAO SER.		97908	2561	26447	27752	17068	10120	5768	3580	2210	1359	1043
	RURAL		18635	250	2064	2414	2407	2408	2170	1857	1582	1273	2210
	1.		-	-	-	-	-	-	-	-	-	-	-
	2.		-	-	-	-	-	-	-	-	-	-	-
	3.		2911	-	-	109	718	611	546	349	273	163	142
	4.		2462	-	-	4	102	613	494	457	342	222	228
	5.		1887	-	-	-	-	41	469	330	342	263	442
	6.		1142	-	-	-	-	-	25	259	225	225	408
	7.		757	-	-	-	-	-	-	19	126	159	453
	8.		513	-	-	-	-	-	-	-	22	94	397
	NAO SER.		8963	250	2064	2301	1587	1143	636	443	252	147	140

FONTE: MEC/SAG/CPS/COORDENACAO DO SISTEMA ESTATISTICO DA EDUCACAO

4.3.2.A - DISTRIBUICAO PERCENTUAL DA MATRICULA INICIAL DE EDUCACAO

FUNDAMENTAL, POR SERIE, SEGUNDO A LOCALIZACAO - BRASIL - 1991

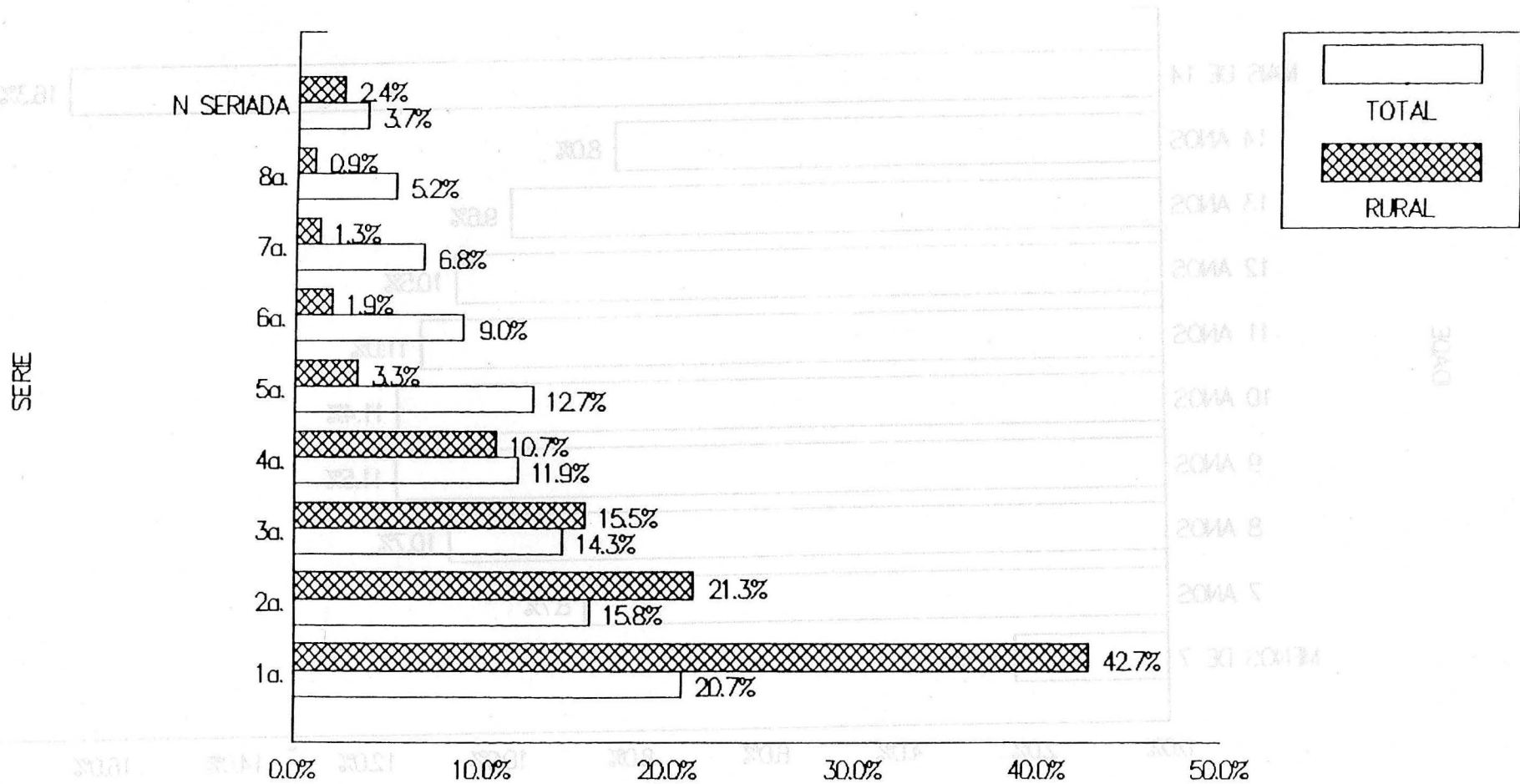

4.3.2.B - DISTRIBUICAO PERCENTUAL DA MATRICULA INICIAL DE EDUCACAO

FUNDAMENTAL, POR IDADE - TOTAL - BRASIL - 1991

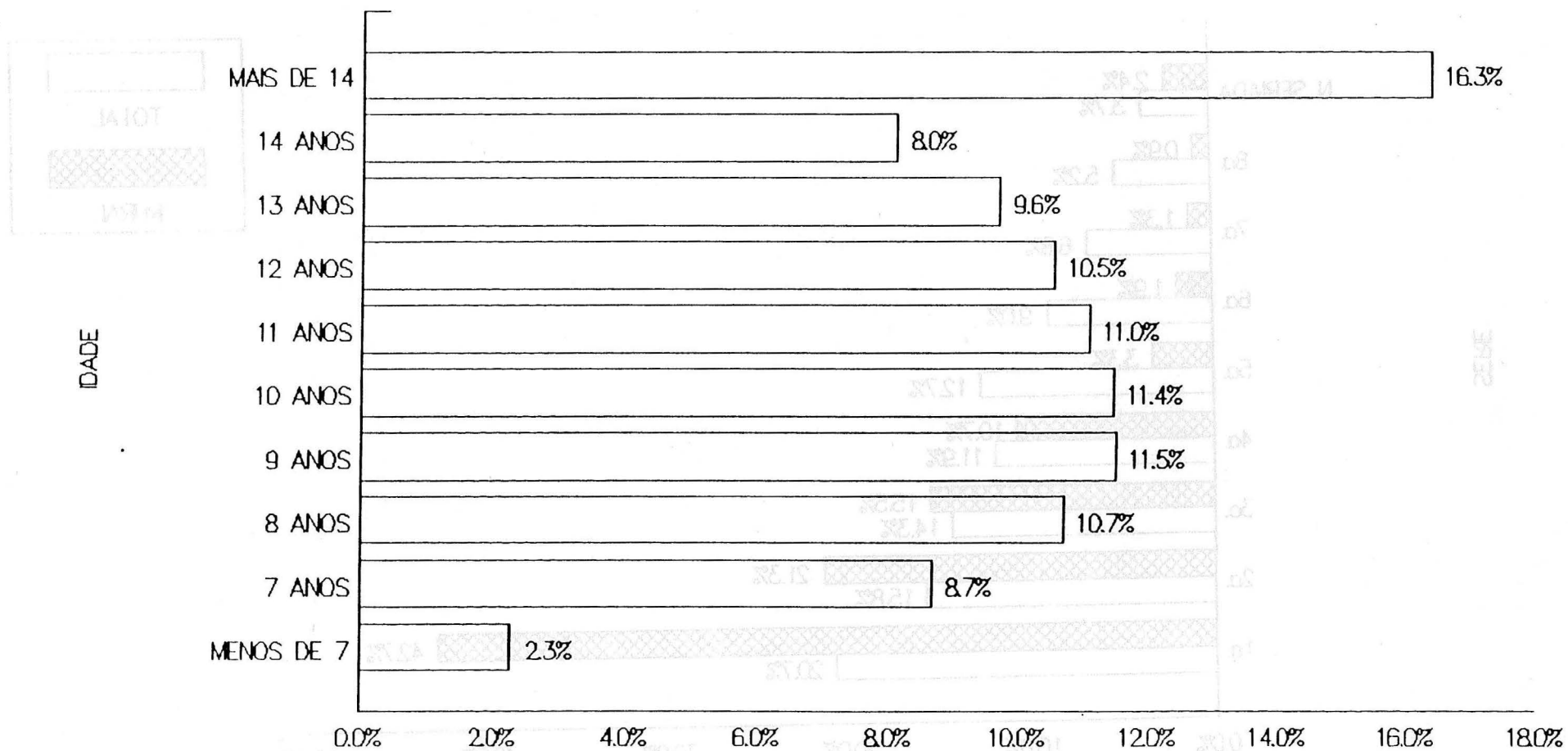

FONTE: MEC/SAG/CPS/SEEC

4.3.2.C - DISTRIBUICAO PERCENTUAL DA MATRICULA INICIAL DE EDUCACAO

FUNDAMENTAL, POR IDADE - RURAL - BRASIL - 1991

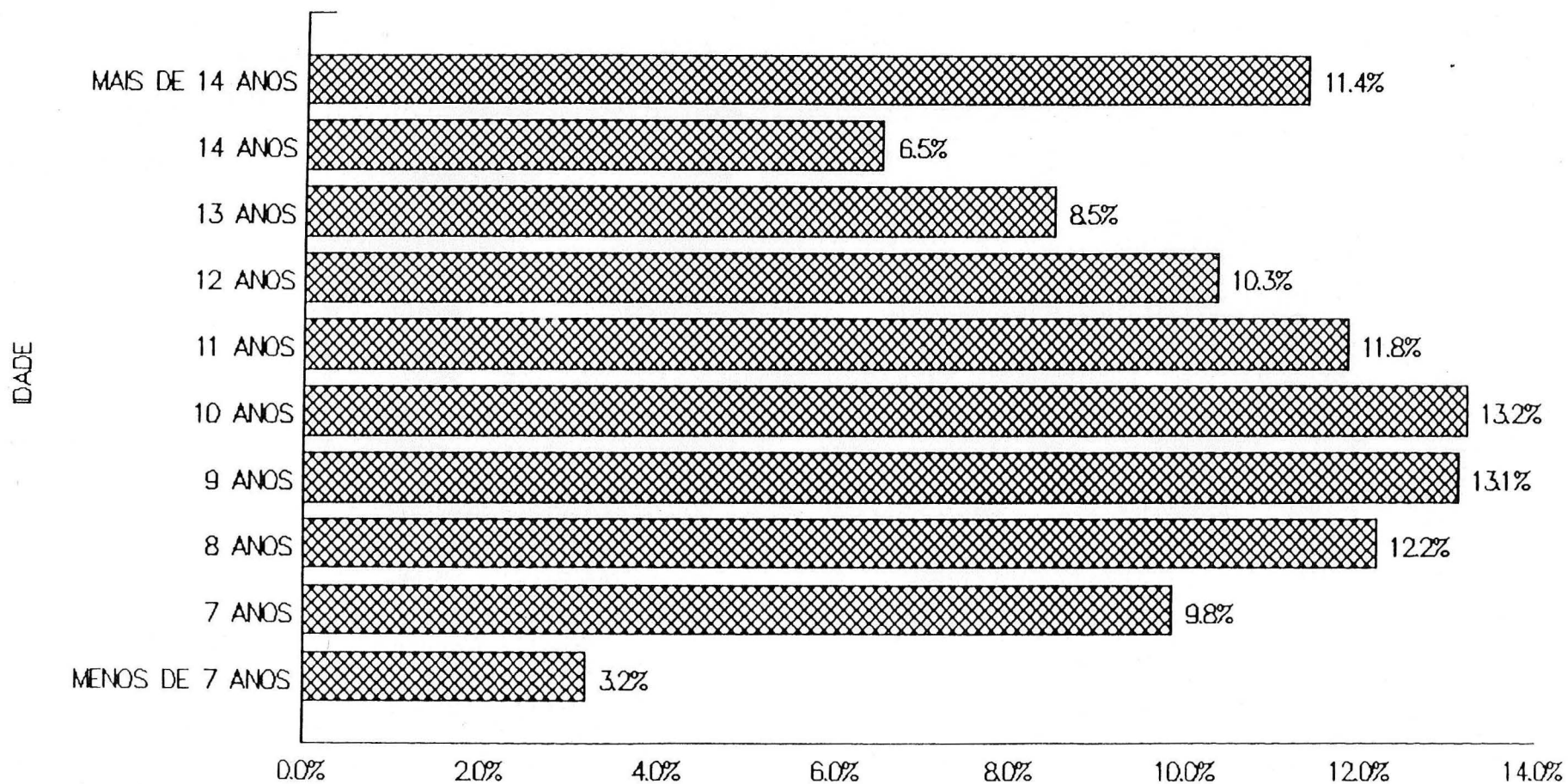

4.3.3 - MATRICULA INICIAL DE ALUNOS REPETENTES POR DEPENDENCIA ADMINISTRATIVA,
SEGUNDO A REGIAO, A UNIDADE DA FEDERACAO E LOCALIZACAO - 1991

UNIDADE DA FEDERACAO	LOCALIZACAO	MATRICULA INICIAL DE ALUNOS REPETENTES					
		TOTAL	DEPENDENCIA ADMINISTRATIVA				
			FEDERAL	ESTADUAL	MUNICIPAL	PARTICULAR	
BRASIL	TOTAL RURAL	5349739 1287013	19665 5213	3005278 228264	2038366 1036445	286430 17091	
REGIAO NORTE	TOTAL RURAL	438791 139938	14963 3055	257714 39278	155801 96782	10313 823	
RONDONIA	TOTAL RURAL	45889 19278	5 5	26173 2571	18842 16547	869 155	
ACRE	TOTAL RURAL	20633 9181	24 -	14413 5818	5779 3363	417 -	
AMAZONAS	TOTAL RURAL	83907 13583	31 -	56966 311	24422 13206	2488 66	
RORAIMA	TOTAL RURAL	11027 2957	166 166	10761 2791	42 -	58 -	
PARA	TOTAL RURAL	218247 78353	113 113	122769 24535	89790 53267	5575 438	
AMAPA	TOTAL RURAL	18235 3370	14510 2714	- -	3445 595	280 61	
TOCANTINS	TOTAL RURAL	40853 13216	114 57	26632 3252	13481 9804	626 103	
REGIAO NORDESTE	TOTAL RURAL	1964074 744798	1412 1093	821306 66711	1019857 663901	121499 13093	
MARANHAO	TOTAL RURAL	197549 102901	157 48	48780 3760	139406 98129	9206 964	

4.3.3 - MATRICULA INICIAL DE ALUNOS REPETENTES POR DEPENDENCIA ADMINISTRATIVA, SEGUNDO A REGIAO, A UNIDADE DA FEDERACAO E LOCALIZACAO - 1991

UNIDADE DA FEDERACAO	LOCALIZACAO	MATRICULA INICIAL DE ALUNOS REPETENTES				
		TOTAL	DEPENDENCIA ADMINISTRATIVA			
			FEDERAL	ESTADUAL	MUNICIPAL	PARTICULAR
PIAUI	TOTAL	188929	384	75499	104547	8499
	RURAL	101906	307	11676	89096	827
CEARA	TOTAL	218172	175	82166	113436	22395
	RURAL	72363	175	2435	68700	1053
RIO GRANDE DO NORTE	TOTAL	165822	-	73025	79114	13683
	RURAL	55105	-	10442	44090	573
PARAIBA	TOTAL	134556	79	51776	74322	8379
	RURAL	44064	79	4602	39266	117
PERNAMBUCO	TOTAL	365418	317	170235	171747	23119
	RURAL	114441	256	7026	103086	4073
ALAGOAS	TOTAL	138463	76	40690	84305	13392
	RURAL	63763	76	6135	53397	4155
SERGIPE	TOTAL	114066	24	56324	53149	4569
	RURAL	46059	24	9252	36411	372
BAHIA	TOTAL	441099	200	222811	199831	18257
	RURAL	144196	128	11383	131726	959
REGIAO SUDESTE	TOTAL	1952708	1589	1300652	535328	115139
	RURAL	225996	53	77918	146307	1718
MINAS GERAIS	TOTAL	567726	393	354526	195945	16862
	RURAL	148666	49	21582	126706	329
ESPIRITO SANTO	TOTAL	89218	10	66219	20150	2839
	RURAL	20696	4	16805	3808	79

4.3.3 - MATRICULA INICIAL DE ALUNOS REPETENTES POR DEPENDENCIA ADMINISTRATIVA, SEGUNDO A REGIAO, A UNIDADE DA FEDERACAO E LOCALIZACAO - 1991

UNIDADE DA FEDERACAO	LOCALIZACAO	MATRICULA INICIAL DE ALUNOS REPETENTES				
		TOTAL	DEPENDENCIA ADMINISTRATIVA			
			FEDERAL	ESTADUAL	MUNICIPAL	PARTICULAR
RIO DE JANEIRO	TOTAL	411421	1186	145282	224406	40547
	RURAL	31506	-	15480	15604	422
SAO PAULO	TOTAL	884343	-	734625	94827	54891
	RURAL	25128	-	24051	189	888
REGIÃO SUL	TOTAL	635138	793	372570	237953	23822
	RURAL	125365	535	34963	88892	975
PARANA	TOTAL	264714	293	154440	101862	8119
	RURAL	51571	178	7440	43699	254
SANTA CATARINA	TOTAL	120445	248	85847	31750	2600
	RURAL	30689	145	18581	11952	11
RIO GRANDE DO SUL	TOTAL	249979	252	132283	104341	13103
	RURAL	43105	212	8942	33241	710
REGIÃO CENTRO-OESTE	TOTAL	359028	908	253036	89427	15657
	RURAL	50916	477	9394	40563	482
MATO GROSSO DO SUL	TOTAL	89399	381	59602	25847	3569
	RURAL	10580	381	1127	8884	188
MATO GROSSO	TOTAL	78475	7	52334	22247	3887
	RURAL	15946	7	1056	14672	211
GOIAS	TOTAL	138589	113	92018	41333	5125
	RURAL	22420	67	5263	17007	83

4.3.4 - MATRICULA INICIAL DE ALUNOS REPETENTES, POR SERIE,
SEGUNDO A REGIAO, A UNIDADE DA FEDERACAO E LOCALIZACAO - 1991

UNIDADE DA FEDERACAO	LOCALI- ZACAO	MATRICULA INICIAL DE ALUNOS REPETENTES										
		TOTAL	SERIE								7.	8.
			1.	2.	3.	4.	5.	6.				
BRASIL	TOTAL	5349739	1520558	947296	679101	447901	821779	477785	297557	157762		
	RURAL	1287013	742369	262516	151796	79257	28941	12980	6456	2698		
REGIÃO NORTE	TOTAL	438791	185749	73664	49123	30452	48606	26354	15836	9007		
	RURAL	139938	93061	24252	12737	6245	2164	917	420	142		
RONDONIA	TOTAL	45889	20133	7407	4648	2970	5387	2785	1672	887		
	RURAL	19278	12512	3611	1810	830	304	164	33	14		
ACRE	TOTAL	20633	10042	3600	1988	1258	1678	980	749	338		
	RURAL	9181	5972	1711	843	487	124	22	16	6		
AMAZONAS	TOTAL	83907	29297	14315	9002	5141	11387	6823	5018	2924		
	RURAL	13583	9801	2284	898	432	82	52	25	9		
RORAIMA	TOTAL	11027	4004	1755	1312	809	1601	852	409	285		
	RURAL	2957	1703	546	295	165	155	44	40	9		
PARA	TOTAL	218247	97772	37371	25683	16242	21353	11292	5497	3037		
	RURAL	78353	52023	13514	7346	3606	1104	458	224	78		
AMAPA	TOTAL	18235	5655	2974	2269	1272	2871	1361	1084	749		
	RURAL	3370	2159	610	348	160	55	19	9	10		
TOCANTINS	TOTAL	40853	18846	6242	4221	2760	4329	2261	1407	787		
	RURAL	13216	8891	1976	1197	565	340	158	73	16		
REGIÃO NORDESTE	TOTAL	1964074	798333	351258	227416	149841	201150	114248	77111	44717		
	RURAL	744798	458405	147912	78967	41303	10309	4568	2280	1054		
MARANHÃO	TOTAL	197549	100998	33821	20945	12016	13182	7745	6048	2794		
	RURAL	102901	70881	16556	8814	4125	1384	632	339	170		

4.3.4 - MATRICULA INICIAL DE ALUNOS REPETENTES, POR SERIE, SEGUNDO A REGIAO, A UNIDADE DA FEDERACAO E LOCALIZACAO - 1991

UNIDADE DA FEDERACAO	LOCALI- ZACAO	MATRICULA INICIAL DE ALUNOS REPETENTES										
		TOTAL	SERIE								7.	8.
			1.	2.	3.	4.	5.	6.				
PIAUI	TOTAL	188929	91906	36396	20024	15561	12497	6472	3719	2354		
	RURAL	101906	64725	20127	9506	5599	1132	453	242	122		
CEARA	TOTAL	218172	72179	45368	31472	21850	20531	12801	8717	5254		
	RURAL	72363	34869	18891	10852	6151	902	414	207	77		
RIO GRANDE DO NORTE	TOTAL	165822	62770	30522	19512	12277	19845	10623	6432	3841		
	RURAL	55105	32174	12046	6080	3009	1103	444	159	90		
PARAIBA	TOTAL	134556	51208	24667	15530	9972	15867	8239	5525	3548		
	RURAL	44064	25790	9769	5092	2953	247	96	81	36		
PERNAMBUCO	TOTAL	365418	125718	64344	43239	27837	48414	27995	17542	10329		
	RURAL	114441	66523	23999	13449	6373	2370	1100	440	187		
ALAGOAS	TOTAL	138463	64022	27304	15263	9141	10009	6329	4038	2357		
	RURAL	63763	39087	13396	6399	3132	927	422	266	134		
SERGIPE	TOTAL	114066	53011	18701	11172	8740	10119	5991	3931	2401		
	RURAL	46059	30354	8397	4202	1998	580	297	165	66		
BAHIA	TOTAL	441099	176521	70135	50259	32447	50686	28053	21159	11839		
	RURAL	144196	94002	24731	14573	7963	1664	710	381	172		
REGIÃO SUDESTE	TOTAL	1952708	284872	377109	283489	176553	390971	230702	139889	69123		
	RURAL	225996	101670	54590	38400	17794	7645	3380	1751	766		
MINAS GERAIS	TOTAL	567726	95981	40682	99027	54970	127582	76034	47886	25564		
	RURAL	148666	74265	28715	27053	12200	3573	1601	859	400		
ESPIRITO SANTO	TOTAL	89218	30933	12927	9361	6318	13310	8166	5353	2850		
	RURAL	20696	12228	4065	2201	1076	657	262	146	61		

4.3.4 - MATRICULA INICIAL DE ALUNOS REPETENTES, POR SERIE,
SEGUNDO A REGIAO, A UNIDADE DA FEDERACAO E LOCALIZACAO - 1991

UNIDADE DA FEDERACAO	LOCALI- ZACAO	MATRICULA INICIAL DE ALUNOS REPETENTES										
		TOTAL	SERIE								7.	8.
			1.	2.	3.	4.	5.	6.				
RIO DE JANEIRO	TOTAL	411421	109487	70286	55923	39042	63201	38824	23125	11533		
	RURAL	31506	14725	7110	4428	2407	1494	732	420	190		
SAO PAULO	TOTAL	884343	48471	253214	119178	76223	186878	107678	63525	29176		
	RURAL	25128	452	14700	4718	2111	1921	785	326	115		
REGIÃO SUL	TOTAL	635138	157176	100545	73188	61486	113649	67930	40389	20775		
	RURAL	125365	60184	25949	15575	10660	7250	3439	1701	607		
PARANA	TOTAL	264714	43366	52610	35481	21026	56314	30725	16901	8291		
	RURAL	51571	22198	12525	7603	4022	2724	1425	795	279		
SANTA CATARINA	TOTAL	120445	38329	19056	13747	11544	18317	10096	6144	3212		
	RURAL	30689	15551	6218	3545	2794	1561	640	273	107		
RIO GRANDE DO SUL	TOTAL	249979	75481	28879	23960	28916	39018	27109	17344	9272		
	RURAL	43105	22435	7206	4427	3844	2965	1374	633	221		
REGIÃO CENTRO-OESTE	TOTAL	359028	94428	44720	45885	29569	67403	38551	24332	14140		
	RURAL	50916	29049	9813	6117	3255	1573	676	304	129		
MATO GROSSO DO SUL	TOTAL	89399	23397	13942	10577	6471	17579	9287	5222	2924		
	RURAL	10580	5702	2419	1279	647	334	115	61	23		
MATO GROSSO	TOTAL	78475	24980	12345	9807	6072	12297	7049	3687	2238		
	RURAL	15946	9213	3565	1890	899	234	107	25	13		
GOIAS	TOTAL	138589	45824	18213	16180	10666	22643	12835	7813	4415		
	RURAL	22420	14134	3829	2334	1284	498	206	98	37		

4.3.4 - MATRICULA INICIAL DE ALUNOS REPETENTES, POR SERIE, SEGUNDO A REGIAO, A UNIDADE DA FEDERACAO E LOCALIZACAO - 1991

UNIDADE DA FEDERACAO	LOCAL I - ZACAO	MATRICULA INICIAL DE ALUNOS REPETENTES									
		TOTAL	SERIE								8.
			1.	2.	3.	4.	5.	6.	7.		
DISTRITO FEDERAL		52565	227	220	9321	6360	14884	9380	7610	4563	
TOTAL RURAL		1970	-	-	614	425	507	248	120	56	

FONTE: MEC/SAG/CPS/COORDENACAO DO SISTEMA ESTATISTICO DA EDUCACAO

BRASIL	TOTAL	52565	227	220	9321	6360	14884	9380	7610	4563
AC	TOTAL	10501	100	100	4000	2500	5000	3000	2000	1000
AL	TOTAL	10000	1000	1000	4000	2500	5000	3000	2000	1000
AM	TOTAL	10000	1000	1000	4000	2500	5000	3000	2000	1000
AP	TOTAL	10000	1000	1000	4000	2500	5000	3000	2000	1000
BA	TOTAL	10000	1000	1000	4000	2500	5000	3000	2000	1000
CE	TOTAL	10000	1000	1000	4000	2500	5000	3000	2000	1000
DF	TOTAL	52565	227	220	9321	6360	14884	9380	7610	4563
ES	TOTAL	10000	1000	1000	4000	2500	5000	3000	2000	1000
GO	TOTAL	10000	1000	1000	4000	2500	5000	3000	2000	1000
MA	TOTAL	10000	1000	1000	4000	2500	5000	3000	2000	1000
MG	TOTAL	10000	1000	1000	4000	2500	5000	3000	2000	1000
MS	TOTAL	10000	1000	1000	4000	2500	5000	3000	2000	1000
MT	TOTAL	10000	1000	1000	4000	2500	5000	3000	2000	1000
PA	TOTAL	10000	1000	1000	4000	2500	5000	3000	2000	1000
PB	TOTAL	10000	1000	1000	4000	2500	5000	3000	2000	1000
PE	TOTAL	10000	1000	1000	4000	2500	5000	3000	2000	1000
PI	TOTAL	10000	1000	1000	4000	2500	5000	3000	2000	1000
PR	TOTAL	10000	1000	1000	4000	2500	5000	3000	2000	1000
RS	TOTAL	10000	1000	1000	4000	2500	5000	3000	2000	1000
RJ	TOTAL	10000	1000	1000	4000	2500	5000	3000	2000	1000
RN	TOTAL	10000	1000	1000	4000	2500	5000	3000	2000	1000
RO	TOTAL	10000	1000	1000	4000	2500	5000	3000	2000	1000
RR	TOTAL	10000	1000	1000	4000	2500	5000	3000	2000	1000
SC	TOTAL	10000	1000	1000	4000	2500	5000	3000	2000	1000
SE	TOTAL	10000	1000	1000	4000	2500	5000	3000	2000	1000
SP	TOTAL	10000	1000	1000	4000	2500	5000	3000	2000	1000
TO	TOTAL	10000	1000	1000	4000	2500	5000	3000	2000	1000
TR	TOTAL	10000	1000	1000	4000	2500	5000	3000	2000	1000
MT	TOTAL	10000	1000	1000	4000	2500	5000	3000	2000	1000
RO	TOTAL	10000	1000	1000	4000	2500	5000	3000	2000	1000
RR	TOTAL	10000	1000	1000	4000	2500	5000	3000	2000	1000
SC	TOTAL	10000	1000	1000	4000	2500	5000	3000	2000	1000
SE	TOTAL	10000	1000	1000	4000	2500	5000	3000	2000	1000
SP	TOTAL	10000	1000	1000	4000	2500	5000	3000	2000	1000
TO	TOTAL	10000	1000	1000	4000	2500	5000	3000	2000	1000
TR	TOTAL	10000	1000	1000	4000	2500	5000	3000	2000	1000

4.3.5 - NÚMERO DE ALUNOS AFASTADOS POR ABANDONO, POR DEPENDÊNCIA ADMINISTRATIVA, SEGUNDO A REGIÃO, A UNIDADE DA FEDERAÇÃO E LOCALIZAÇÃO - 1990

UNIDADE DA FEDERAÇÃO	LOCALIZAÇÃO	ALUNOS AFASTADOS POR ABANDONO					
		TOTAL	DEPENDÊNCIA ADMINISTRATIVA				
			FEDERAL	ESTADUAL	MUNICIPAL	PARTICULAR	
BRASIL	TOTAL	3456432	7885	2128801	1188485	131261	
	RURAL	850337	3159	172144	664464	10570	
REGIÃO NORTE	TOTAL	340007	5569	203586	124439	6413	
	RURAL	112976	1477	31774	79345	380	
RONDONIA	TOTAL	30711	7	19884	10363	457	
	RURAL	10967	7	2230	8614	116	
ACRE	TOTAL	19005	4	12813	5995	193	
	RURAL	9903	-	6239	3664	-	
AMAZONAS	TOTAL	82313	27	54322	25852	2112	
	RURAL	16721	-	255	16424	42	
RORAIMA	TOTAL	6185	159	5964	21	41	
	RURAL	1765	159	1595	11	-	
PARÁ	TOTAL	153179	170	82614	67245	3150	
	RURAL	60336	151	18886	41086	213	
AMAPÁ	TOTAL	6443	5110	-	1298	35	
	RURAL	1413	1112	-	301	-	
TOCANTINS	TOTAL	42171	92	27989	13665	425	
	RURAL	11871	48	2569	9245	9	
REGIÃO NORDESTE	TOTAL	1386253	1205	582065	726243	76740	
	RURAL	497854	934	43689	444457	8774	
MARANHÃO	TOTAL	171938	197	36894	126466	8381	
	RURAL	88371	80	3389	84143	759	

4.3.5 - NÚMERO DE ALUNOS AFASTADOS POR ABANDONO, POR DEPENDÊNCIA ADMINISTRATIVA, SEGUNDO A REGIÃO, A UNIDADE DA FEDERAÇÃO E LOCALIZAÇÃO - 1990

UNIDADE DA FEDERAÇÃO	LOCALIZAÇÃO	ALUNOS AFASTADOS POR ABANDONO					
		TOTAL	DEPENDÊNCIA ADMINISTRATIVA				
			FEDERAL	ESTADUAL	MUNICIPAL	PARTICULAR	
PIAUI	TOTAL	80189	281	29492	45923	4493	
	RURAL	44606	278	5279	38635	414	
CEARA	TOTAL	159833	163	57442	87024	15204	
	RURAL	50473	163	1352	48342	616	
RIO GRANDE DO NORTE	TOTAL	93674	16	43430	42632	7596	
	RURAL	28480	-	6066	22163	251	
PARAIBA	TOTAL	116031	45	47783	63084	5119	
	RURAL	39475	45	4262	35087	81	
PERNAMBUCO	TOTAL	284717	180	141904	129604	13029	
	RURAL	82213	157	5481	73750	2825	
ALAGOAS	TOTAL	92924	33	31303	50920	10668	
	RURAL	37907	33	4206	30602	3066	
SERGIPE	TOTAL	74105	2	38841	32751	2511	
	RURAL	24901	2	5148	19552	199	
BAHIA	TOTAL	312842	288	154976	147839	9739	
	RURAL	101428	176	8506	92183	563	
REGIÃO SUDESTE	TOTAL	1051722	256	852466	166498	32502	
	RURAL	128929	46	66281	62098	504	
MINAS GERAIS	TOTAL	360672	75	281657	71281	7659	
	RURAL	83226	46	29700	53259	221	
ESPIRITO SANTO	TOTAL	62746	2	49011	12281	1452	
	RURAL	13908	-	11161	2686	61	

4.3.5 - NÚMERO DE ALUNOS AFASTADOS POR ABANDONO, POR DEPENDÊNCIA ADMINISTRATIVA, SEGUNDO A REGIÃO, A UNIDADE DA FEDERAÇÃO E LOCALIZAÇÃO - 1990

UNIDADE DA FEDERAÇÃO	ALUNOS AFASTADOS POR ABANDONO						
	LOCALIZAÇÃO		TOTAL	DEPENDÊNCIA ADMINISTRATIVA			
	RURAL	URBANA		FEDERAL	ESTADUAL	MUNICIPAL	PARTICULAR
RIO DE JANEIRO	TOTAL		122764	179	51135	55296	16154
	RURAL		12214	-	5987	6063	164
SÃO PAULO	TOTAL		505540	-	470663	27640	7237
	RURAL		19581	-	19433	90	58
REGIÃO SUL	TOTAL		397469	573	284532	104429	7935
	RURAL		69377	498	23305	45219	355
PARANÁ	TOTAL		217439	204	162565	51589	3081
	RURAL		36914	147	9864	26753	150
SANTA CATARINA	TOTAL		59059	169	45723	12580	587
	RURAL		14115	166	8889	5055	5
RIO GRANDE DO SUL	TOTAL		120971	200	76244	40260	4267
	RURAL		18348	185	4552	13411	200
REGIÃO CENTRO-OESTE	TOTAL		280981	282	206152	66876	7671
	RURAL		41201	204	7095	33345	557
MATO GROSSO DO SUL	TOTAL		54185	99	36202	16291	1593
	RURAL		7962	99	798	7007	58
MATO GROSSO	TOTAL		68725	34	47939	17847	2905
	RURAL		14005	34	939	12575	457
GOIÁS	TOTAL		142906	73	107365	32738	2730
	RURAL		17908	69	4034	13763	42

4.3.5 - DISTRIBUICAO PERCENTUAL DE AFASTADOS POR ABANDONO NA EDUCACAO

FUNDAMENTAL, POR DEPEND ADMINISTRATIVA, SEGUNDO A LOCALIZACAO - BRASIL - 1990

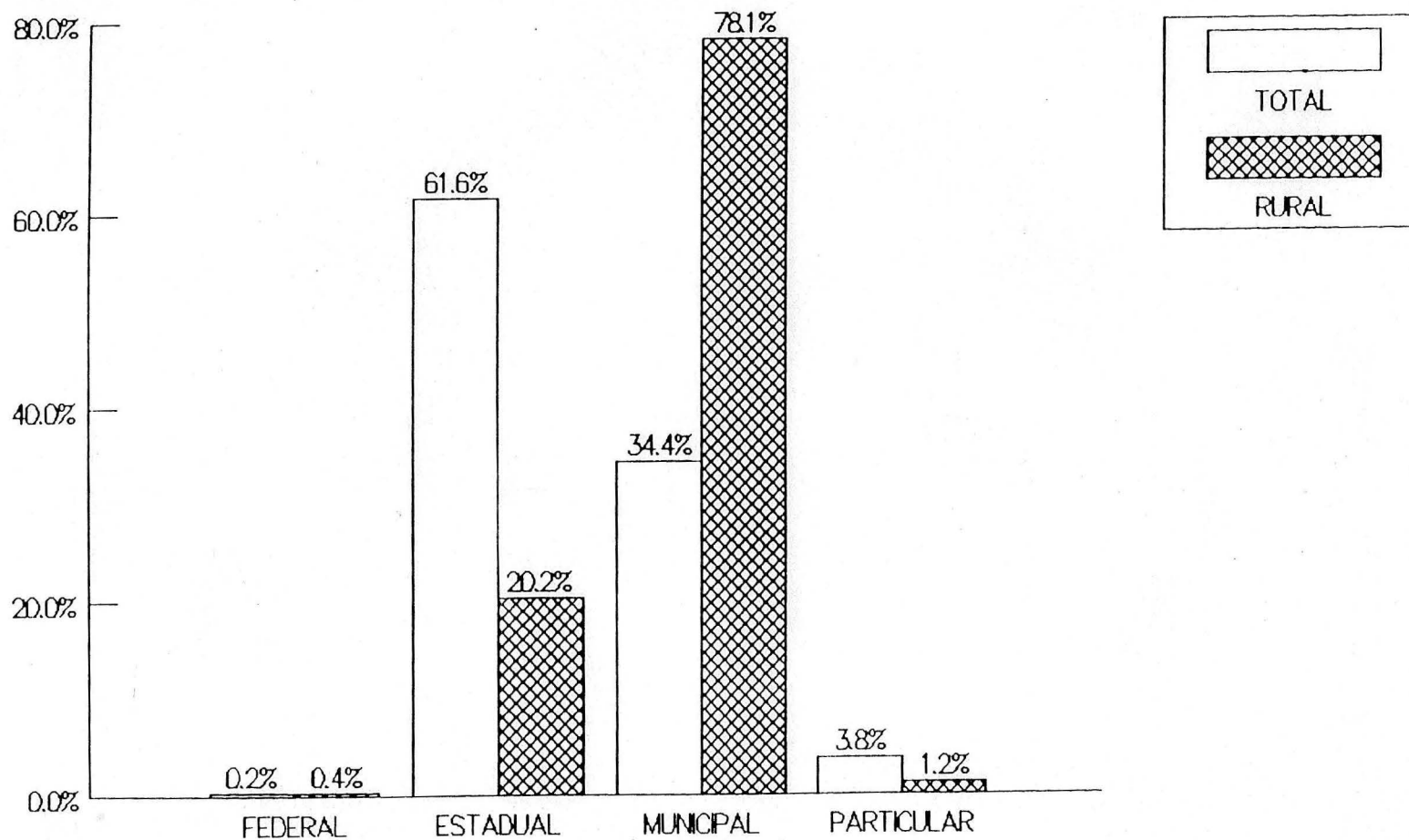

FONTE: MEC/SAG/CPS/SEEC

4.3.6 - NUMERO DE ALUNOS AFASTADOS POR ABANDONO, POR SERIE,
SEGUNDO A REGIAO, A UNIDADE DA FEDERACAO E LOCALIZACAO - 1990

UNIDADE DA FEDERACAO	LOCALI- ZACAO	ALUNOS AFASTADOS POR ABANDONO									
		TOTAL	SERIE								NAO SERTIADO
			1.	2.	3.	4.	5.	6.	7.	8.	
BRASIL	TOTAL	3456432	893956	447570	357467	273276	603134	353223	254135	162100	111571
	RURAL	850337	426651	163873	112096	71905	31290	13893	7486	3671	19472
REGIAO NORTE	TOTAL	340007	126474	51292	37049	27155	42943	23380	16752	11020	3942
	RURAL	112976	64745	21360	13218	8134	2855	1176	549	244	695
RONDONIA	TOTAL	30711	9214	3732	3186	2449	5906	2987	1853	1085	299
	RURAL	10967	4884	2004	1675	1201	777	248	101	34	43
ACRE	TOTAL	19005	8918	3329	1846	1293	1522	970	670	457	-
	RURAL	9903	5823	1989	1019	714	230	87	31	10	-
AMAZONAS	TOTAL	82313	26770	11597	7549	5059	12893	7709	6298	4438	-
	RURAL	16721	10238	3544	1813	979	70	48	19	10	-
RORAIMA	TOTAL	6185	1420	765	736	553	986	679	408	322	316
	RURAL	1765	659	340	253	183	78	52	24	17	159
PARA	TOTAL	153179	63175	25190	18563	13710	15248	7749	4858	3061	1625
	RURAL	60336	35723	11248	6906	4149	1249	596	285	133	47
AMAPA	TOTAL	6443	1699	727	716	495	1055	567	644	428	112
	RURAL	1413	747	267	213	112	55	6	6	7	-
TOCANTINS	TOTAL	42171	15278	5952	4453	3596	5333	2719	2021	1229	1590
	RURAL	11871	6671	1968	1339	796	396	139	83	33	446
REGIAO NORDESTE	TOTAL	1386253	486021	218269	157203	114546	177746	99321	74770	49597	8780
	RURAL	497854	271111	101676	63995	38864	11436	5200	2942	1477	1153
MARANHAO	TOTAL	171938	77470	28437	19421	12657	14603	8382	6428	4418	122
	RURAL	88371	53827	15437	9505	5318	2237	1003	646	331	67

4.3.6 - NÚMERO DE ALUNOS AFASTADOS POR ABANDONO, POR SÉRIE,
SEGUNDO A REGIÃO, A UNIDADE DA FEDERAÇÃO E LOCALIZAÇÃO - 1990

UNIDADE DA FEDERAÇÃO	LOCALI- ZACAO	ALUNOS AFASTADOS POR ABANDONO									
		TOTAL	SÉRIE								NÃO SÉRIADO
			1.	2.	3.	4.	5.	6.	7.	8.	
PIAUI	TOTAL	80189	38595	14365	8628	6768	6070	2740	1950	1071	2
	RURAL	44606	26374	8823	4875	3395	768	219	104	48	-
CEARA	TOTAL	159833	48552	28861	21378	16163	19590	11285	8445	5559	-
	RURAL	50473	22261	12873	8317	5269	936	437	255	125	-
RIO GRANDE DO NORTE	TOTAL	93674	31760	13917	10345	7233	13790	7478	5428	3723	-
	RURAL	28480	15297	5977	3818	2131	682	316	164	95	-
PARAIBA	TOTAL	116031	39999	19790	13470	9437	15675	7832	5709	3730	389
	RURAL	39475	21008	9215	5344	3230	342	134	66	35	101
PERNAMBUCO	TOTAL	284717	84582	38752	28722	21322	49161	27013	19411	12927	2827
	RURAL	82213	42627	16738	11024	6405	2658	1191	620	291	659
ALAGOAS	TOTAL	92924	36048	14145	9538	6795	10528	6992	5116	3654	108
	RURAL	37907	21760	7400	4309	2519	965	484	307	163	-
SERGIPE	TOTAL	74105	26454	10624	7980	7674	9267	5502	4000	2604	-
	RURAL	24901	13440	4881	3063	2086	722	390	209	110	-
BAHIA	TOTAL	312842	102561	49378	37721	26497	39062	22097	18283	11911	5332
	RURAL	101428	54517	20332	13740	8511	2126	1026	571	279	326
REGIÃO SUDESTE	TOTAL	1051722	150282	105017	98979	75837	236291	140791	99615	60267	84643
	RURAL	128929	47224	21639	19077	12055	7073	2928	1550	784	16599
MINAS GERAIS	TOTAL	360672	32661	13413	36127	24982	78171	42632	30778	19275	82633
	RURAL	83226	28383	11460	13170	7871	3292	1369	747	400	16534
ESPIRITO SANTO	TOTAL	62746	16298	7393	6425	5355	11626	7056	4861	3111	621
	RURAL	13908	6391	2512	1943	1332	953	418	211	104	44

4.3.6 - NÚMERO DE ALUNOS AFASTADOS POR ABANDONO, POR SÉRIE,
SEGUNDO A REGIÃO, A UNIDADE DA FEDERAÇÃO E LOCALIZAÇÃO - 1990

UNIDADE DA FEDERAÇÃO	LOCALI- ZACAO	ALUNOS AFASTADOS POR ABANDONO									
		TOTAL	SÉRIE								NÃO SÉRIADO
			1.	2.	3.	4.	5.	6.	7.	8.	
RIO DE JANEIRO	TOTAL	122764	29358	18267	15376	12169	19712	12284	8615	5594	1389
	RURAL	12214	4435	2748	2150	1447	724	358	210	121	21
SÃO PAULO	TOTAL	505540	71965	65944	41051	33331	126782	78819	55361	32287	-
	RURAL	19581	8015	4919	1814	1405	2104	783	382	159	-
REGIÃO SUL	TOTAL	397469	67716	43938	36878	34418	90914	57667	40076	25606	256
	RURAL	69377	23761	11522	10069	9035	8113	3890	2006	963	18
PARANA	TOTAL	217439	30461	26545	20277	16145	57684	32819	21023	12485	-
	RURAL	36914	12897	6513	5430	4115	4223	2101	1110	525	-
SANTA CATARINA	TOTAL	59059	12499	7052	6470	5826	11099	6788	5474	3851	-
	RURAL	14115	4749	2423	2124	2196	1370	671	392	190	-
RIO GRANDE DO SUL	TOTAL	120971	24756	10341	10131	12447	22131	18060	13579	9270	256
	RURAL	18348	6115	2586	2515	2724	2520	1118	504	248	18
REGIÃO CENTRO-OESTE	TOTAL	280981	63463	29054	27358	21320	55240	32064	22922	15610	13950
	RURAL	41201	19810	7676	5737	3817	1813	699	439	203	1007
MATO GROSSO DO SUL	TOTAL	54185	13650	5785	4617	3534	11692	6969	4696	3242	-
	RURAL	7962	4015	1625	1127	740	267	103	54	31	-
MATO GROSSO	TOTAL	68725	18277	8650	6997	4746	13582	7757	5091	3375	250
	RURAL	14005	6745	2841	2095	1391	451	232	118	59	73
GOIAS	TOTAL	142906	31410	14547	14335	12104	27029	15382	11117	7757	9225
	RURAL	17908	9050	3210	2380	1587	903	286	211	97	184

4.3.6 - NÚMERO DE ALUNOS AFASTADOS POR ABANDONO, POR SERIE, SEGUNDO A REGIÃO, A UNIDADE DA FEDERAÇÃO E LOCALIZAÇÃO - 1990

UNIDADE DA FEDERAÇÃO	LOCALIZAÇÃO	TOTAL	ALUNOS AFASTADOS POR ABANDONO								
			SERIE								
			1.	2.	3.	4.	5.	6.	7.	8.	NAO SERIADO
DISTRITO FEDERAL	TOTAL RURAL	15165	126	72	1409	936	2937	1956	2018	1236	4475
		1326	-	-	135	99	192	78	56	16	750

FONTE : MEC/SAG/CPS/COORDENACAO DO SISTEMA ESTATISTICO DA EDUCACAO

4.3.7 - MATRICULA FINAL POR DEPENDENCIA ADMINISTRATIVA, SEGUNDO A REGIAO, A UNIDADE DA FEDERACAO E LOCALIZACAO - 1990

UNIDADE DA FEDERACAO	LOCALIZACAO	MATRICULA FINAL					
		TOTAL	DEPENDENCIA ADMINISTRATIVA				
			FEDERAL	ESTADUAL	MUNICIPAL	PARTICULAR	
BRASIL	TOTAL	23890520	79385	13526933	6918252	3365950	
	RURAL	4261139	16052	1025656	3137944	81487	
REGIÃO NORTE	TOTAL	1704225	50921	973133	539447	140724	
	RURAL	469531	7731	129570	327779	4451	
RONDONIA	TOTAL	205444	29	127057	66387	11971	
	RURAL	68105	29	12010	55009	1057	
ACRE	TOTAL	66534	351	45737	15059	5387	
	RURAL	19943	-	12665	7278	-	
AMAZONAS	TOTAL	356552	780	212353	101610	41809	
	RURAL	61536	-	1643	59511	382	
RORAIMA	TOTAL	34728	733	32875	134	986	
	RURAL	7995	733	7240	22	-	
PARA	TOTAL	802992	807	440176	292453	69556	
	RURAL	254378	748	83953	167675	2002	
AMAPA	TOTAL	60147	47894	-	9146	3107	
	RURAL	7488	6040	-	1150	298	
TOCANTINS	TOTAL	177828	327	114935	54658	7908	
	RURAL	50086	181	12059	37134	712	
REGIÃO NORDESTE	TOTAL	6572748	7938	2570415	2964172	1030223	
	RURAL	2093436	4971	202584	1832236	53645	
MARANHÃO	TOTAL	910699	1870	261583	544539	102707	
	RURAL	403982	254	25363	371332	7033	

4.3.7 - MATRICULA FINAL POR DEPENDENCIA ADMINISTRATIVA, SEGUNDO A REGIAO, A UNIDADE DA FEDERACAO E LOCALIZACAO - 1990

UNIDADE DA FEDERACAO	LOCALIZACAO	MATRICULA FINAL					
		TOTAL	DEPENDENCIA ADMINISTRATIVA				
			FEDERAL	ESTADUAL	MUNICIPAL	PARTICULAR	
PIAUI	TOTAL	364908	861	105367	193619	65061	
	RURAL	185645	515	22564	159135	3431	
CEARA	TOTAL	825335	1048	287557	351518	185212	
	RURAL	205197	1048	7589	192357	4203	
RIO GRANDE DO NORTE	TOTAL	415669	102	185181	152863	77523	
	RURAL	102154	-	24333	76461	1360	
PARAIBA	TOTAL	452313	229	169214	201038	81832	
	RURAL	127740	229	17697	109269	545	
PERNAMBUCO	TOTAL	1235896	1813	531185	483783	219115	
	RURAL	307860	1355	22731	267516	16258	
ALAGOAS	TOTAL	388012	122	120931	190594	76365	
	RURAL	142502	122	16469	111989	13922	
SERGIPE	TOTAL	263961	218	122685	100386	40672	
	RURAL	84149	218	18411	64359	1161	
BAHIA	TOTAL	1715955	1675	786712	745832	181736	
	RURAL	534207	1230	47427	479818	5732	
REGIAO SUDESTE	TOTAL	10357189	12465	6852399	1944583	1547742	
	RURAL	826548	210	428749	383395	14194	
MINAS GERAIS	TOTAL	2722855	2164	1958046	553118	209527	
	RURAL	492790	188	172667	316664	3271	
ESPIRITO SANTO	TOTAL	458316	221	317247	87004	53844	
	RURAL	95943	22	79061	15856	1004	

4.3.7 - MATRICULA FINAL POR DEPENDENCIA ADMINISTRATIVA, SEGUNDO A REGIAO, A UNIDADE DA FEDERACAO E LOCALIZACAO - 1990

UNIDADE DA FEDERACAO	LOCALIZACAO	MATRICULA FINAL				
		TOTAL	DEPENDENCIA ADMINISTRATIVA			
			FEDERAL	ESTADUAL	MUNICIPAL	PARTICULAR
RIO DE JANEIRO	TOTAL	1849907	10080	479074	784155	576598
	RURAL	100474	-	44897	50383	5194
SAO PAULO	TOTAL	5326111	-	4098032	520306	707773
	RURAL	137341	-	132124	492	4725
REGIÃO SUL	TOTAL	3572075	3298	2012036	1130959	425782
	RURAL	674200	1332	218433	447639	6796
PARANA	TOTAL	1427145	974	806250	472675	147246
	RURAL	251809	529	45879	203461	1940
SANTA CATARINA	TOTAL	717590	1023	487754	159526	69287
	RURAL	170108	332	109428	60256	92
RIO GRANDE DO SUL	TOTAL	1427340	1301	718032	498758	209249
	RURAL	252283	471	63126	183922	4764
REGIÃO CENTRO-OESTE	TOTAL	1684283	4763	1118950	339091	221479
	RURAL	197424	1808	46320	146895	2401
MATO GROSSO DO SUL	TOTAL	326841	1077	196136	91123	38505
	RURAL	34312	1077	3689	28719	827
MATO GROSSO	TOTAL	338592	130	215951	83127	39384
	RURAL	58120	130	4643	52288	1059
GOIAS	TOTAL	711781	908	463841	164841	82191
	RURAL	89907	364	23140	65888	515
DISTRITO FEDERAL	TOTAL	307069	2648	243022	-	61399
	RURAL	15085	237	14848	-	-

FONTE: MEC/SAG/CPS/COORDENACAO DO SISTEMA ESTATISTICO DA EDUCACAO

4.3.7 - DISTRIBUICAO PERCENTUAL DA MATRICULA FINAL DE EDUCACAO FUNDAMENTAL,

POR DEPENDENCIA ADMINISTRATIVA, SEGUNDO A LOCALIZACAO - BRASIL - 1990

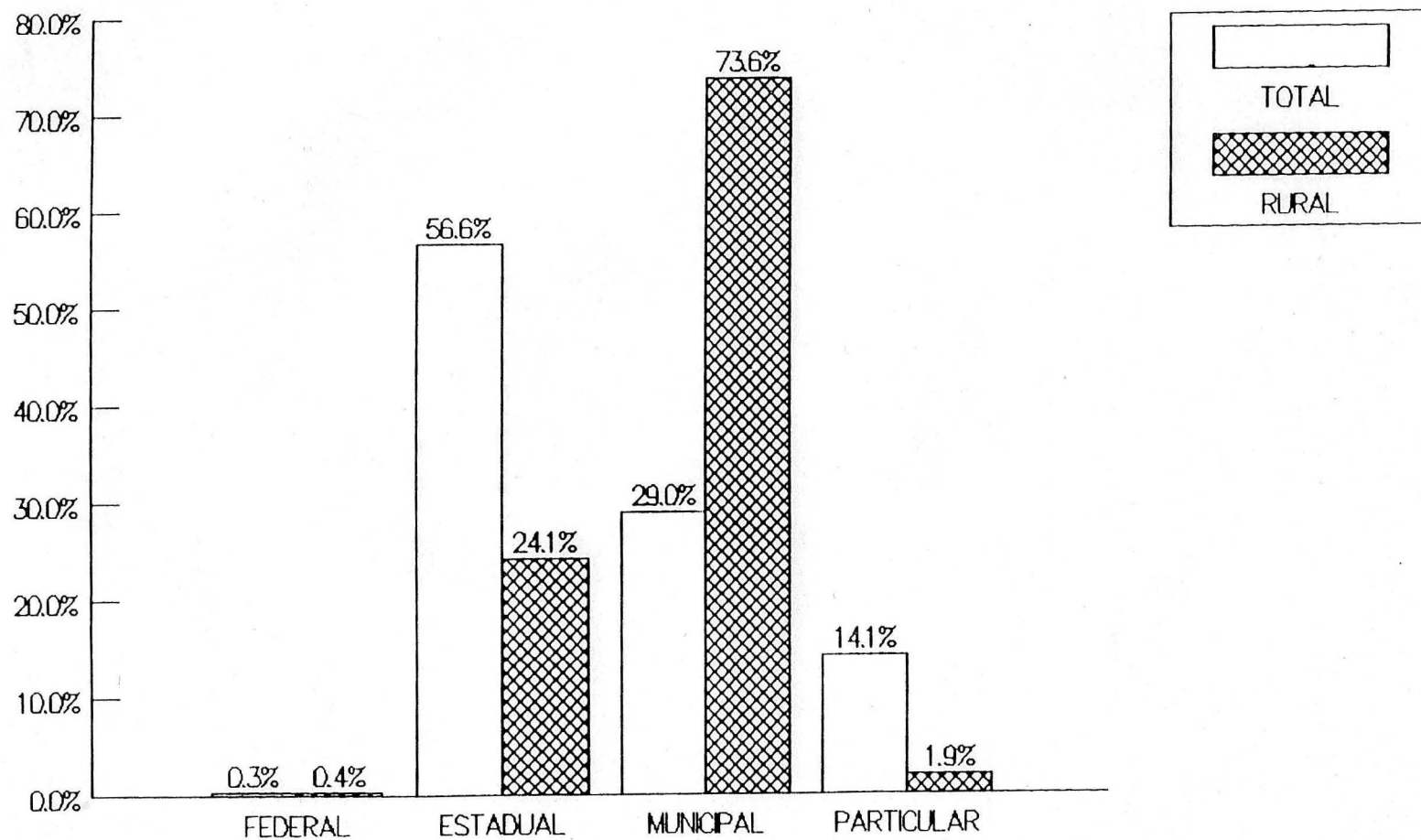

4.3.8 - MATRICULA FINAL POR SERIE, SEGUNDO A REGIAO, A UNIDADE DA FEDERACAO E LOCALIZACAO - 1990

UNIDADE DA FEDERACAO	LOCALI- ZACAO	MATRICULA FINAL										
		TOTAL	SERIE								NAO SERIADO	
			1.	2.	3.	4.	5.	6.	7.	8.		
BRASIL	TOTAL RURAL	23890520 4261139	5037477 1824005	3914031 927898	3517750 654825	2901468 452396	2741710 122978	2011877 73337	1543776 50001	1215406 35793	1007025 119906	
REGIAO NORTE	TOTAL RURAL	1704225 469531	522252 239267	313649 102768	247183 65392	189206 40078	162804 9065	111836 5300	78199 2949	60498 1775	18598 2937	
RONDONIA	TOTAL RURAL	205444 68105	53158 25614	39100 16082	32344 12395	26118 9290	21301 2131	14188 1277	9626 764	7341 367	2268 185	
ACRE	TOTAL RURAL	66534 19943	21137 9800	13059 4588	9711 2839	7436 1808	5868 464	4049 259	3043 126	2231 59	-	
AMAZONAS	TOTAL RURAL	356552 61536	100156 34846	67274 14513	50458 7163	37459 3890	37072 434	26781 318	21099 213	16253 159	-	
RORAIMA	TOTAL RURAL	34728 7995	8721 2850	6048 1454	5104 1080	4067 793	3644 354	2299 165	1675 131	1264 92	1906 1076	
PARA	TOTAL RURAL	802992 254378	268805 138249	148483 54707	116696 33931	87458 18978	70348 3988	48048 2370	30552 1210	23871 808	8731 137	
AMAPA	TOTAL RURAL	60147 7488	13309 3266	10618 1731	9217 1208	7565 827	7293 237	4829 90	3548 62	3097 54	671 13	
TOCANTINS	TOTAL RURAL	177828 50086	56966 24642	29067 9693	23653 6776	19103 4492	17278 1457	11642 821	8656 443	6441 236	5022 1526	
REGIAO NORDESTE	TOTAL RURAL	6572748 2093436	2014473 1070810	1198842 463319	911599 286448	709438 178939	615105 37171	449180 23592	353685 15871	280549 11034	39877 6252	
MARANHAO	TOTAL RURAL	910699 403982	353267 234685	158695 74429	116157 45631	85569 27455	70708 8698	52206 5325	40778 3743	31008 2561	2311 1455	

4.3.8 - MATRICULA FINAL POR SERIE, SEGUNDO A REGIAO, A UNIDADE DA FEDERACAO E LOCALIZACAO - 1990

UNIDADE DA FEDERACAO	LOCALI- ZACAO	MATRICULA FINAL										
		TOTAL	SERIE								NAO SERIADO	
			1.	2.	3.	4.	5.	6.	7.	8.		
PIAUI	TOTAL RURAL	364908 185645	148606 103782	69674 39382	47847 22576	37031 14728	22583 2368	16462 1339	12075 833	10512 541	118 96	
CEARA	TOTAL RURAL	825335 205197	222615 90694	161634 53585	123595 32893	96177 20135	78427 3268	58941 2306	46194 1390	37752 926	-	
RIO GRANDE DO NORTE	TOTAL RURAL	415669 102154	111689 46945	76935 25016	59273 15574	46284 9389	45315 2306	31882 1407	24395 882	19896 635	-	
PARAIBA	TOTAL RURAL	452313 127740	129862 61746	85931 31855	64345 19003	50974 12905	44056 764	31715 534	24575 331	19483 273	1372 329	
PERNAMBUCO	TOTAL RURAL	1235896 307860	314918 139255	224091 73119	173172 46209	143386 29971	134573 7126	98418 4628	76258 3010	59889 2120	11191 2422	
ALAGOAS	TOTAL RURAL	388012 142502	130812 73476	72936 32208	50735 18652	37966 11100	33305 2941	25338 1826	20244 1383	16124 916	552 -	
SERGIPE	TOTAL RURAL	263961 84149	87326 44111	48289 18445	35769 11173	28465 6945	23509 1410	17074 972	13005 622	10524 471	-	
BAHIA	TOTAL RURAL	1715955 534207	515378 276116	300657 115280	240706 74737	183586 46311	162629 8290	117144 5255	96161 3677	75361 2591	24333 1950	
REGIAO SUDESTE	TOTAL RURAL	10357189 826548	1501202 249965	1557001 168206	1559423 139892	1314481 100052	1309455 27849	969970 17515	746073 12384	588421 8910	811163 101775	
MINAS GERAIS	TOTAL RURAL	2722855 492790	221070 138645	150089 80801	410803 87390	325427 59592	305078 10166	217764 6319	165454 4758	129361 3654	797809 101465	
ESPIRITO SANTO	TOTAL RURAL	458316 95943	95063 30936	78565 22966	68860 18158	59334 14315	56034 3897	41844 2502	31572 1780	23915 1157	3129 232	

UNIDADE DA FEDERACAO	LOCALI- ZACAO	MATRICULA FINAL									
		TOTAL	SERIE								NAO SERIADO
			1.	2.	3.	4.	5.	6.	7.	8.	
RIO DE JANEIRO	TOTAL RURAL	1849907 100474	357082 32630	316815 24113	282841 18183	243309 13529	232824 5026	172925 3178	128598 2196	105288 1541	10225 78
SÃO PAULO	TOTAL RURAL	5326111 137341	827987 47754	1011532 40326	796919 16161	686411 12616	715519 8760	537437 5516	420449 3650	329857 2558	-
REGIÃO SUL	TOTAL RURAL	3572075 674200	702936 192442	616568 151500	550343 128704	482986 108037	444290 42415	328853 22720	249777 15963	195344 12211	978 208
PARANA	TOTAL RURAL	1427145 251809	280337 77080	254128 59508	221088 49081	186172 39694	181270 10194	132130 6950	97787 5232	74233 4070	-
SANTA CATARINA	TOTAL RURAL	717590 170108	147691 49174	128156 39383	114137 33449	98380 28474	80781 7590	60856 5142	47975 3883	39614 3013	-
RIO GRANDE DO SUL	TOTAL RURAL	1427340 252283	274908 66188	234284 52609	215118 46174	198434 39869	182239 24631	135867 10628	104015 6848	81497 5128	978 208
REGIÃO CENTRO OESTE	TOTAL RURAL	1684283 197424	296614 71521	227971 42105	249202 34389	205357 25290	210056 6478	152038 4210	116042 2834	90594 1863	136409 8734
MATO GROSSO DO SUL	TOTAL RURAL	326841 34312	69585 13058	56990 8349	49241 6088	39654 4476	43480 1095	29852 634	21451 412	16588 200	-
MATO GROSSO	TOTAL RURAL	338592 58120	76788 22100	60621 14337	53511 10585	42161 7378	38964 1465	27980 889	20943 608	16222 357	1402 401
GOIAS	TOTAL RURAL	711781 89907	141225 36363	100646 19419	102543 15229	85551 11422	86391 2610	62618 1831	47908 1244	36899 889	48000 900

4.3.8 - MATRICULA FINAL POR SERIE, SEGUNDO A REGIAO, A UNIDADE DA FEDERACAO E LOCALIZACAO - 1990

UNIDADE DA FEDERACAO	LOCALIZACAO	MATRICULA FINAL												
		TOTAL	SERIE								6.	7.	8.	MAO SERIADO
			1.	2.	3.	4.	5.							
DISTRITO FEDERAL		307069	9016	9714	43907	37991	41221	31588	25740	20885	87007			
RURAL		15085	-	-	2487	2014	1308	856	570	417	7433			

FONTE : MEC/SAG/CPS/COORDENACAO DO SISTEMA ESTATISTICO DA EDUCACAO

4.3.9 - NÚMERO DE ALUNOS APROVADOS, POR DEPENDÊNCIA ADMINISTRATIVA,
SEGUNDO A REGIÃO, A UNIDADE DA FEDERAÇÃO E LOCALIZAÇÃO - 1990

UNIDADE DA FEDERAÇÃO	LOCALIZAÇÃO	ALUNOS APROVADOS					
		TOTAL	DEPENDÊNCIA ADMINISTRATIVA				
			FEDERAL	ESTADUAL	MUNICIPAL	PARTICULAR	
BRASIL	TOTAL RURAL	17629909 2943244	58191 10963	9706018 704783	4906474 2166957	2959226 60541	
REGIÃO NORTE	TOTAL RURAL	1242198 328225	35973 4929	705399 91019	378708 228853	122118 3424	
RONDONIA	TOTAL RURAL	158585 50777	24 24	98698 9289	49645 40632	10218 832	
ACRE	TOTAL RURAL	49542 13157	322 -	33990 8411	10448 4746	4782 -	
AMAZONAS	TOTAL RURAL	267092 40618	667 -	161525 1216	68724 39087	36176 315	
RORAIMA	TOTAL RURAL	23627 4555	479 479	22098 4054	131 22	919 -	
PARÁ	TOTAL RURAL	568604 178381	669 618	303101 59053	204249 117260	60585 1450	
AMAPÁ	TOTAL RURAL	42637 4651	33614 3722	- -	6364 722	2659 207	
TOCANTINS	TOTAL RURAL	132111 36086	198 86	85987 8996	39147 26384	6779 620	
REGIÃO NORDESTE	TOTAL RURAL	4660891 1398182	5941 3705	1807968 141764	1985255 1215303	861727 37410	
MARANHÃO	TOTAL RURAL	676270 294752	1378 179	195206 19966	393175 269079	86511 5528	

4.3.9 - NÚMERO DE ALUNOS APROVADOS, POR DEPENDÊNCIA ADMINISTRATIVA, SEGUNDO A REGIÃO, A UNIDADE DA FEDERAÇÃO E LOCALIZAÇÃO - 1990

UNIDADE DA FEDERAÇÃO	ALUNOS APROVADOS						
	LOCALIZAÇÃO		TOTAL	DEPENDÊNCIA ADMINISTRATIVA			
	RURAL	URBANA		FEDERAL	ESTADUAL	MUNICIPAL	PARTICULAR
PIAUI	TOTAL RURAL		236075	576	69621	110887	54991
			105678	340	14086	88740	2512
CEARA	TOTAL RURAL		637583	947	216226	263599	156811
			152792	947	5640	142929	3276
RIO GRANDE DO NORTE	TOTAL RURAL		274741	69	124356	87408	62908
			54726	-	15201	38622	903
PARAIBA	TOTAL RURAL		346470	153	129789	145100	71428
			95871	153	13843	81425	450
PERNAMBUCO	TOTAL RURAL		841884	1464	353728	305782	180910
			189849	1094	15973	162459	10323
ALAGOAS	TOTAL RURAL		251910	82	80628	111530	59670
			83505	82	10822	63304	9297
SERGIPE	TOTAL RURAL		164031	191	77760	52723	33357
			42496	191	10325	31171	809
BAHIA	TOTAL RURAL		1231927	1081	560654	515051	155141
			378513	719	35908	337574	4312
REGIÃO SUDESTE	TOTAL RURAL		7567774	10469	4784487	1386262	1386556
			522242	163	257178	252672	12229
MINAS GERAIS	TOTAL RURAL		1421019	1760	866081	366908	186270
			263147	144	55331	204913	2759
ESPIRITO SANTO	TOTAL RURAL		372410	212	255264	68098	48836
			77023	19	63806	12271	927

4.3.9 - NÚMERO DE ALUNOS APROVADOS, POR DEPENDÊNCIA ADMINISTRATIVA,
SEGUNDO A REGIÃO, A UNIDADE DA FEDERAÇÃO E LOCALIZAÇÃO - 1990

UNIDADE DA FEDERAÇÃO	LOCALIZAÇÃO	ALUNOS APROVADOS				
		TOTAL	DEPENDÊNCIA ADMINISTRATIVA			
			FEDERAL	ESTADUAL	MUNICIPAL	PARTICULAR
RIO DE JANEIRO	TOTAL	1369632	8497	327391	530769	502975
	RURAL	69586	-	29974	35116	4496
SÃO PAULO	TOTAL	4404713	-	3335751	420487	648475
	RURAL	112486	-	108067	372	4047
REGIÃO SUL	TOTAL	2959893	2673	1663471	904508	389241
	RURAL	551622	883	184396	360679	5664
PARANÁ	TOTAL	1200820	734	682038	382786	135262
	RURAL	205194	351	40528	162662	1653
SANTA CATARINA	TOTAL	597968	894	403706	128224	65144
	RURAL	138982	251	90521	48130	80
RIO GRANDE DO SUL	TOTAL	1161105	1045	577727	393498	188835
	RURAL	207446	281	53347	149887	3931
REGIÃO CENTRO-OESTE	TOTAL	1199153	3135	744693	251741	199584
	RURAL	142973	1283	30426	109450	1814
MATO GROSSO DO SUL	TOTAL	239807	761	139639	65180	34227
	RURAL	24428	761	2769	20252	646
MATO GROSSO	TOTAL	261820	100	167204	60592	33924
	RURAL	43246	100	3750	38611	785
GOIÁS	TOTAL	530141	795	328879	125969	74498
	RURAL	69279	301	18008	50587	383

4.3.9 - NÚMERO DE ALUNOS APROVADOS, POR DEPENDÊNCIA ADMINISTRATIVA, SEGUNDO A REGIÃO, A UNIDADE DA FEDERAÇÃO E LOCALIZAÇÃO - 1990

UNIDADE DA FEDERAÇÃO	LOCALIZAÇÃO	ALUNOS APROVADOS				
		TOTAL	DEPENDÊNCIA ADMINISTRATIVA			
			FEDERAL	ESTADUAL	MUNICIPAL	PARTICULAR
DISTRITO FEDERAL	TOTAL RURAL	167385 6020	1479 121	108971 5899	-	56935

FONTE: MEC/SAG/CPS/COORDENAÇÃO DO SISTEMA ESTATÍSTICO DA EDUCAÇÃO

AC	TOTAL RURAL	100000	1000	100000		100000
AM	TOTAL RURAL	100000	1000	100000		100000
BA	TOTAL RURAL	100000	1000	100000		100000
CE	TOTAL RURAL	100000	1000	100000		100000
DF	TOTAL RURAL	167385 6020	1479 121	108971 5899		56935
ES	TOTAL RURAL	100000	1000	100000		100000
GO	TOTAL RURAL	100000	1000	100000		100000
MA	TOTAL RURAL	100000	1000	100000		100000
MG	TOTAL RURAL	100000	1000	100000		100000
MS	TOTAL RURAL	100000	1000	100000		100000
MT	TOTAL RURAL	100000	1000	100000		100000
PA	TOTAL RURAL	100000	1000	100000		100000
PE	TOTAL RURAL	100000	1000	100000		100000
PI	TOTAL RURAL	100000	1000	100000		100000
PR	TOTAL RURAL	100000	1000	100000		100000
RS	TOTAL RURAL	100000	1000	100000		100000
SC	TOTAL RURAL	100000	1000	100000		100000
SP	TOTAL RURAL	100000	1000	100000		100000
TO	TOTAL RURAL	100000	1000	100000		100000
AC	TOTAL RURAL	100000	1000	100000		100000

4.3.9 - DISTRIBUICAO PERCENTUAL DE APROVADOS NO EDUCACAO FUNDAMENTAL,

POR DEPENDENCIA ADMINISTRATIVA, SEGUNDO A LOCALIZACAO - BRASIL - 1990

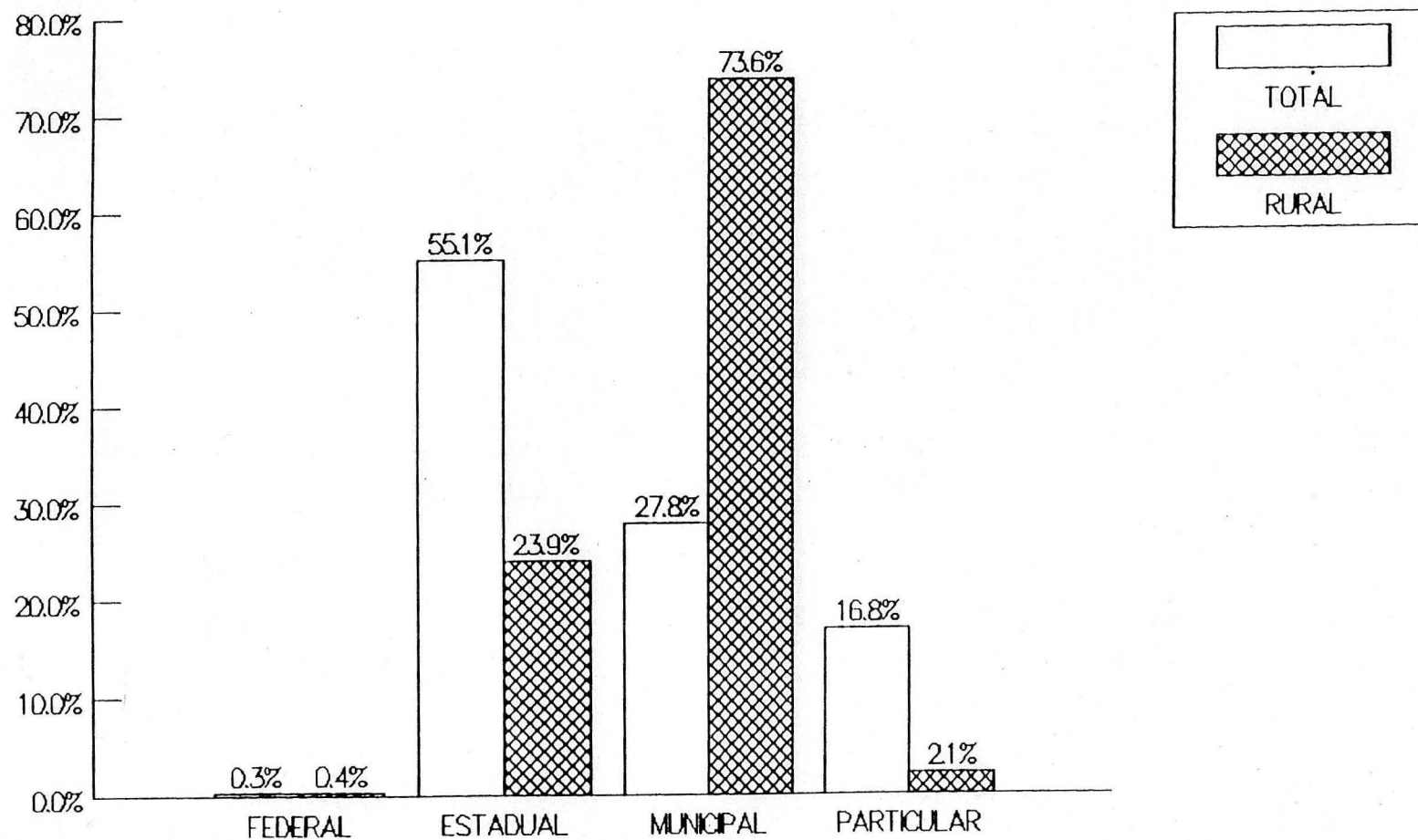

FONTE: MEC/SAG/CPS/SEEC

4.3.10 - NÚMERO DE ALUNOS APROVADOS POR SÉRIE, SEGUNDO A REGIÃO, A UNIDADE DA FEDERAÇÃO E LOCALIZAÇÃO - 1990

UNIDADE DA FEDERAÇÃO	LOCALI- ZACAO	ALUNOS APROVADOS										
		TOTAL	SÉRIE									
			1.	2.	3.	4.	5.	6.	7.	8.		
BRASIL	TOTAL	17629909	3632748	2955810	2838484	2450669	1918362	1529963	1243590	1060283		
	RURAL	2943244	1131485	679437	514761	383599	95237	61242	43997	33486		
REGIÃO NORTE	TOTAL	1242198	341939	237045	195200	157505	110785	84530	62654	52540		
	RURAL	328225	148655	77172	52449	34349	6875	4455	2600	1670		
RONDONIA	TOTAL	158585	34143	32043	27830	23285	15525	11179	8083	6497		
	RURAL	50777	14452	12837	10856	8681	1758	1104	729	360		
ACRE	TOTAL	49542	13102	10028	8095	6425	4270	3185	2418	2019		
	RURAL	13157	5325	3295	2239	1538	375	228	105	52		
AMAZONAS	TOTAL	267092	66033	50551	39334	31348	26818	21240	17391	14377		
	RURAL	40618	20673	10320	5539	3165	340	267	177	137		
RORAIMA	TOTAL	23627	5473	4515	3961	3327	2296	1657	1315	1083		
	RURAL	4555	1454	1036	833	665	245	126	107	89		
PARA	TOTAL	568604	174939	109441	89753	70716	44671	34735	23882	20467		
	RURAL	178381	88579	40790	26599	15728	2872	2003	1052	758		
AMAPA	TOTAL	42637	8536	7836	7108	6279	4526	3437	2495	2420		
	RURAL	4651	1559	1184	874	690	177	65	55	47		
TOCANTINS	TOTAL	132111	39713	22631	19119	16125	12679	9097	7070	5677		
	RURAL	36086	16613	7710	5509	3882	1108	662	375	227		
REGIÃO NORDESTE	TOTAL	4660891	1280097	857222	690065	565700	415181	336080	278514	238032		
	RURAL	1398182	648993	322401	212682	143541	27331	19409	13709	10116		
MARANHÃO	TOTAL	676270	244681	117890	90491	70849	51249	40985	33072	27053		
	RURAL	294752	162805	56051	35891	23128	6777	4518	3243	2339		

4.3.10 - NÚMERO DE ALUNOS APROVADOS POR SÉRIE, SEGUNDO A REGIÃO, A UNIDADE DA FEDERAÇÃO E LOCALIZAÇÃO - 1990

UNIDADE DA FEDERAÇÃO	LOCAL I- ZACAD	ALUNOS APROVADOS											
		TOTAL	SÉRIE								6.	7.	8.
			1.	2.	3.	4.	5.						
PIAUI	TOTAL	236075	81790	45415	34682	27389	15246	12547	9951	9055			
	RURAL	105678	51872	23956	15210	10821	1632	1010	689	488			
CEARA	TOTAL	637583	158582	123646	97824	78925	59223	47527	38596	33260			
	RURAL	152792	62378	40215	26120	16907	2863	2104	1304	901			
RIO GRANDE DO NORTE	TOTAL	274741	58467	50429	42131	35597	28678	22836	19333	17270			
	RURAL	54726	19366	14555	10220	6779	1425	1029	778	574			
PARAIBA	TOTAL	346470	91933	65492	51640	43067	31948	24891	20337	17162			
	RURAL	95871	43830	24199	15229	10978	645	465	275	250			
PERNAMBUCO	TOTAL	841884	190605	154802	127163	110214	82118	69155	58038	49789			
	RURAL	189849	73847	47365	32137	23505	4791	3654	2560	1990			
ALAGOAS	TOTAL	251910	69563	46299	35851	29735	22544	18921	15495	13502			
	RURAL	83505	37436	19642	12630	8537	1947	1418	1124	771			
SERGIPE	TOTAL	164031	40187	30848	25737	20913	15418	12239	10024	8665			
	RURAL	42496	16901	10502	7302	5094	977	782	511	427			
BAHIA	TOTAL	1231927	344289	222401	184546	149011	108757	86979	73668	62276			
	RURAL	378513	180558	85916	57943	37792	6274	4429	3225	2376			
REGIÃO SUDESTE	TOTAL	7567774	1236707	1161950	1274497	1133967	912684	731657	599563	516749			
	RURAL	522242	151595	122158	108220	85901	21021	14447	10696	8204			
MINAS GERAIS	TOTAL	1421019	132840	112452	319396	274759	196562	152673	124077	108260			
	RURAL	263147	72248	55919	65100	50107	7344	5010	4046	3373			
ESPIRITO SANTO	TOTAL	372410	69054	66754	60315	53709	42231	33003	26035	21309			
	RURAL	77023	20174	19046	16134	13475	3215	2243	1638	1098			

4.3.10 - NÚMERO DE ALUNOS APROVADOS POR SÉRIE, SEGUNDO A REGIÃO, A UNIDADE DA FEDERAÇÃO E LOCALIZAÇÃO - 1990

UNIDADE DA FEDERAÇÃO	LOCALI- ZACAO	ALUNOS APROVADOS									
		TOTAL	SÉRIE								8.
			1.	2.	3.	4.	5.	6.	7.		
RIO DE JANEIRO	TOTAL	1369632	245932	241189	220797	197907	155558	123226	96824	88199	
	RURAL	69586	19200	17110	13606	10990	3412	2324	1663	1281	
SÃO PAULO	TOTAL	4404713	788881	741555	673989	607592	518333	422755	352627	298981	
	RURAL	112486	39973	30083	13380	11329	7050	4870	3349	2452	
REGIÃO SUL	TOTAL	2959893	560367	517125	477745	419051	335338	263172	211363	175732	
	RURAL	551622	136052	124858	112795	97393	35004	19313	14450	11757	
PARANÁ	TOTAL	1200820	242117	205436	188663	167456	135564	107699	85108	68777	
	RURAL	205194	55497	47883	42371	36573	8146	6008	4755	3961	
SANTA CATARINA	TOTAL	597968	112155	108070	99484	86185	62565	51157	41998	36354	
	RURAL	138982	34389	32428	29483	25670	6009	4503	3581	2919	
RIO GRANDE DO SUL	TOTAL	1161105	206095	203619	189598	165410	137209	104316	84257	70601	
	RURAL	207446	46166	44547	40941	35150	20849	8802	6114	4877	
REGIÃO CENTRO-OESTE	TOTAL	1199153	213638	182468	200977	174446	144374	114524	91496	77230	
	RURAL	142973	46190	32848	28615	22415	5006	3618	2542	1739	
MATO GROSSO DO SUL	TOTAL	239807	46155	43105	37619	32493	27189	21774	17195	14277	
	RURAL	24428	7722	6107	4860	3873	772	545	357	192	
MATO GROSSO	TOTAL	261820	54054	48538	42864	35470	27398	21616	17570	14310	
	RURAL	43246	13792	11045	8907	6595	1204	796	578	329	
GOIÁS	TOTAL	530141	104753	81418	85315	74787	62741	49167	39415	32545	
	RURAL	69279	24676	15696	12909	10260	2113	1632	1145	848	

4.3.10 - NÚMERO DE ALUNOS APROVADOS POR SÉRIE, SEGUNDO A REGIÃO, A UNIDADE DA FEDERAÇÃO E LOCALIZAÇÃO - 1990

UNIDADE DA FEDERAÇÃO	LOCALIZAÇÃO		ALUNOS APROVADOS										
			SÉRIE TOTAL	SÉRIE								7.	8.
				1.	2.	3.	4.	5.	6.				
DISTRITO FEDERAL	TOTAL	RURAL	167385	8676	9407	35179	31696	27046	21967	17316	16098		
			6020	-	-	1939	1687	917	645	462	370		
FONTE: MEC/SAG/CPS/COORDENAÇÃO DO SISTEMA ESTATÍSTICO DA EDUCAÇÃO													

4.3.10 - DISTRIBUICAO PERCENTUAL DOS ALUNOS APROVADOS DE EDUCACAO

FUNDAMENTAL, POR SERIE, SEGUNDO A LOCALIZACAO - BRASIL - 1990

SERIE

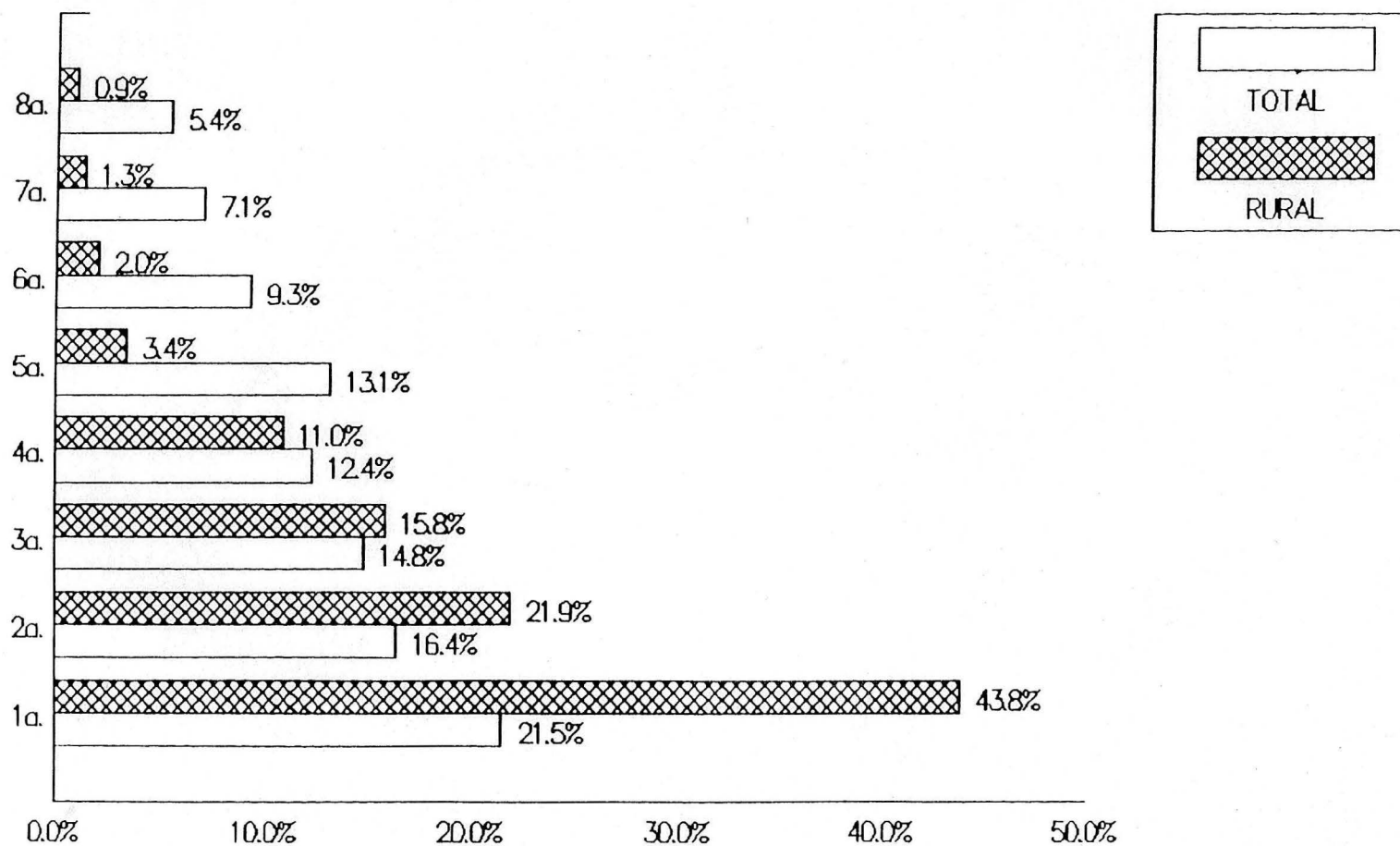

4.3.11 - NÚMERO DE ALUNOS REPROVADOS, POR DEPENDÊNCIA ADMINISTRATIVA, SEGUNDO A REGIÃO, A UNIDADE DA FEDERAÇÃO E LOCALIZAÇÃO - 1990

UNIDADE DA FEDERAÇÃO	LOCALIZAÇÃO	ALUNOS REPROVADOS					
		TOTAL	DEPENDÊNCIA ADMINISTRATIVA				
			FEDERAL	ESTADUAL	MUNICIPAL	PARTICULAR	
BRASIL	TOTAL	5253586	19523	2862950	1976123	394990	
	RURAL	1197989	4743	210758	962690	19798	
REGIÃO NORTE	TOTAL	443429	14345	252936	158406	17742	
	RURAL	138369	2789	37152	97401	1027	
RONDONIA	TOTAL	44591	5	26525	16733	1328	
	RURAL	17143	5	2545	14368	225	
ACRE	TOTAL	16992	29	11747	4611	605	
	RURAL	6786	-	4254	2532	-	
AMAZONAS	TOTAL	89460	113	50828	32886	5633	
	RURAL	20918	-	427	20424	67	
RORAIMA	TOTAL	9195	254	8871	3	67	
	RURAL	2364	254	2110	-	-	
PARA	TOTAL	225657	138	128622	88079	8818	
	RURAL	75860	130	24763	50415	552	
AMAPA	TOTAL	16839	13677	-	2714	448	
	RURAL	2824	2305	-	428	91	
TOCANTINS	TOTAL	40695	129	26343	13380	843	
	RURAL	12474	95	3053	9234	92	
REGIÃO NORDESTE	TOTAL	1871980	1760	754120	953767	162333	
	RURAL	689002	1029	60696	612190	15087	
MARANHÃO	TOTAL	232118	492	66125	149607	15894	
	RURAL	107775	75	5397	100798	1505	

4.3.11 - NUMERO DE ALUNOS REPROVADOS, POR DEPENDENCIA ADMINISTRATIVA,
SEGUNDO A REGIAO, A UNIDADE DA FEDERACAO E LOCALIZACAO - 1990

UNIDADE DA FEDERACAO	LOCALIZACAO	ALUNOS REPROVADOS					
		TOTAL	DEPENDENCIA ADMINISTRATIVA				
			FEDERAL	ESTADUAL	MUNICIPAL	PARTICULAR	
PIAUI	TOTAL	128715	285	35711	82671	10048	
	RURAL	79871	175	8443	70334	919	
CEARA	TOTAL	187752	101	71331	87919	28401	
	RURAL	52405	101	1949	49428	927	
RIO GRANDE DO NORTE	TOTAL	140928	33	60825	65455	14615	
	RURAL	47428	-	9132	37839	457	
PARAIBA	TOTAL	104471	76	38883	55555	9957	
	RURAL	31540	76	3765	27604	95	
PERNAMBUCO	TOTAL	382821	349	173355	174265	34852	
	RURAL	115589	261	6758	103494	5076	
ALAGOAS	TOTAL	135550	40	39751	79064	16695	
	RURAL	58997	40	5647	48685	4625	
SERGIPE	TOTAL	99930	27	44925	47663	7315	
	RURAL	41653	27	8086	33188	352	
BAHIA	TOTAL	459695	357	223214	211568	24556	
	RURAL	153744	274	11519	140820	1131	
REGIAO SUDESTE	TOTAL	1978252	1906	1267857	551360	157129	
	RURAL	202531	47	71212	129307	1965	
MINAS GERAIS	TOTAL	504027	404	297145	183221	23257	
	RURAL	128178	44	17229	110393	512	
ESPIRITO SANTO	TOTAL	82777	9	60024	17951	4793	
	RURAL	18688	3	15038	3570	77	

4.3.11 - NÚMERO DE ALUNOS REPROVADOS, POR DEPENDÊNCIA ADMINISTRATIVA,
SEGUNDO A REGIÃO, A UNIDADE DA FEDERAÇÃO E LOCALIZAÇÃO - 1990

UNIDADE DA FEDERAÇÃO	LOCALIZAÇÃO	ALUNOS REPROVADOS				
		TOTAL	DEPENDÊNCIA ADMINISTRATIVA			
			FEDERAL	ESTADUAL	MUNICIPAL	PARTICULAR
RIO DE JANEIRO	TOTAL	470050	1493	148407	250369	69781
	RURAL	30810	-	14888	15224	698
SÃO PAULO	TOTAL	921398	-	762281	99819	59298
	RURAL	24855	-	24057	120	678
REGIÃO SUL	TOTAL	611204	625	347846	226222	36511
	RURAL	122370	449	34037	86752	1132
PARANÁ	TOTAL	226325	240	124212	89889	11984
	RURAL	46615	178	5351	40799	287
SANTA CATARINA	TOTAL	119622	129	84048	31302	4143
	RURAL	31126	81	18907	12126	12
RIO GRANDE DO SUL	TOTAL	265257	256	139586	105031	20384
	RURAL	44629	190	9779	33827	833
REGIÃO CENTRO OESTE	TOTAL	348721	887	240191	86368	21275
	RURAL	45717	429	7661	37040	587
MATO GROSSO DO SUL	TOTAL	87034	316	56497	25943	4278
	RURAL	9884	316	920	8467	181
MATO GROSSO	TOTAL	75370	30	47740	22140	5460
	RURAL	14473	30	785	13384	274
GOIÁS	TOTAL	133640	113	88169	38285	7073
	RURAL	19728	63	4344	15189	132

4.3.11 - DISTRIBUICAO PERCENTUAL DE REPROVADOS NA EDUCACAO FUNDAMENTAL,

POR DEPENDENCIA ADMINISTRATIVA, SEGUNDO A LOCALIZACAO - BRASIL - 1990

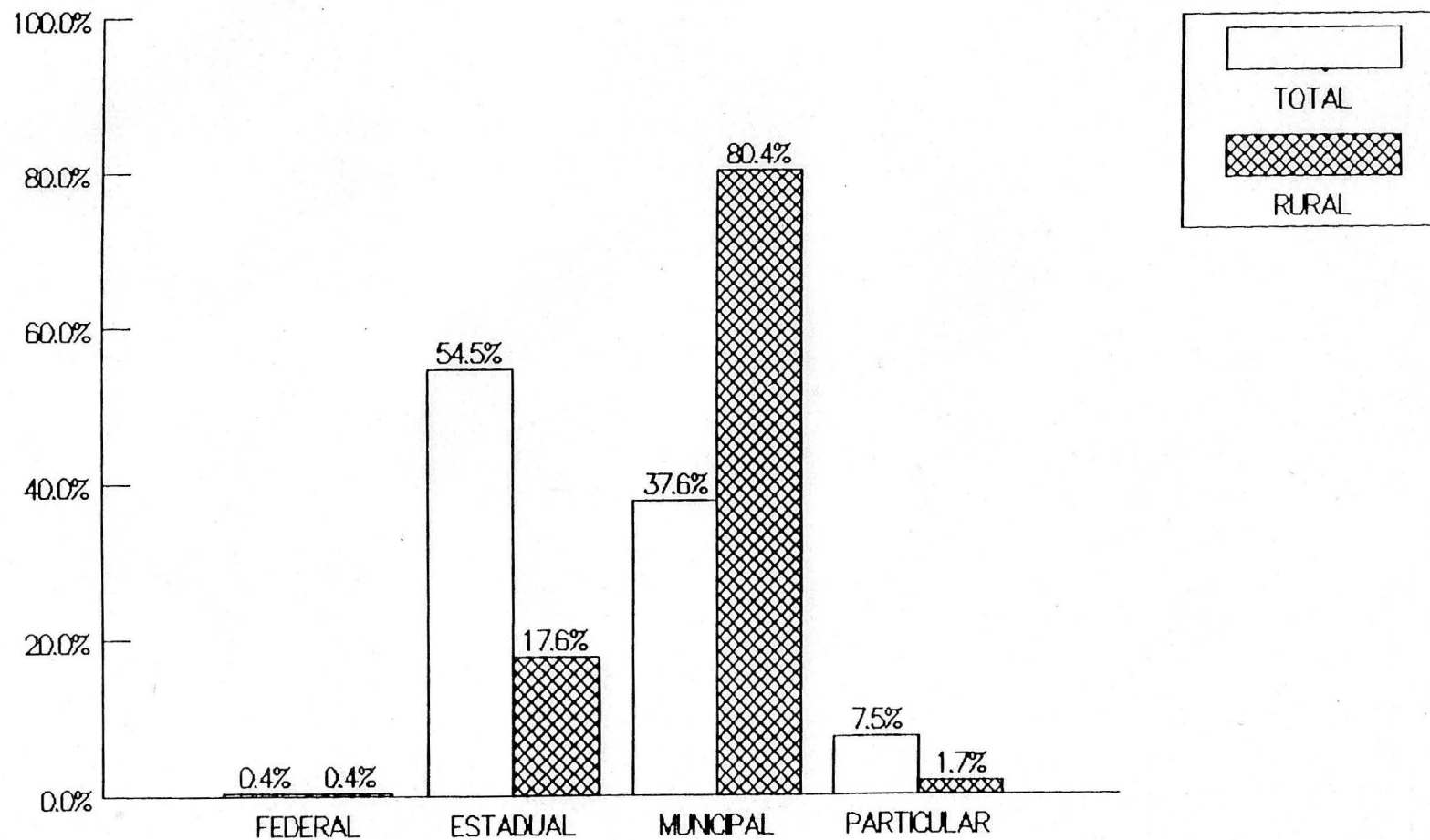

FONTE: MEC/SAG/CPS/SEEC

4.3.12 - NÚMERO DE ALUNOS REPROVADOS POR SÉRIE, SEGUNDO A REGIÃO, A UNIDADE DA FEDERAÇÃO E LOCALIZAÇÃO - 1990

UNIDADE DA FEDERAÇÃO	LOCALI- ZACAO	ALUNOS REPROVADOS										
		TOTAL	SÉRIE								7.	8.
			1.	2.	3.	4.	5.	6.				
BRASIL	TOTAL RURAL	5253586 1197989	1404729 692520	958221 248461	679266 140064	450799 68797	823348 27741	481914 12095	300186 6004	155123 2307		
REGIÃO NORTE	TOTAL RURAL	443429 138369	180313 90612	76604 25596	51983 12943	31701 5729	52019 2190	27306 845	15545 349	7958 105		
RONDONIA	TOTAL RURAL	44591 17143	19015 11162	7057 3245	4514 1539	2833 609	5776 373	3009 173	1543 35	84 7		
ACRE	TOTAL RURAL	16992 6786	8035 4475	3031 1293	1616 600	1011 270	1598 89	864 31	625 21	212 7		
AMAZONAS	TOTAL RURAL	89460 20918	34123 14173	16723 4193	11124 1624	6111 725	10254 94	5541 51	3708 36	1876 22		
RORAIMA	TOTAL RURAL	9195 2364	3248 1396	1533 418	1143 247	740 128	1348 109	642 39	360 24	181 3		
PARA	TOTAL RURAL	225657 75860	93866 49670	39042 13917	26943 7332	16742 3250	25677 1116	13313 367	6670 158	3404 50		
AMAPA	TOTAL RURAL	16839 2824	4773 1707	2782 547	2109 334	1286 137	2767 60	1392 25	1053 7	677 7		
TOCANTINS	TOTAL RURAL	40695 12474	17253 8029	6436 1983	4534 1267	2978 610	4599 349	2545 159	1586 68	764 9		
REGIÃO NORDESTE	TOTAL RURAL	1871980 689002	734376 421817	341620 140918	221534 73766	143738 35398	199924 9840	113100 4183	75171 2162	42517 918		
MARANHÃO	TOTAL RURAL	232118 107775	108586 71880	40805 18378	25666 9740	14720 4327	19459 1921	11221 807	7706 500	3955 222		

4.3.12 - NÚMERO DE ALUNOS REPROVADOS POR SÉRIE, SEGUNDO A REGIÃO, A UNIDADE DA FEDERAÇÃO E LOCALIZAÇÃO - 1990

UNIDADE DA FEDERAÇÃO	LOCALI- ZACÃO	ALUNOS REPROVADOS										
		TOTAL	SÉRIE								7.	8.
			1.	2.	3.	4.	5.	6.				
PIAUI	TOTAL	128715	66816	24259	13165	9642	7337	3915	2124	1457		
	RURAL	79871	51910	15426	7366	3907	736	329	144	53		
CEARA	TOTAL	187752	64033	37988	25771	17252	19204	11414	7598	4492		
	RURAL	52405	28316	13370	6773	3228	405	202	86	25		
RIO GRANDE DO NORTE	TOTAL	140928	53222	26506	17142	10687	16637	9046	5062	2626		
	RURAL	47428	27579	10461	5354	2610	881	378	104	61		
PARAIBA	TOTAL	104471	37929	20439	12705	7907	12108	6824	4238	2321		
	RURAL	31540	17916	7656	3774	1927	119	69	56	23		
PERNAMBUCO	TOTAL	382821	124313	69289	46009	33172	52455	29263	18220	10100		
	RURAL	115589	65408	25754	14072	6466	2335	974	450	130		
ALAGOAS	TOTAL	135550	61249	26637	14884	8231	10761	6417	4749	2622		
	RURAL	58997	36040	12566	6022	2563	994	408	259	145		
SERGIPE	TOTAL	99930	47139	17441	10032	7552	8091	4835	2981	1859		
	RURAL	41653	27210	7943	3871	1851	433	190	111	44		
BAHIA	TOTAL	459695	171089	78256	56160	34575	53872	30165	22493	13085		
	RURAL	153744	95558	29364	16794	8519	2016	826	452	215		
REGIÃO SUDESTE	TOTAL	1978252	264495	395051	284926	180514	396771	238313	146510	71672		
	RURAL	202531	98370	46048	31672	14151	6828	3068	1688	706		
MINAS GERAIS	TOTAL	504027	88230	37637	91407	50668	108516	65091	41377	21101		
	RURAL	128178	66397	24882	22290	9485	2822	1309	712	281		
ESPIRITO SANTO	TOTAL	82777	26009	11811	8545	5625	13803	8841	5537	2606		
	RURAL	18688	10762	3920	2024	840	682	259	142	59		

4.3.12 - NÚMERO DE ALUNOS REPROVADOS POR SÉRIE, SEGUNDO A REGIÃO, A UNIDADE DA FEDERAÇÃO E LOCALIZAÇÃO - 1990

UNIDADE DA FEDERAÇÃO	LOCALI- ZACAO	ALUNOS REPROVADOS								
		TOTAL	SÉRIE							
			1.	2.	3.	4.	5.	6.	7.	8.
RIO DE JANEIRO	TOTAL	470050	111150	75626	62044	45402	77266	49699	31774	17089
	RURAL	30810	13430	7003	4577	2539	1614	854	533	260
SÃO PAULO	TOTAL	921398	39106	269977	122930	78819	197186	114682	67822	30876
	RURAL	24855	7781	10243	2781	1287	1710	646	301	106
REGIÃO SUL	TOTAL	611204	142569	99443	72598	63935	108952	65681	38414	19612
	RURAL	122370	56390	26642	15909	10644	7411	3407	1513	454
PARANA	TOTAL	226325	38220	48692	32425	18716	45706	24431	12679	5456
	RURAL	46615	21583	11625	6710	3121	2048	942	477	109
SANTA CATARINA	TOTAL	119622	35536	20086	14653	12195	18216	9699	5977	3260
	RURAL	31126	14785	6955	3966	2804	1581	639	302	94
RIO GRANDE DO SUL	TOTAL	265257	68813	30665	25520	33024	45030	31551	19758	10896
	RURAL	44629	20022	8062	5233	4719	3782	1826	734	251
REGIÃO CENTRO-OESTE	TOTAL	348721	82976	45503	48225	30911	65682	37514	24546	13364
	RURAL	45717	25331	9257	5774	2875	1472	592	292	124
MATO GROSSO DO SUL	TOTAL	87034	23430	13885	11622	7161	16291	8078	4256	2311
	RURAL	9884	5336	2242	1228	603	323	89	55	8
MATO GROSSO	TOTAL	75370	22734	12083	10647	6691	11566	6364	3373	1912
	RURAL	14473	8308	3292	1678	783	261	93	30	28
GOIAS	TOTAL	133640	36472	19228	17228	10764	23650	13451	8493	4354
	RURAL	19728	11687	3723	2320	1162	497	199	99	41

4.3.12 - NUMERO DE ALUNOS REPROVADOS POR SERIE, SEGUNDO A REGIAO, A UNIDADE DA FEDERACAO E LOCALIZACAO - 1990

UNIDADE DA FEDERACAO	LOCALIZACAO	ALUNOS REPROVADOS								
		TOTAL	SERIE							
			1.	2.	3.	4.	5.	6.	7.	8.
DISTRITO FEDERAL		52677	340	307	8728	6295	14175	9621	8424	4787
RURAL		1632	-	-	548	327	391	211	108	47

FONTE: MEC/SAG/CPS/COORDENACAO DO SISTEMA ESTATISTICO DA EDUCACAO

4.3.12 - DISTRIBUICAO PERCENTUAL DOS ALUNOS REPROVADOS NA EDUCACAO

FUNDAMENTAL, POR SERIE, SEGUNDO A LOCALIZACAO - BRASIL - 1990

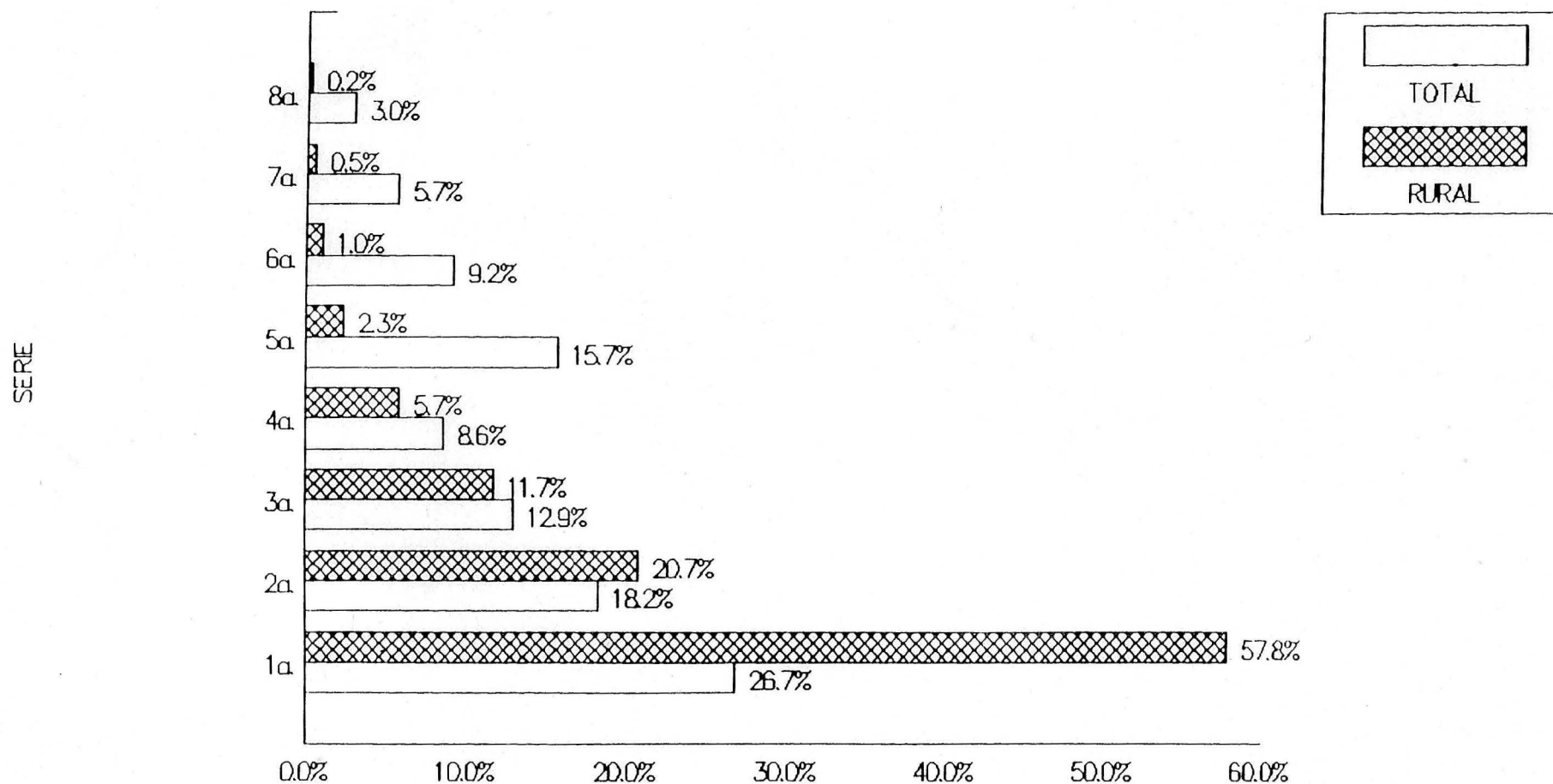

4.3.13 - NÚMERO DE CONCLUINTEs POR DEPENDÊNCIA ADMINISTRATIVA,
SEGUNDO A REGIÃO, A UNIDADE DA FEDERAÇÃO E LOCALIZAÇÃO - 1990

UNIDADE DA FEDERAÇÃO	LOCALIZAÇÃO	CONCLUINTEs					
		TOTAL	DEPENDÊNCIA ADMINISTRATIVA				
			FEDERAL	ESTADUAL	MUNICIPAL	PARTICULAR	
BRASIL	TOTAL RURAL	1062707 33705	4932 158	691861 21230	124297 9807	241617 2510	
REGIÃO NORTE	TOTAL RURAL	53079 1687	2526 61	38559 1155	2971 344	9023 127	
RONDONIA	TOTAL RURAL	6731 360	- -	5595 309	252 21	884 30	
ACRE	TOTAL RURAL	2019 52	36 -	1393 37	308 15	282 -	
AMAZONAS	TOTAL RURAL	14377 137	352 -	11005 48	670 55	2350 34	
RORAIMA	TOTAL RURAL	1078 84	13 13	1031 71	- -	34 -	
PARA	TOTAL RURAL	20467 758	8 8	14390 527	1224 167	4845 56	
AMAPA	TOTAL RURAL	2420 47	2109 40	- -	211 -	100 7	
TOCANTINS	TOTAL RURAL	5987 249	8 -	5145 163	306 86	528 -	
REGIÃO NORDESTE	TOTAL RURAL	238991 10127	287 88	130207 4216	38768 4676	69729 1147	
MARANHÃO	TOTAL RURAL	27047 2333	129 9	13947 1367	5014 701	7957 256	

4.3.13 - NÚMERO DE CONCLUINTEs POR DEPENDÊNCIA ADMINISTRATIVA,
SEGUNDO A REGIÃO, A UNIDADE DA FEDERAÇÃO E LOCALIZAÇÃO - 1990

UNIDADE DA FEDERAÇÃO	LOCALIZAÇÃO	CONCLUINTEs				
		TOTAL	DEPENDÊNCIA ADMINISTRATIVA			
			FEDERAL	ESTADUAL	MUNICIPAL	PARTICULAR
PIAUI	TOTAL	9055	5	2463	891	5696
	RURAL	488	-	139	148	201
CEARA	TOTAL	33260	-	15445	6092	11723
	RURAL	901	-	85	808	8
RIO GRANDE DO NORTE	TOTAL	17270	-	9281	3507	4482
	RURAL	574	-	192	362	20
PARAIBA	TOTAL	17162	-	10152	1415	5595
	RURAL	250	-	178	72	-
PERNAMBUCO	TOTAL	49815	96	28860	8254	12605
	RURAL	2005	50	551	1262	142
ALAGOAS	TOTAL	13502	-	5151	2245	6106
	RURAL	771	-	218	275	278
SERGIPE	TOTAL	8665	29	5551	709	2376
	RURAL	427	29	321	68	9
BAHIA	TOTAL	63215	28	39357	10641	13189
	RURAL	2378	-	1165	980	233
REGIÃO SUDESTE	TOTAL	517187	1737	334849	65835	114766
	RURAL	8221	6	6211	1235	769
MINAS GERAIS	TOTAL	108260	142	79996	9798	18324
	RURAL	3373	6	2346	831	190
ESPIRITO SANTO	TOTAL	21384	-	13958	3360	4066
	RURAL	1115	-	1002	66	47

4.3.13 - NÚMERO DE CONCLUINTE POR DEPENDÊNCIA ADMINISTRATIVA,
SEGUNDO A REGIÃO, A UNIDADE DA FEDERAÇÃO E LOCALIZAÇÃO - 1990

UNIDADE DA FEDERAÇÃO	LOCALIZAÇÃO	CONCLUINTE				
		TOTAL	DEPENDÊNCIA ADMINISTRATIVA			
			FEDERAL	ESTADUAL	MUNICIPAL	PARTICULAR
RIO DE JANEIRO	TOTAL	88562	1595	20417	27107	39443
	RURAL	1281	-	725	326	230
SÃO PAULO	TOTAL	298981	-	220478	25570	52933
	RURAL	2452	-	2138	12	302
REGIÃO SUL	TOTAL	175732	228	130826	12442	32236
	RURAL	11757	3	8304	3072	378
PARANÁ	TOTAL	68777	-	55419	2473	10885
	RURAL	3961	-	2992	754	215
SANTA CATARINA	TOTAL	36354	71	28136	2758	5389
	RURAL	2919	3	2598	311	7
RIO GRANDE DO SUL	TOTAL	70601	157	47271	7211	15962
	RURAL	4877	-	2714	2007	156
REGIÃO CENTRO-OESTE	TOTAL	77718	154	57420	4281	15863
	RURAL	1913	-	1344	480	89
MATO GROSSO DO SUL	TOTAL	14277	-	9724	1828	2725
	RURAL	192	-	112	80	-
MATO GROSSO	TOTAL	14878	-	11816	353	2709
	RURAL	503	-	229	228	46
GOIÁS	TOTAL	32573	65	24803	2100	5605
	RURAL	848	-	633	172	43

4.3.13 - NÚMERO DE CONCLUINTEs POR DEPENDÊNCIA ADMINISTRATIVA, SEGUNDO A REGIÃO, A UNIDADE DA FEDERAÇÃO E LOCALIZAÇÃO - 1990

UNIDADE DA FEDERAÇÃO	LOCALIZAÇÃO	CONCLUINTEs			
		TOTAL	DEPENDÊNCIA ADMINISTRATIVA		
			FEDERAL	ESTADUAL	MUNICIPAL

DISTRITO FEDERAL

TOTAL RURAL	15990	89	11077	-	4824
	370	-	370	-	-

FONTE: MEC/SAG/CPS/COORDENAÇÃO DO SISTEMA ESTATÍSTICO DA EDUCAÇÃO
 NOTA: INCLUI OS CONCLUINTEs POR REGIME NÃO SERIADO.

ACRE	10000	0	10000	0	0
ALAGOAS	10000	0	10000	0	0
AMAPA	10000	0	10000	0	0
AMAZONAS	10000	0	10000	0	0
BAHIA	10000	0	10000	0	0
CEARA	10000	0	10000	0	0
ESPINOSA	10000	0	10000	0	0
GOIAS	10000	0	10000	0	0
PARANA	10000	0	10000	0	0
PERNAMBUCO	10000	0	10000	0	0
PIAUI	10000	0	10000	0	0
RIO DE JANEIRO	10000	0	10000	0	0
RIO GRANDE DO NORTE	10000	0	10000	0	0
RIO GRANDE DO SUL	10000	0	10000	0	0
SANTA CATARINA	10000	0	10000	0	0
SERGIPE	10000	0	10000	0	0
TOCANTINS	10000	0	10000	0	0
PARANAPANAMA	10000	0	10000	0	0

4.3.13 - DISTRIBUICAO PERCENTUAL DE CONCLUINTES DE EDUCACAO FUNDAMENTAL,

POR DEPENDENCIA ADMINISTRATIVA, SEGUNDO A LOCALIZACAO - BRASIL - 1990

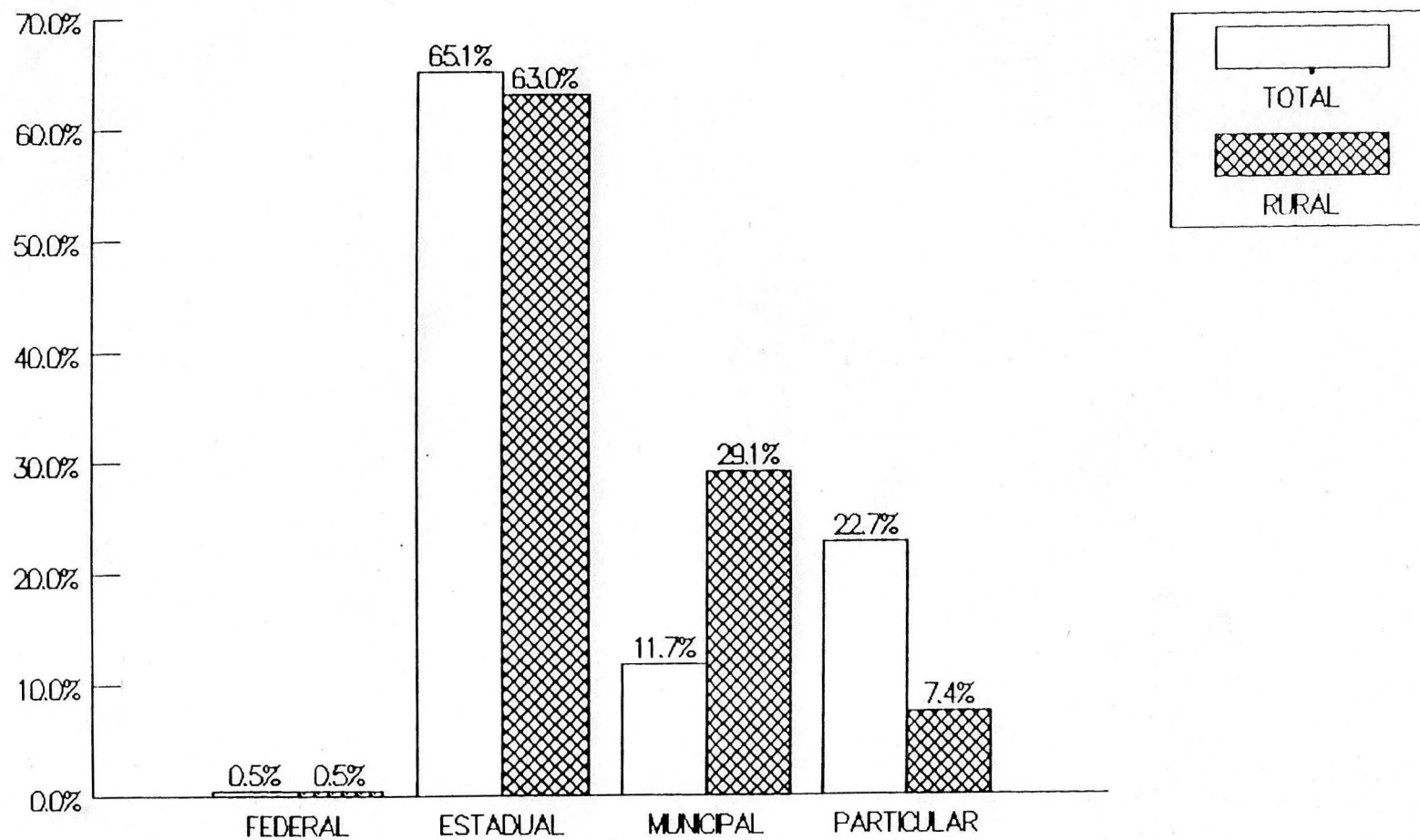

FONTE: MEC/SAG/CPS/SEEC

4.3.14 - NÚMERO DE CONCLUINTE POR IDADE, SEGUNDO A REGIÃO, A UNIDADE DA FEDERAÇÃO E LOCALIZAÇÃO - 1990

UNIDADE DA FEDERAÇÃO	LOCALIZAÇÃO	CONCLUINTE				
		TOTAL	IDADE			
			MENOS DE 14 ANOS	14 ANOS	15 ANOS	MÁS DE 15 ANOS
BRASIL	TOTAL RURAL	1062707 33705	80714 2053	259536 5835	261538 7772	460919 18045
REGIÃO NORTE	TOTAL RURAL	53079 1687	2122 63	7601 152	11289 311	32067 1161
RONDONIA	TOTAL RURAL	6731 360	351 -	1063 21	1632 80	3685 259
ACRE	TOTAL RURAL	2019 52	133 -	300 -	443 6	1143 46
AMAZONAS	TOTAL RURAL	14377 137	311 2	1705 10	2676 19	9685 106
RORAIMA	TOTAL RURAL	1078 84	37 -	147 1	251 15	643 68
PARA	TOTAL RURAL	20467 758	700 15	3173 94	4437 145	12157 504
AMAPA	TOTAL RURAL	2420 47	48 1	541 15	560 16	1271 15
TOCANTINS	TOTAL RURAL	5987 249	542 45	672 11	1290 30	3483 163
REGIÃO NORDESTE	TOTAL RURAL	238991 10127	33815 1028	30861 676	44988 1748	129327 6675
MARANHÃO	TOTAL RURAL	27047 2333	718 25	3509 163	6488 530	16332 1615

4.3.14 - NÚMERO DE CONCLUINTEs POR IDADE, SEGUNDO A REGIÃO, A UNIDADE DA FEDERAÇÃO E LOCALIZAÇÃO - 1990

UNIDADE DA FEDERAÇÃO	LOCALIZAÇÃO	CONCLUINTEs					
		TOTAL	IDADE				
			MENOS DE 14 ANOS	14 ANOS	15 ANOS	MAIS DE 15 ANOS	
PIAUI	TOTAL RURAL	9055 488	358 5	1341 35	1968 92	5388 356	
CEARA	TOTAL RURAL	33260 901	26902 899	1483 -	1401 -	3474 2	
RIO GRANDE DO NORTE	TOTAL RURAL	17270 574	721 16	2410 53	3142 93	10997 412	
PARAIBA	TOTAL RURAL	17162 250	664 2	2361 19	3633 73	10504 156	
PERNAMBUCO	TOTAL RURAL	49815 2005	1425 14	8446 176	10894 338	29050 1477	
ALAGOAS	TOTAL RURAL	13502 771	339 16	1832 74	3107 131	8224 550	
SERGIPE	TOTAL RURAL	8665 427	177 4	1062 22	1563 71	5841 330	
BAHIA	TOTAL RURAL	63215 2378	2489 47	8417 134	12792 420	39517 1777	
REGIÃO SUDESTE	TOTAL RURAL	517187 8221	22429 171	148306 1620	143731 2128	202721 4302	
MINAS GERAIS	TOTAL RURAL	108260 3373	3351 46	25779 477	29701 841	49429 2009	
ESPIRITO SANTO	TOTAL RURAL	21384 1115	1227 22	5529 248	5971 325	8657 520	

4.3.14 - NÚMERO DE CONCLUINTEES POR IDADE, SEGUNDO A REGIÃO, A UNIDADE DA FEDERAÇÃO E LOCALIZAÇÃO - 1990

UNIDADE DA FEDERAÇÃO	LOCALIZAÇÃO	CONCLUINTEES				
		TOTAL	IDADE			
			MENOS DE 14 ANOS	14 ANOS	15 ANOS	MAIS DE 15 ANOS
RIO DE JANEIRO	TOTAL RURAL	88562 1281	7387 42	26239 223	25336 323	29600 693
SÃO PAULO	TOTAL RURAL	298981 2452	10464 61	90759 672	82723 639	115035 1080
REGIÃO SUL	TOTAL RURAL	175732 11757	17049 604	56451 3132	42550 3173	59682 4848
PARANÁ	TOTAL RURAL	68777 3961	5935 141	19225 730	15282 894	28335 2196
SANTA CATARINA	TOTAL RURAL	36354 2919	2386 116	13880 977	10766 918	9322 908
RIO GRANDE DO SUL	TOTAL RURAL	70601 4877	8728 347	23346 1425	16502 1361	22025 1744
REGIÃO CENTRO OESTE	TOTAL RURAL	77718 1913	5299 187	16317 255	18980 412	37122 1059
MATO GROSSO DO SUL	TOTAL RURAL	14277 192	928 -	3082 17	3184 44	7083 131
MATO GROSSO	TOTAL RURAL	14878 503	882 143	2174 66	3889 122	7933 172
GOIÁS	TOTAL RURAL	32573 848	2017 18	6139 83	7990 164	16427 583

4.3.14 - NÚMERO DE CONCLUINTEs POR IDADE, SEGUNDO A REGIÃO, A UNIDADE DA FEDERAÇÃO E LOCALIZAÇÃO - 1990

UNIDADE DA FEDERAÇÃO	LOCALIZAÇÃO	CONCLUINTEs				
		TOTAL	IDADE			
			MENOS DE 14 ANOS	14 ANOS	15 ANOS	MAIS DE 15 ANOS
DISTRITO FEDERAL	TOTAL RURAL	15990	1472	4922	3917	5679
		370	26	89	82	173

FONTE: MEC/SAG/CPS/COORDENAÇÃO DO SISTEMA ESTATÍSTICO DA EDUCAÇÃO
 NOTA: INCLUI OS CONCLUINTEs POR REGIME NÃO SERIADO.

AMAPA	TOTAL RURAL	1173	1173			
PARANÁ	TOTAL RURAL	391	391			
SANTA CATARINA	TOTAL RURAL	519	519			
RIO GRANDE DO SUL	TOTAL RURAL	487	487			
REGIÃO CENTRO OESTE	TOTAL RURAL	191	191			
MATO GROSSO DO SUL	TOTAL RURAL	195	195			
MATO GROSSO	TOTAL RURAL	303	303			
CÓPIAS	TOTAL RURAL	87	87			

4.3.14 - DISTRIBUICAO PERCENTUAL DE CONCLUINTES DE EDUCACAO FUNDAMENTAL,

POR IDADE, SEGUNDO A LOCALIZACAO - BRASIL - 1990

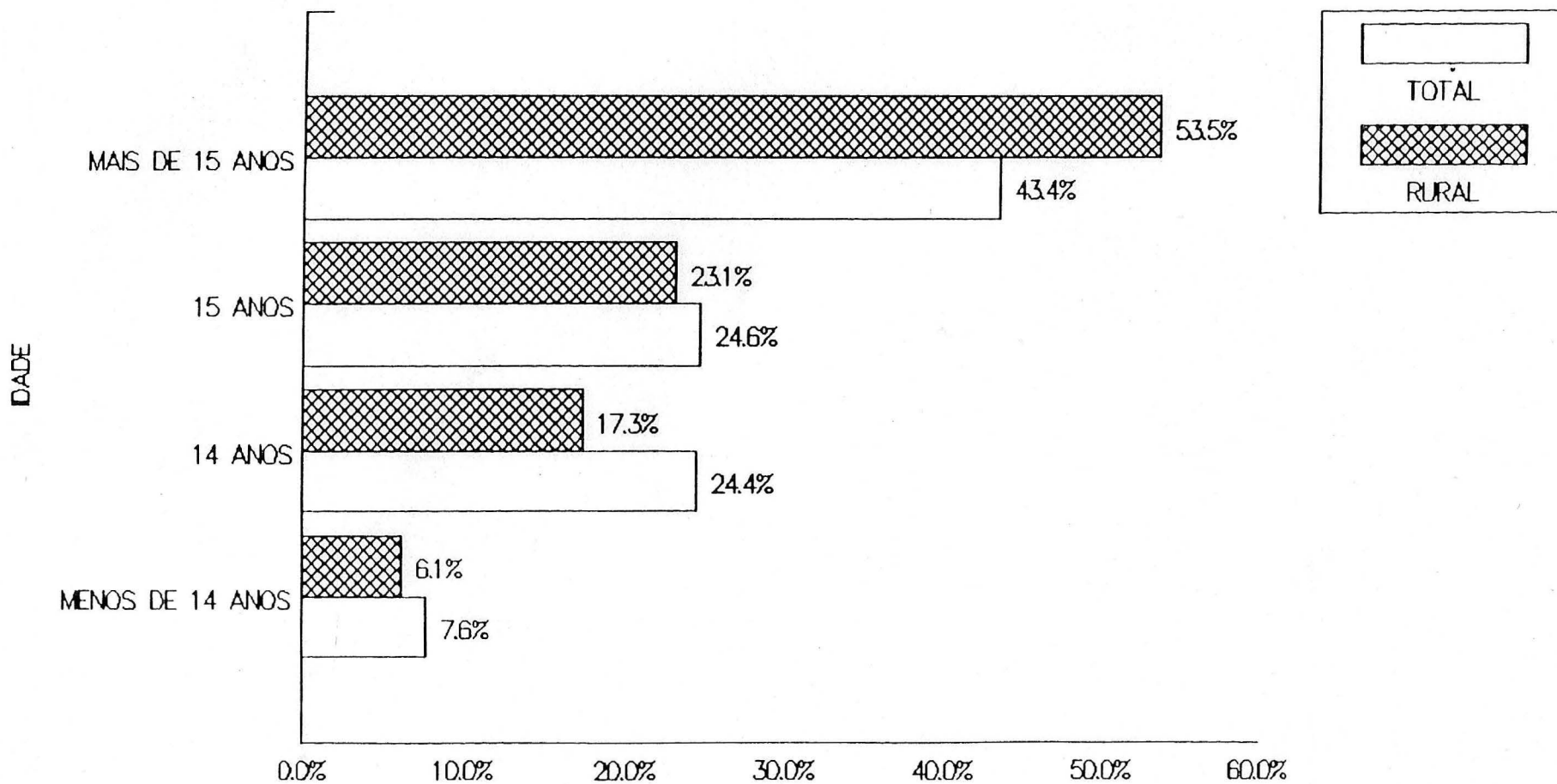

DADOS
GERAIS

4

UNIDADE DA FEDERAÇÃO	LOCALI- ZAÇÃO	TURMAS										
		TOTAL	SÉRIE								MULTI- SÉRIADAS	NÃO SÉRIADAS
			1.	2.	3.	4.	5.	6.	7.	8.		
BRASIL	TOTAL	1024177	184453	137953	123464	107208	104616	78125	61870	49903	138881	37704
	RURAL	269478	58111	24529	16825	13988	6354	4583	3497	2896	134040	4655
REGIÃO NORTE	TOTAL	74640	17176	9512	7815	6479	6139	4247	3112	2380	16924	856
	RURAL	28010	6220	1745	1133	923	484	350	242	165	16693	55
RONDONIA	TOTAL	9452	1784	1063	903	777	839	597	437	322	2730	-
	RURAL	4337	751	244	179	156	110	76	54	40	2727	-
ACRE	TOTAL	3209	738	380	310	262	239	168	132	94	871	15
	RURAL	1336	258	63	42	35	29	18	14	7	855	15
AMAZONAS	TOTAL	15146	3268	2162	1686	1308	1444	1046	821	654	2757	-
	RURAL	4208	1006	214	99	73	31	23	19	14	2729	-
RORAIMA	TOTAL	1562	348	223	199	160	158	107	75	63	229	-
	RURAL	526	108	50	41	37	23	18	12	13	224	-
PARÁ	TOTAL	33886	8427	4180	3461	2904	2476	1635	1122	847	8099	735
	RURAL	13696	3329	871	551	448	211	154	104	64	7956	8
AMAPÁ	TOTAL	2718	607	430	378	315	263	183	145	107	258	32
	RURAL	702	178	98	76	64	11	9	4	4	258	-
TOCANTINS	TOTAL	8667	2004	1074	878	753	720	511	380	293	1980	74
	RURAL	3205	590	205	145	110	69	52	35	23	1944	32
REGIÃO NORDESTE	TOTAL	314653	78893	44616	34226	28491	23842	17331	14002	11238	61131	883
	RURAL	128113	37283	13371	7772	5767	1881	1396	1076	814	58707	46
MARANHÃO	TOTAL	39775	12149	5328	4026	3325	2427	1891	1509	1204	7916	-
	RURAL	20643	7438	2100	1304	1009	378	298	211	160	7745	-

4.4.1 - NÚMERO DE TURMAS POR SÉRIE, SEGUNDO A REGIÃO, A UNIDADE DA FEDERAÇÃO E LOCALIZAÇÃO - 1991

UNIDADE DA FEDERAÇÃO	LOCALI- ZAÇÃO	TURMAS										
		TOTAL	SÉRIE								MULTI- SÉRIADAS	NÃO SÉRIADAS
			1.	2.	3.	4.	5.	6.	7.	8.		
PIAUI	TOTAL	24619	7510	3360	2382	2089	1539	1030	762	588	5359	-
	RURAL	12321	4180	1274	717	550	118	85	57	41	5299	-
CEARA	TOTAL	47719	11461	7544	5614	4361	3105	2385	1963	1551	9735	-
	RURAL	21356	5716	2924	1776	1147	318	214	166	108	8987	-
RIO GRANDE DO NORTE	TOTAL	20405	4893	3209	2472	2021	1866	1347	1059	869	2669	-
	RURAL	6797	1968	935	548	385	115	88	71	58	2629	-
PARAIBA	TOTAL	24232	5966	3461	2592	2152	1748	1265	1018	853	5177	-
	RURAL	9740	2789	997	524	377	49	33	28	22	4921	-
PERNAMBUCO	TOTAL	49892	10842	7249	5645	4801	4891	3368	2707	2173	8182	34
	RURAL	15143	3607	1454	793	597	323	230	189	150	7787	13
ALAGOAS	TOTAL	15601	4599	2458	1678	1365	1144	856	693	563	2244	1
	RURAL	6756	2412	957	521	394	104	77	56	41	2193	1
SERGIPE	TOTAL	11244	3211	1755	1226	1124	953	687	547	448	1293	-
	RURAL	4112	1529	630	297	236	68	46	35	28	1243	-
BAHIA	TOTAL	81166	18262	10252	8591	7253	6169	4502	3744	2989	18556	848
	RURAL	31245	7644	2100	1292	1072	408	325	263	206	17903	32
REGIÃO SUDESTE	TOTAL	391760	51505	53403	53064	46516	47948	36105	28479	22966	21362	30412
	RURAL	50224	7894	5308	4615	4148	556	1035	778	641	20295	4154
MINAS GERAIS	TOTAL	111972	6963	4154	13282	11090	11793	8205	6371	5098	14815	30201
	RURAL	28975	3994	1745	1820	1565	503	379	299	265	14258	4147
ESPIRITO SANTO	TOTAL	20102	3178	2512	2238	1993	2190	1690	1321	1054	3920	6
	RURAL	5653	565	332	246	219	198	151	124	90	3726	2

4.4.1 - NÚMERO DE TURMAS POR SÉRIE, SEGUNDO A REGIÃO, A UNIDADE DA FEDERAÇÃO E LOCALIZAÇÃO - 1991

UNIDADE DA FEDERAÇÃO	LOCALI- ZAÇÃO	TURMAS										
		TOTAL	SÉRIE								MULTI- SÉRIADAS	NÃO SÉRIADAS
			1.	2.	3.	4.	5.	6.	7.	8.		
RIO DE JANEIRO	TOTAL	66491	13840	11037	9565	8305	7513	5600	4351	3448	2627	205
	RURAL	6108	1320	834	574	492	209	154	117	92	2311	5
SÃO PAULO	TOTAL	193195	27524	35700	27979	25128	26452	20610	16436	13366	-	-
	RURAL	9488	2015	2397	1975	1872	446	351	238	194	-	-
REGIÃO SUL	TOTAL	169072	25625	22241	19344	17917	18391	14309	11414	9358	30364	109
	RURAL	48755	4914	3275	2575	2499	2231	1496	1152	1065	29548	-
PARANÁ	TOTAL	59159	8490	8547	6905	6101	6953	5212	4073	3280	9598	-
	RURAL	14812	1627	1079	657	595	466	380	318	300	9390	-
SANTA CATARINA	TOTAL	36034	5630	4564	3891	3589	3573	2902	2423	2066	7396	-
	RURAL	11587	1161	790	620	593	403	329	273	263	7155	-
RIO GRANDE DO SUL	TOTAL	73879	11505	9130	8548	8227	7865	6195	4918	4012	13370	109
	RURAL	22356	2126	1406	1298	1311	1362	787	561	502	13003	-
REGIÃO CENTRO-OESTE	TOTAL	74052	11254	8181	9015	7805	8296	6133	4863	3961	9100	5444
	RURAL	14376	1800	830	730	651	402	306	249	211	8797	400
MATO GROSSO DO SUL	TOTAL	14771	2793	2088	1802	1514	1716	1275	1003	824	1756	-
	RURAL	2632	354	176	114	101	69	50	39	33	1696	-
MATO GROSSO	TOTAL	17789	3264	2378	2060	1736	1948	1386	1097	908	3008	4
	RURAL	4904	731	366	270	236	114	88	68	59	2968	4
GOIÁS	TOTAL	30537	4893	3413	3650	3230	3244	2433	1913	1548	4235	1978
	RURAL	6090	715	288	250	226	159	128	111	92	4088	33

4.4.1 - NUMERO DE TURMAS POR SERIE, SEGUNDO A REGIAO, A UNIDADE DA FEDERACAO E LOCALIZACAO - 1991

UNIDADE DA FEDERACAO	LOCA LIZACAO	TURMAS											MULTI-SERIADAS	NAO-SERIADAS	
		TOTAL	SERIE								8.				
			1.	2.	3.	4.	5.	6.	7.						
DISTRITO FEDERAL															
	TOTAL	10955	304	302	1503	1325	1388	1039	850	681	101	3462			
	RURAL	750	-	-	96	88	60	40	31	27	45	363			

FONTE: MEC/SAG/CPS/COORDENACAO DO SISTEMA ESTATISTICO DA EDUCACAO

QUESTIONÁRIO ER-3

ΑΝΕΞΟ

BLOCO 3 - DADOS DESPORTIVOS

21- DESPORTO EDUCACIONAL - EM 1990 - Ver nos dados dos dados Desportivos - Manual de Instruções.

19 de Novembro de 1990

Publicação	Masculino				Feminino				Total		Controle	
	12 anos	15 anos	18 anos	Mais de 18 anos	12 anos	15 anos	18 anos	Mais de 18 anos	Com Treinamento	Sem Treinamento		
1											2	
2											2	
3											2	
4											2	
5											2	
6											2	
7											2	
8											2	

BLOCO 4 - DADOS DA EDUCAÇÃO PRÉ-ESCOLAR

22- PESSOAL DOCENTE EM EXERCÍCIO, COM E SEM TREINAMENTO PARA PRÉ-ESCOLAR, POR GRAU DE FORMAÇÃO - EM 1991

23- PESSOAL AUXILIAR DE PROFESSOR COM E SEM TREINAMENTO - EM 1991

Com Treinamento	1º Grau		2º Grau		3º Grau		Controle
	Incompleto	Completo	Incompleto	Completo	Incompleto	Completo	
1							
2							

24- NÚMERO DE TURMAS POR TURNO - EM 1991

25- MATRÍCULA INICIAL POR TURNO - EM 1991

1º Turno (Manhã)	2º Turno (Intermediário da Manhã)	3º Turno (Tarde)	4º Turno (Intermediário da Tarde)	Tempo Integral	Controle

26- MATRÍCULA INICIAL POR IDADE - EM 1991

27- MATRÍCULA FINAL TOTAL - EM 1990

Menos de 4 anos	4 anos	5 anos	6 anos	Mais de 6 anos	Controle

BLOCO 5 - DADOS DA CLASSE DE ALFABETIZAÇÃO

28- PESSOAL DOCENTE EM EXERCÍCIO, POR GRAU DE FORMAÇÃO - EM 1991

1º Grau		2º Grau		3º Grau		Controle
Incompleto	Completo	Incompleto	Completo	Incompleto	Completo	

29- NÚMERO DE TURMAS POR TURNO - EM 1991

30- MATRÍCULA INICIAL POR TURNO - EM 1991

1º Turno (Manhã)	2º Turno (Intermediário da Manhã)	3º Turno (Tarde)	4º Turno (Intermediário da Tarde)	Tempo Integral	Controle

31- MATRÍCULA INICIAL POR IDADE - EM 1991

32- MATRÍCULA FINAL TOTAL - EM 1990

Menos de 6 anos	6 anos	7 anos	Mais de 7 anos	Controle

	1ª Série	2ª Série	3ª Série	4ª Série	5ª Série	6ª Série	7ª Série	8ª Série	Controle
Nº de Alunos									

39 - MOVIMENTO E RENDIMENTO ESCOLAR - TURNOS DIURNOS - EM 1990

		Nº de Alunos									
		Lin	1ª Série	2ª Série	3ª Série	4ª Série	5ª Série	6ª Série	7ª Série	8ª Série	
Afastados por	Transferência	1									
	Abandono	2									
	Aprovados	3									Controle
	Reprovados	4									

40 - MOVIMENTO E RENDIMENTO ESCOLAR - TURNO NOTURNO - EM 1990

		Nº de Alunos									
		Lin	1ª Série	2ª Série	3ª Série	4ª Série	5ª Série	6ª Série	7ª Série	8ª Série	
Afastados por	Transferência	1									
	Abandono	2									
	Aprovados	3									Controle
	Reprovados	4									

41 - MOVIMENTO ESCOLAR EM REGIME NÃO SERIADO - EM 1990

Afastados por

Transferência	Abandono	Matrícula Final	Controle

42 - CONCLUÍNTES POR IDADE - EM 1990

Menos de 14 anos	14 anos	15 anos	Mais de 15 anos	Controle	SALTO

BLOCO 7 - DADOS DO ENSINO DE 2º GRAU - EM GERAL

43 - PESSOAL DOCENTE EM EXERCÍCIO, POR GRAU DE FORMAÇÃO - EM 1991

1ª Grau		2ª Grau		3ª Grau		Controle	
Incompleto	Completo	Incompleta	Completa	Incompleta	Completa	Incompleta	Completa

44 - EDUCAÇÃO FÍSICA - EM 1991

Nº de Profissionais		Nº de Dispensados		Controle
Habilitados em Educação Física Com 3º Grau	Habilitados em Educação Física Com 2º Grau	Não Habilitados		

PREENCHA CONSULTANDO O MANUAL DE INSTRUÇÕES

45 - NÚMERO DE ALUNOS POR SÉRIE E TURNO - EM 1991

	Lin	1ª Série	2ª Série	3ª Série	4ª Série	Não Seriado
1º Turno (M)	1					
2º Turno (I.M)	2					
3º Turno (T)	3					
4º Turno (I.T)	4					
Turno Noturno	5					
Tempo Integral	6					

46 - NÚMERO DE TURMAS POR SÉRIE E TURNO - EM 1991

	Lin	1ª Série	2ª Série	3ª Série	4ª Série	Não Seriado
1º Turno (M)	1					
2º Turno (I.M)	2					
3º Turno (T)	3					
4º Turno (I.T)	4					
Turno Noturno	5					
Tempo Integral	6					

47 - MATRÍCULA INICIAL POR SÉRIE E IDADE - EM 1997

	1ª Série	2ª Série	3ª Série	4ª Série	Não Seriado
Menos de 15 anos					
15 anos	2				
16 anos	3				
17 anos	4				
18 anos	5				
19 anos	6				
Mais de 19 anos	7				
					Controle

48 - MATRÍCULA INICIAL DE REPELANTES - EM 1997

	Nº de Alunos
1ª Série	
2ª Série	
3ª Série	
4ª Série	
	Controle

49 - MOVIMENTO E RENDIMENTO ESCOLAR - TURNOS DIURNOS - EM 1990

Lin	Afastados por			
	Transferência	Abandono	Aprovados	Reprovados
1ª Série	1			
2ª Série	2			
3ª Série	3			
4ª Série	4			
				Controle

50 - MOVIMENTO E RENDIMENTO ESCOLAR - TURNO NOTURNO - EM 1990

Lin	Afastados por			
	Transferência	Abandono	Aprovados	Reprovados
1ª Série	1			
2ª Série	2			
3ª Série	3			
4ª Série	4			
				Controle

51 - MOVIMENTO ESCOLAR EM REGIME NÃO SERIADO - EM 1990

Afastados por				Matrícula Final	Controle
Transferência	Abandono				

52 - CONTROLE DE CURSOS/HABILITAÇÕES PREENCHIDOS

SALTO

BLOCO 8 - DADOS DO ENSINO DE 2º GRAU - POR CURSO OU HABILITAÇÃO

01 53 - DENOMINAÇÃO DO CURSO OU HABILITAÇÃO 54 - COD. DO CURSO OU HABILITAÇÃO

55 - MATRÍCULA INICIAL - EM 1997

1ª Série	2ª Série	3ª Série	4ª Série	Não Seriado	Controle

56 - CONCLUINTES, POR IDADE - EM 1990

Menos de 17 anos	17 anos	18 anos	19 anos	Mais de 19 anos	Controle

02 53 - DENOMINAÇÃO DO CURSO OU HABILITAÇÃO 54 - COD. DO CURSO OU HABILITAÇÃO

55 - MATRÍCULA INICIAL - EM 1997

1ª Série	2ª Série	3ª Série	4ª Série	Não Seriado	Controle

56 - CONCLUINTES, POR IDADE - EM 1990

Menos de 17 anos	17 anos	18 anos	19 anos	Mais de 19 anos	Controle

03 53 - DENOMINAÇÃO DO CURSO OU HABILITAÇÃO 54 - COD. DO CURSO OU HABILITAÇÃO

55 - MATRÍCULA INICIAL - EM 1997

1ª Série	2ª Série	3ª Série	4ª Série	Não Seriado	Controle

56 - CONCLUINTES, POR IDADE - EM 1990

Menos de 17 anos	17 anos	18 anos	19 anos	Mais de 19 anos	Controle

04

53-DENOMINAÇÃO DO CURSO OU HABILITAÇÃO

54-COD DO CURSO OU HABILITAÇÃO

55-MATRÍCULA INICIAL - EM 1991

1ª Série 2ª Série 3ª Série 4ª Série Não Seriado Controle

56-CONCLUINTE, POR IDADE - EM 1990

Menos de 17 anos 17 anos 18 anos 19 anos Mais de 19 anos Controle

05

53-DENOMINAÇÃO DO CURSO OU HABILITAÇÃO

54-COD DO CURSO OU HABILITAÇÃO

55-MATRÍCULA INICIAL - EM 1991

1ª Série 2ª Série 3ª Série 4ª Série Não Seriado Controle

56-CONCLUINTE, POR IDADE - EM 1990

Menos de 17 anos 17 anos 18 anos 19 anos Mais de 19 anos Controle

06

53-DENOMINAÇÃO DO CURSO OU HABILITAÇÃO

54-COD DO CURSO OU HABILITAÇÃO

55-MATRÍCULA INICIAL - EM 1991

1ª Série 2ª Série 3ª Série 4ª Série Não Seriado Controle

56-CONCLUINTE, POR IDADE - EM 1990

Menos de 17 anos 17 anos 18 anos 19 anos Mais de 19 anos Controle

07

53-DENOMINAÇÃO DO CURSO OU HABILITAÇÃO

54-COD DO CURSO OU HABILITAÇÃO

55-MATRÍCULA INICIAL - EM 1991

1ª Série 2ª Série 3ª Série 4ª Série Não Seriado Controle

56-CONCLUINTE, POR IDADE - EM 1990

Menos de 17 anos 17 anos 18 anos 19 anos Mais de 19 anos Controle

08

53-DENOMINAÇÃO DO CURSO OU HABILITAÇÃO

54-COD DO CURSO OU HABILITAÇÃO

55-MATRÍCULA INICIAL - EM 1991

1ª Série 2ª Série 3ª Série 4ª Série Não Seriado Controle

56-CONCLUINTE, POR IDADE - EM 1990

Menos de 17 anos 17 anos 18 anos 19 anos Mais de 19 anos Controle

09

53-DENOMINAÇÃO DO CURSO OU HABILITAÇÃO

54-COD DO CURSO OU HABILITAÇÃO

55-MATRÍCULA INICIAL - EM 1991

1ª Série 2ª Série 3ª Série 4ª Série Não Seriado Controle

56-CONCLUINTE, POR IDADE - EM 1990

Menos de 17 anos 17 anos 18 anos 19 anos Mais de 19 anos Controle

10

53-DENOMINAÇÃO DO CURSO OU HABILITAÇÃO

54-COD DO CURSO OU HABILITAÇÃO

55-MATRÍCULA INICIAL - EM 1991

1ª Série 2ª Série 3ª Série 4ª Série Não Seriado Controle

56-CONCLUINTE, POR IDADE - EM 1990

Menos de 17 anos 17 anos 18 anos 19 anos Mais de 19 anos Controle

BLOCO 9 - AUTENTICAÇÃO

57-NOME E CARGO DO INFORMANTE

58-DATA

ASSINATURA DO INFORMANTE

59-NOME DO AGENTE DE COLETA

60-DATA

ASSINATURA DO AGENTE DE COLETA

2ª Via COPIA

UNIDADES DE ESTATÍSTICA DAS SECRETARIAS
ESTADUAIS DE EDUCAÇÃO

ACRE

Coordenadoria de Estatísticas Educacionais - COORDEE
Martins Rodrigues Casas
(062) 224 - 7338

ALAGOAS

Unidade de Documentação e Informação
Fernando José de Alcantara Duca
(082) 221 - 5461

AMAPÁ

Divisão de Estatística Escolar
Cleide Silva Nery
(096) 223 - 5266

AMAZONAS

Núcleo de Estudos, Pesquisas e Estatística
João Alves de Souza Filho
(092) 233 - 3909

BAHIA

Assessoria de Planejamento
Sulamita Farias de Souza
(071) 371 - 5629

CEARÁ

Núcleo de Estatística
Vera Lúcia Tavares Moreno
(085) 274 - 1155 Ramal 127

DISTRITO FEDERAL

Sistema de Inf. Estatísticas da Educação e Cultura - SIEEC
Mari Lane de Carvalho
(061) 226 - 6525

ESPÍRITO SANTO

Departamento de Auditoria e Doc. Educacional
Jurandi Menegatti Tonini
(027) 227 - 4144 Ramal 236

GOIÁS

Departamento de Programação e Informações Gerenciais
Celuta Gonçalves Meira Rosa
(062) 223 - 4903

MATO GROSSO

Divisão de Informática e Estatística
Sandra do Carmo Castro Dalnaz
(065) 624-1198

MINAS GERAIS

Centro de Produção e Administração de Informações
Beatriz Saraiva de Moura
(031) 219 - 4285

PARAÍBA

Núcleo de Estatística da Educação
Lúcia Helena da Mota Silveira Melo
(083) 221 - 3776

MARANHÃO

Coordenadoria de Informações Estatístico- Educacionais
Dulcineia Lopes Espíndola dos Santos
(098) 222 - 4397

MATO GROSSO DO SUL

Divisão de Estatística
Delfina Cafure Melgarejo
(067) 726 - 4055 Ramal 353

PARÁ

Subgrupo de Estatística - ASPLAN-GEAV
Anamaria de Oliveira Matos
(091) 248 - 2272

PARANÁ

Departamento de Pesquisas e Planejamento - FUNDEPAR
Hilária Zimovski
(041) 352 - 1313

PERNAMBUCO

Departamento de Informações Estatístico-Educacionais
Sílvio Bartolomeu Magnata da Fonte
(081) 224 - 3991

PIAUI

Divisão de Estatística e Pesquisa
Maria Rosário de Fátima Ferreira Batista
(086) 222 - 4698

RIO GRANDE DO NORTE

Sistema de Informações Estatístico-Educacionais - SIEE
Ana Neuma Teixeira Lima
(084) 231 - 7216

RIO GRANDE DO SUL

Unidade de Informática
Helolisa Silveira Monteiro de Oliveira
(051) 225 - 0034

RIO DE JANEIRO

Coordenadoria de Org., Informação e Estatística
Jose Carlos da Cruz Pereira
(021) 292 - 0011 Ramais 336 e 345

RONDÔNIA

Equipe Técnica de Informática
José Willian Martins da Rocha
(069) 223 - 1044 Ramal 52

RORAIMA

Setor de Informações Estatísticas da Educação e Cultura
Dionizia Oliveira da Silva
(095) 224 - 6562

SANTA CATARINA

Gerência de Estatística e Informática
Eduardo Sguario dos Reis
(048) 223 - 2564

SÃO PAULO

Centro de Informações Educacionais - CIE
Maria Cândida Raizer Cardinali Perez
(011) 231 - 3070

SANTA CATARINA

Fundação Catarinense de Educação Especial
Rosemari das Graças Kern
(048) 246 - 1622

TOCANTINS

Seção de Estatística
Rosimere Alves dos Santos
(063) 862 - 1090 Ramal 297

SERGIPE

Serviço de Informações Estatísticas
Vera Lúcia Machado Sampaio
(079) 224-4414 Ramal 32

SANTA CATARINA

RODRIGUES

Seção de Estatística e Informação
Flávia Regina dos Reis
(048) 224 - 2504

Seção de Estatística e Informação
Flávia Regina dos Reis
(048) 224 - 2504

RONDÔNIA

RIO DE JANEIRO

Seção de Estatística
Jose Wilton Martins da Rocha
(069) 221 - 1044 Ramal 22

Seção de Estatística
Jose Wilton Martins da Rocha
(021) 202 - 0011 Ramal 326 e 342

RIO GRANDE DO SUL

RIO GRANDE DO NORTE

Seção de Estatística
Leônia Sílvia Moura de Oliveira
(051) 222 - 0034

Seção de Estatística
Vera Lúcia Machado Sampaio
(084) 221 - 2270

PARÁ

PARANÁ

Seção de Estatística e Informação
Maria Rosana de Souza Farias
(085) 222 - 2000

Seção de Estatística e Informação
Maria Rosana de Souza Farias
(041) 224 - 2901

Chefe da Coordenação do Sistema Estatístico da Educação
CARLOS EDUARDO MORENO SAMPAIO

Chefe da Divisão de Levantamentos e Controle
JORGE RONDELLI DA COSTA

Chefe da Divisão de Desenvolvimento e Operação
LINDBERG GOMES DE BRITO

Secretárias

LÍDIA FERRAZ
MARLY FLORES DOS SANTOS

Setor de Preparação e Controle dos Levantamentos da Educação Fundamental, Média, Especial, Supletiva e Financiamento da Educação

FERNANDO RUBENS BRANDÃO BARROS
NORMA SUELY DA COSTA CONCEIÇÃO
ZÉLIA MARIA DE JESUS
FÁTIMA FONTENELLE ALVES DE BRITO

Setor de Preparação e Controle dos Levantamentos da Educação Superior

MARIA DAS DORES PEREIRA ROSA – Chefe de Setor
MARIA LUIZA GALESICO
RAIMUNDO NONATO AIRES
SANDRA MARIA DA SILVA PASSOS

Setor de Preparação e Crítica dos Questionários

CELIA CRISTINA GEDEON ARAÚJO – Chefe de Setor
FRANCISCO DE SOUZA MARQUES
CELIA MARCIA MARTINS LIMA
LUCIA DE SOUZA T. FARIAS
CRISTINA DE LOURDES O. ABREU

Setor de Análises Estatísticas

VERA LYRA DA SILVA DE MELLO – Chefe de Setor

Setor de Processamento e Operação

JORGE ROBERTO PEREIRA DUARTE – Chefe de Setor
JOSÉ MARIA DA PAIXÃO NASCIMENTO
PEDRO GONÇALVES COSTA
JOSIMAR GUEDES DE CARVALHO
NILO RIBEIRO MORAES
REINALDO GAYA LOPES DOS SANTOS
SÉRGIO ANTONIO M. DE OLIVEIRA
PEDRO HENRIQUE DE MOURA ARAÚJO

Setor de Desenvolvimento de Sistemas

JÚLIO CESAR SANTOS TOSTES – Chefe de Setor
HÉLIO FRANCO RULL

Setor de Disseminação e Documentação

MARIA DE FÁTIMA TEIXEIRA LIMA
MARIA DO CARMO MAGALHÃES
CRISTINA MEDEIROS DE OLIVEIRA
MAURÍCIO GOLDENBERG
ANTONIO JOSÉ AMORIM



SISTEMA ESTATÍSTICO DA EDUCAÇÃO

MEC/SAG/CPS
COORDENAÇÃO DO SISTEMA ESTATÍSTICO DA EDUCAÇÃO
Esplanada dos Ministérios
Bloco "L" - Anexo I 3º Andar
CEP 70 047 900 - Brasília - DF
Telefones: (061) 2 24 66 00 / 2 24 65 35
FAX: (061) 226 15 62 / 321 29 20
Telex: (061) 1068