



B0001035



MINISTÉRIO DA EDUCAÇÃO GOVERNO DO BRASIL
SECRETARIA DE ADMINISTRAÇÃO GERAL
Coordenação Geral de Planejamento Setorial
Coordenação de Informações para o Planejamento

Sinopse Estatística de Classes de Alfabetização e Educação Pré-Escolar



N. Cham.: R 31:372(81)"1988" B823s

Autor: Brasil. Ministério da Educ
Título: Sinopse estatística de classes de alfabetização
e educação pré-escolar : censo educacional 1988



11963

Ac. 33583

Ex.1 INEP CIBEC

Censo Educacional 88

MINISTRO DE ESTADO DA EDUCAÇÃO

José Goldemberg

SECRETÁRIO EXECUTIVO

Antonio de Souza Teixeira Júnior

SECRETÁRIO DE ADMINISTRAÇÃO GERAL

Antonio de Souza Teixeira Júnior

COORDENADOR GERAL DE PLANEJAMENTO SETORIAL

Ana Elizabeth Lofrano Alves dos Santos

COORDENADOR DE INFORMAÇÕES PARA O PLANEJAMENTO

Carlos Eduardo Moreno Sampaio

28014

31372
8823a

SECRET
1995/1132-7
1991/08/12

Sinopse Estatística de Classes de Alfabetização e Educação Pré-Escolar

1988

40:33583
8-11963

SISTEMA ESTATÍSTICO DA EDUCAÇÃO	CENSO EDUCACIONAL 1988	MEC/SAG/CPS/CIP	BRASÍLIA	OUTUBRO 1991
---------------------------------------	---------------------------	-----------------	----------	-----------------

S616s

Sinopse estatística de classe de alfabetização e educação pré-escolar 1988: edição preliminar / Ministério da Educação. Coordenação de Informações para o Planejamento. Brasília: MEC/CIP, 1991.

85 p.

1. Estatísticas educacionais; 2. Classe de alfabetização; 3. Educação Pré-Escolar. I. Brasil. Ministério da Educação. Coordenação de Informações para o Planejamento.

CDU: 372:31(81) "1988"

12.01. Erramos - graus de ensino
- Educação pré-escolar - estatísticas
- Classe de alfabetização - estatísticas

31: 372

3823 s

Ac 33583

Ex 11963



Apresentação

A Coordenação de Informações para o Planejamento, do Ministério da Educação, apresenta neste volume uma síntese dos principais dados referentes ao Ensino de Classes de Alfabetização e Educação Pré-Escolar.

Os dados estatísticos, apresentados nesta publicação, reportam-se a Estabelecimentos, Pessoal Docente, Alunado e Dados Gerais, obtidos através do Censo Educacional de 1988.

Esta publicação é uma síntese dos aspectos mais significativos e visa atingir um maior contingente de usuários. Os que necessitarem de informações complementares ou outros cruzamentos e níveis de agregação diversos dos aqui apresentados, deverão dirigir-se à Coordenação de Informações para o Planejamento – MEC/SAG/CPS/CIP.

Introdução

O Sistema Estatístico da Educação congrega a Coordenação de Informações para o Planejamento do Ministério da Educação, a Fundação Instituto Brasileiro de Geografia e Estatística – IBGE e as Secretarias Estaduais de Educação, com o objetivo de produzir dados e informações referentes à área educacional. Os levantamentos são anuais e compreendem as seguintes pesquisas:

- *Educação Pré-Escolar*
- *Ensino de 1º Grau*
- *Ensino de 2º Grau*
- *Ensino Superior*
- *Educação Especial*
- *Ensino Supletivo*
- *Financiamento da Educação*

Estas pesquisas são censitárias e realizadas através da aplicação de formulários de preenchimento obrigatório para todas as instituições, identificadas por um cadastro atualizado anualmente.

Os questionários vão a campo por meio de uma rede de coleta composta pelas Delegacias Estaduais do IBGE e das Secretarias de Educação das Unidades da Federação e também pelo sistema de Mala Direta.

A elaboração dos questionários é orientada pelo Plano Diretor de Informações Estatísticas, cujo conteúdo é definido através de reuniões técnicas com os representantes dos órgãos que compõem o Sistema Estatístico da Educação, após consulta aos usuários sobre a demanda de informações.

S U M Á R I O

APRESENTAÇÃO

INTRODUÇÃO

2 - CLASSE DE ALFABETIZAÇÃO

2.1 - ESTABELECIMENTOS

2.1.1 - Número de Estabelecimentos que Ministram Classe de Alfabetização, por Dependência Administrativa, segundo a Região, a Unidade da Federação e Localização - 1988	17
---	----

2.2 - PESSOAL DOCENTE

2.2.1 - Número de Funções Docentes, por Dependência Administrativa, segundo a Região, a Unidade da Federação e Localização - 1988	23
2.2.2 - Número de Funções Docentes, por Grau de Formação, segundo a Região, a Unidade da Federação e Localização - 1988	26

2.3 - ALUNADO

2.3.1 - Matrícula Inicial por Dependência Administrativa, segundo a Região, a Unidade da Federação e Localização - 1988	31
2.3.2 - Matrícula Inicial por Idade, segundo a Região, a Unidade da Federação e Localização - 1988	34
2.3.3 - Matrícula Final, por Dependência Administrativa, segundo a Região, a Unidade da Federação e Localização - 1987	37
2.3.4 - Matrícula Final por Idade, segundo a Região, a Unidade da Federação e Localização - 1987	40

3 - EDUCAÇÃO PRÉ-ESCOLAR

3.1 - ESTABELECIMENTOS

3.1.1 - Número de Estabelecimentos que Ministram Educação Pré-Escolar, por Dependência Administrativa, segundo a Unidade da Federação e Localização - 1988 47

3.1.1.A - Distribuição Percentual do Número de Estabelecimentos de Pré-Escolar, por Dependência Administrativa - Brasil - 1988 50

3.2 - PESSOAL DOCENTE

3.2.1 - Número de Funções Docentes, por Dependência Administrativa, segundo a Região, a Unidade da Federação e Localização - 1988 53

3.2.1.A - Distribuição Percentual do Número de Funções Docentes em Exercício no Pré-Escolar, por Dependência Administrativa, segundo a localização - Brasil - 1988 56

3.2.2 - Número de Funções Docentes, por Grau de Formação, segundo a Região, a Unidade da Federação e Localização - 1988 57

3.2.2.A - Distribuição Percentual do Número de Funções Docentes em Exercício no Pré-Escolar, por Grau de Formação, segundo a Localização - Brasil - 1988 61

3.3 - ALUNADO

3.3.1 - Matrícula Inicial por Dependência Administrativa, segundo a Região, a Unidade da Federação e Localização - 1988 65

3.3.1.A - Distribuição Percentual da Matrícula Inicial do Pré-Escolar, por Dependência Administrativa, segundo a Localização - Brasil - 1988	68
3.3.2 - Matrícula Inicial por Idade, segundo a Região, a Unidade da Federação e Localização - 1988	69
3.3.2.A - Distribuição Percentual da Matrícula Inicial do Pré-Escolar, por Idade, segundo a Localização - Brasil - 1988	72
3.3.3 - Matrícula Final, por Dependência Administrativa, segundo a Região, a Unidade da Federação e Localização - 1987	73
3.3.3.A - Distribuição Percentual da Matrícula Final do Pré-Escolar, por Dependência Administrativa, segundo a Localização - Brasil - 1987	76
3.3.4 - Matrícula Final por Idade, Segundo a Região, Unidade da Federação e Localização - 1988	77
3.4.1 - Número de Turmas por Dependência Administrativa, Segundo a Região, a Unidade da Federação e Localização - 1988	80
3.4.2 - Número de Turmas por Número de Alunos, Segundo a Região, a Unidade da Federação e Localização - 1988	83

CLASSES ALFABETIZAÇÃO

ESTABLISHED 1908

1

2.1.1 - NUMERO DE ESTABELECIMENTOS QUE MINISTRAM CLASSE DE ALFABETIZACAO, POR DEPENDENCIA ADMINISTRATIVA, SEGUNDO A REGIAO, A UNIDADE DA FEDERACAO E LOCALIZACAO - 1988

UNIDADE DA FEDERACAO	LOCALIZACAO	ESTABELECIMENTOS DE ENSINO				
		TOTAL	DEPENDENCIA ADMINISTRATIVA			
			FEDERAL	ESTADUAL	MUNICIPAL	PARTICULAR
RRASII	TOTAL	41096	79	5497	29972	5548
	RURAL	28447	45	1967	26075	360
REGIÃO NORTE	TOTAL	2994	6	385	2253	350
	RURAL	2285	3	239	2030	13
RONDONIA	TOTAL	21	-	7	10	4
	RURAL	6	-	1	5	-
ACRE	TOTAL	51	-	31	12	8
	RURAL	3	-	2	1	-
AMAZONAS	TOTAL	281	-	-	154	127
	RURAL	110	-	-	109	1
RORAIMA	TOTAL	2	1	-	-	1
	RURAL	-	-	-	-	-
PARA	TOTAL	2634	5	347	2077	205
	RURAL	2166	3	236	1915	12
AMAPA	TOTAL	5	-	-	-	5
	RURAL	-	-	-	-	-
REGIÃO NORDESTE	TOTAL	30223	66	2581	24412	3164
	RURAL	23008	40	526	22132	310
MARANHÃO	TOTAL	35	-	-	34	1
	RURAL	33	-	-	33	-
PIAUI	TOTAL	154	1	6	2	145
	RURAL	5	-	1	2	2

UNIDADE DA FEDERACAO	LOCALIZACAO	ESTABELECIMENTOS DE ENSINO				
		TOTAL	DEPENDENCIA ADMINISTRATIVA			
			FEDERAL	ESTADUAL	MUNICIPAL	PARTICULAR
CEARA	TOTAL	14280	27	610	13007	636
	RURAL	12394	11	171	12095	117
RIO GRANDE DO NORTE	TOTAL	3	-	-	1	2
	RURAL	1	-	-	1	-
PARAIBA	TOTAL	4080	3	457	3208	412
	RURAL	2913	2	124	2765	22
PERNAMBUCO	TOTAL	1178	7	84	275	812
	RURAL	224	1	5	139	79
ALAGOAS	TOTAL	378	-	16	253	109
	RURAL	256	-	3	213	40
SERGIPE	TOTAL	262	-	21	184	57
	RURAL	164	-	5	155	4
BAHIA	TOTAL	9853	28	1387	7448	990
	RURAL	7018	26	217	6729	46
REGIÃO SUDESTE	TOTAL	5811	5	2007	2118	1681
	RURAL	2015	-	1107	885	23
ESPIRITO SANTO	TOTAL	130	-	17	13	100
	RURAL	15	-	12	3	-
RIO DE JANEIRO	TOTAL	5681	5	1990	2105	1581
	RURAL	2000	-	1095	882	23
REGIÃO CENTRO-OESTE	TOTAL	2068	2	524	1189	353
	RURAL	1139	2	95	1028	14

2.1.1 - NUMERO DE ESTABELECIMENTOS QUE MINISTRAM CLASSE DE ALFABETIZACAO, POR DEPENDENCIA ADMINISTRATIVA, SEGUNDO A REGIAO, A UNIDADE DA FEDERACAO E LOCALIZACAO - 1988

UNIDADE DA FEDERACAO	LOCALIZACAO	ESTABELECIMENTOS DE ENSINO				
		TOTAL	DEPENDENCIA ADMINISTRATIVA			
			FEDERAL	ESTADUAL	MUNICIPAL	PARTICULAR
MATO GROSSO DO SUL	TOTAL	5	-	-	2	3
	RURAL	-	-	-	-	-
MATO GROSSO	TOTAL	77	-	1	12	64
	RURAL	10	-	-	9	1
GOIAS	TOTAL	1985	2	523	1175	285
	RURAL	1129	2	95	1019	13
DISTRITO FEDERAL	TOTAL	1	-	-	-	1
	RURAL	-	-	-	-	-

FONTE: MEC/SAG/CPS/COORDENACAO DE INFORMACOES PARA O PLANEJAMENTO
 NOTA: CONSTAM NA TABELA APENAS OS ESTABELECIMENTOS EM ATIVIDADE.

CLASSE DE ALFABETIZACAO
2. PESSOAL DOCENTE EM EXERCICIO
2.2.1 - NUMERO DE FUNCOES DOCENTES, POR DEPENDENCIA ADMINISTRATIVA,
SEGUNDO A REGIAO, A UNIDADE DA FEDERACAO E LOCALIZACAO - 1988

UNIDADE DA FEDERACAO	LOCALIZACAO	FUNCOES DOCENTES DO PESSOAL EM EXERCICIO				
		TOTAL	DEPENDENCIA ADMINISTRATIVA			
			FEDERAL	ESTADUAL	MUNICIPAL	PARTICULAR
BRASIL	TOTAL	60558	168	11089	37797	11504
	RURAL	31399	90	2391	28450	468
REGIAO NORTE	TOTAL	4531	28	781	2834	888
	RURAL	2555	3	326	2203	23
RONDONIA	TOTAL	96	-	31	55	10
	RURAL	10	-	5	5	-
ACRE	TOTAL	125	-	65	24	36
	RURAL	3	-	2	1	-
AMAZONAS	TOTAL	536	-	-	215	321
	RURAL	110	-	-	109	1
RORAIMA	TOTAL	7	3	-	-	4
	RURAL	-	-	-	-	-
PARA	TOTAL	3758	25	685	2540	508
	RURAL	2432	3	319	2088	22
AMAPA	TOTAL	9	-	-	-	9
	RURAL	-	-	-	-	-
REGIAO NORDESTE	TOTAL	40191	124	5281	29027	5759
	RURAL	25265	84	664	24131	386
MARANHAO	TOTAL	41	-	-	38	3
	RURAL	34	-	-	34	-
PIAUI	TOTAL	377	3	29	1	344
	RURAL	19	-	1	1	17

MEC/CIPEC
SIRE - CIBEC

CLASSE DE ALFABETIZACAO
2. PESSOAL DOCENTE EM EXERCICIO
2.2.1 - NUMERO DE FUNCOES DOCENTES, POR DEPENDENCIA ADMINISTRATIVA,
SEGUNDO A REGIAO, A UNIDADE DA FEDERACAO E LOCALIZACAO - 1988

UNIDADE DA FEDERACAO	LOCALIZACAO	FUNCOES DOCENTES DO PESSOAL EM EXERCICIO				
		TOTAL	DEPENDENCIA ADMINISTRATIVA			
			FEDERAL	ESTADUAL	MUNICIPAL	PARTICULAR
CEARA	TOTAL	18189	35	1120	15822	1212
	RURAL	14210	16	188	13878	128
RIO GRANDE DO NORTE	TOTAL	12	-	-	2	10
	RURAL	2	-	-	2	-
PARAIBA	TOTAL	5502	3	800	4033	666
	RURAL	3349	2	149	3172	26
PERNAMBUCO	TOTAL	2177	12	234	512	1419
	RURAL	320	2	6	215	97
ALAGOAS	TOTAL	620	-	41	383	196
	RURAL	327	-	5	262	60
SERGIPE	TOTAL	478	-	47	284	147
	RURAL	202	-	9	188	5
BAHIA	TOTAL	12795	71	3010	7952	1762
	RURAL	6802	64	306	6379	53
REGIAO SUDESTE	TOTAL	12290	13	3646	4504	4127
	RURAL	2314	-	1244	1031	39
ESPIRITO SANTO	TOTAL	360	-	40	28	292
	RURAL	32	-	30	2	-
RIO DE JANEIRO	TOTAL	11930	13	3606	4476	3835
	RURAL	2282	-	1214	1029	39
REGIAO CENTRO-OESTE	TOTAL	3546	3	1381	1432	730
	RURAL	1265	3	157	1085	20

CLASSE DE ALFABETIZACAO
2. PESSOAL DOCENTE EM EXERCICIO
2.2.1 - NUMERO DE FUNCOES DOCENTES, POR DEPENDENCIA ADMINISTRATIVA,
SEGUNDO A REGIAO, A UNIDADE DA FEDERACAO E LOCALIZACAO - 1988

UNIDADE DA FEDERACAO	LOCALIZACAO	FUNCOES DOCENTES DO PESSOAL EM EXERCICIO				
		TOTAL	DEPENDENCIA ADMINISTRATIVA			
			FEDERAL	ESTADUAL	MUNICIPAL	PARTICULAR
MATO GROSSO DO SUL	TOTAL	5	-	-	2	3
	RURAL	-	-	-	-	-
MATO GROSSO	TOTAL	284	-	96	29	159
	RURAL	13	-	-	10	3
GOTAS	TOTAL	3257	3	1285	1401	568
	RURAL	1252	3	157	1075	17
DISTRITO FEDERAL	TOTAL	-	-	-	-	-
	RURAL	-	-	-	-	-

FONTE: MEC/SAG/CPS/COORDENACAO DE INFORMACOES PARA O PLANEJAMENTO

NOTAS: 1 - O MESMO PROFESSOR PODE EXERCER MAIS DE UMA FUNCAO DOCENTE.

2 - ESTABELECIMENTOS EM ATIVIDADE NAO INFORMARAM O NUMERO DE FUNCOES DOCENTES.

CLASSE DE ALFABETIZACAO
2. PESSOAL DOCENTE EM EXERCICIO
2.2.2 - NUMERO DE FUNCOES DOCENTES, POR GRAU DE FORMACAO,
SEGUNDO A REGIAO, A UNIDADE DA FEDERACAO E LOCALIZACAO - 1988

UNIDADE DA FEDERACAO	LOCALIZACAO	FUNCOES DOCENTES DO PESSOAL EM EXERCICIO									
		TOTAL	GRAU DE FORMACAO						3. GRAU		COMPLETO SEM LICEN- CIATURA
			1. GRAU		2. GRAU		OUTRA FORMACAO COMPLETA	LICENCIATURA			
			INCOM- PLETO	COMPLETO	FORM.MAGISTERIO INCOM- PLETA	COMPLETA		INCOM- PLETO	COMPLETA		
BRASIL	TOTAL	60558	17936	8152	2070	26478	1292	1433	2879	318	
	RURAL	31399	16774	6668	1097	6158	372	121	183	26	
REGIÃO NORTE	TOTAL	4531	1806	767	231	1514	111	47	44	11	
	RURAL	2555	1649	598	87	190	28	-	2	1	
RONDONIA	TOTAL	96	5	3	3	80	-	-	5	-	
	RURAL	10	1	3	1	5	-	-	-	-	
ACRE	TOTAL	125	2	10	14	88	3	2	5	1	
	RURAL	3	-	1	1	1	-	-	-	-	
AMAZONAS	TOTAL	536	53	38	13	402	2	15	12	1	
	RURAL	110	53	36	9	11	-	-	-	1	
RORAIMA	TOTAL	7	-	-	-	7	-	-	-	-	
	RURAL	-	-	-	-	-	-	-	-	-	
PARA	TOTAL	3758	1746	716	200	931	106	28	22	9	
	RURAL	2432	1595	558	76	173	28	-	2	-	
AMAPA	TOTAL	9	-	-	1	6	-	2	-	-	
	RURAL	-	-	-	-	-	-	-	-	-	
REGIÃO NORDESTE	TOTAL	40191	15509	6840	1482	14305	683	450	839	83	
	RURAL	25265	14553	5760	887	3694	277	41	44	9	
....	TOTAL	41	19	8	1	11	2	-	-	-	
	RURAL	34	19	8	1	4	2	-	-	-	

CLASSE DE ALFABETIZACAO
2. PESSOAL DOCENTE EM EXERCICIO
2.2.2 - NUMERO DE FUNCOES DOCENTES, POR GRAU DE FORMACAO,
SEGUNDO A REGIAO, A UNIDADE DA FEDERACAO E LOCALIZACAO - 1988



UNIDADE DA FEDERACAO	LOCALIZACAO	FUNCOES DOCENTES DO PESSOAL EM EXERCICIO								
		TOTAL	GRAU DE FORMACAO							
			1. GRAU		2. GRAU			3. GRAU		COMPLETO SEM LICEN- CIATURA
			INCOM- PLETO	COMPLEIO	FORM.MAGISTERIO		OUTRA FORMACAO COMPLETA	LICENCIATURA		
INCOM- PLETA	COMPLETA	INCOM- PLETO			COMPLETA					
PIAUI	TOTAL	377	7	14	9	315	22	2	8	-
	RURAL	19	1	4	-	8	-	-	6	-
CEARA	TOTAL	18189	10001	3971	514	3184	185	62	245	27
	RURAL	14210	9349	3477	335	947	84	5	11	2
RIO GRANDE DO NORTE	TOTAL	12	2	-	-	7	-	-	3	-
	RURAL	2	2	-	-	-	-	-	-	-
PARAIBA	TOTAL	5502	1820	1029	321	1770	259	113	174	16
	RURAL	3349	1712	786	190	535	108	8	9	1
PERNAMBUCO	TOTAL	2177	13	60	80	1576	30	167	225	26
	RURAL	320	7	25	18	233	3	20	12	2
ALAGOAS	TOTAL	620	133	83	55	293	22	10	23	1
	RURAL	327	122	70	25	95	11	1	2	1
SERGIPE	TOTAL	478	70	49	71	237	13	16	21	1
	RURAL	202	66	27	39	68	1	-	1	-
BAHIA	TOTAL	12795	3444	1626	431	6912	150	80	140	12
	RURAL	6802	3275	1363	279	1804	68	7	3	3
REGIAO SUDESTE	TOTAL	12290	25	97	89	8851	328	824	1878	198
	RURAL	2314	19	38	8	1969	52	78	134	16
ESPIRITO SANTO	TOTAL	360	-	6	6	260	13	13	53	9
	RURAL	32	-	-	-	32	-	-	-	-

CLASSE DE ALFABETIZACAO
2. PESSOAL DOCENTE EM EXERCICIO
2.2.2 - NUMERO DE FUNCOES DOCENTES, POR GRAU DE FORMACAO,
SEGUNDO A REGIAO, A UNIDADE DA FEDERACAO E LOCALIZACAO - 1988

UNIDADE DA FEDERACAO	LOCALIZACAO	FUNCOES DOCENTES DO PESSOAL EM EXERCICIO								
		TOTAL	GRAU DE FORMACAO							
			1. GRAU		2. GRAU			3. GRAU		
			INCOM- PLETO	COMPLETO	FORM. MAGISTERIO		OUTRA FORMACAO COMPLETA	LICENCIATURA		COMPLETO SEM LICEN- CIATURA
INCOM- PLETA	COMPLETA	INCOM- PLETO			COMPLETA					
RIO DE JANEIRO	TOTAL	11930	25	91	83	8591	315	811	1825	189
	RURAL	2282	19	38	8	1937	52	78	134	16
REGIAO CENTRO-OESTE	TOTAL	3546	596	448	268	1808	170	112	118	26
	RURAL	1265	553	272	115	305	15	2	3	-
MATO GROSSO DO SUL	TOTAL	5	-	-	-	5	-	-	-	-
	RURAL	-	-	-	-	-	-	-	-	-
MATO GROSSO	TOTAL	284	10	57	20	113	46	16	17	5
	RURAL	13	5	3	1	3	-	1	-	-
GOIAS	TOTAL	3257	586	391	248	1690	124	96	101	21
	RURAL	1252	548	269	114	302	15	1	3	-
DISTRITO FEDERAL	TOTAL	-	-	-	-	-	-	-	-	-
	RURAL	-	-	-	-	-	-	-	-	-

FONTE: MEC/SAG/CPS/COORDENACAO DE INFORMACOES PARA O PLANEJAMENTO

NOTAS: 1 - UM MESMO PROFESSOR PODE EXERCER MAIS DE UMA FUNCAO DOCENTE.

2 - ESTABELECIMENTOS EM ATIVIDADE NAO INFORMARAM O NUMERO DE FUNCOES DOCENTES.

A JUNADO

3

2.3.1 - MATRICULA INICIAL POR DEPENDENCIA ADMINISTRATIVA, SEGUNDO A REGIAO, A UNIDADE DA FEDERACAO E LOCALIZACAO - 1988

UNIDADE DA FEDERACAO	LOCALIZACAO	MATRICULA INICIAL				
		TOTAL	DEPENDENCIA ADMINISTRATIVA			
			FEDERAL	ESTADUAL	MUNICIPAL	PARTICULAR
BRASIL	TOTAL	1350757	5702	285369	783609	276077
	RURAL	589444	3881	43044	551769	10750
REGIÃO NORTE	TOTAL	110928	635	22469	62587	25237
	RURAL	50142	98	7282	42053	709
RONDONIA	TOTAL	2414	-	860	633	921
	RURAL	460	-	142	318	-
ACRE	TOTAL	3465	-	1700	727	1038
	RURAL	83	-	39	44	-
AMAZONAS	TOTAL	12305	-	-	4025	8280
	RURAL	672	-	-	668	4
RORAIMA	TOTAL	207	74	-	-	133
	RURAL	-	-	-	-	-
PARA	TOTAL	92195	561	19909	57202	14523
	RURAL	48927	98	7101	41023	705
AMAPA	TOTAL	342	-	-	-	342
	RURAL	-	-	-	-	-
REGIÃO NORDESTE	TOTAL	883989	4736	145843	595262	138148
	RURAL	487683	3763	15845	459417	8658
MARANHÃO	TOTAL	373	-	-	373	-
	RURAL	289	-	-	289	-
PIAUI	TOTAL	8997	55	34	45	8863
	RURAL	309	-	8	45	256

UNIDADE DA FEDERACAO	LOCALIZACAO	MATRICULA INICIAL				
		TOTAL	DEPENDENCIA ADMINISTRATIVA			
			FEDERAL	ESTADUAL	MUNICIPAL	PARTICULAR
CEARA	TOTAL	335800	893	29760	274580	30567
	RURAL	230787	428	3291	225149	1919
RIO GRANDE DO NORTE	TOTAL	-	-	-	-	-
	RURAL	-	-	-	-	-
PARAIBA	TOTAL	112865	88	20421	75892	16464
	RURAL	56189	50	3069	52413	657
PERNAMBUCO	TOTAL	54234	504	6247	14001	33482
	RURAL	8267	279	207	5213	2568
ALAGOAS	TOTAL	15546	-	1338	8788	5420
	RURAL	7352	-	147	5513	1692
SERGIPE	TOTAL	12318	-	1297	7566	3455
	RURAL	5388	-	208	5009	171
BAHIA	TOTAL	343856	3196	86746	214017	39897
	RURAL	179102	3006	8915	165786	1395
REGIÃO SUDESTE	TOTAL	275058	311	78930	101748	94061
	RURAL	33446	-	15729	16684	1033
ESPIRITO SANTO	TOTAL	6827	-	710	846	5271
	RURAL	405	-	264	141	-
RIO DE JANEIRO	TOTAL	268231	311	78228	100902	88790
	RURAL	33041	-	15465	16543	1033
REGIÃO CENTRO-OESTE	TOTAL	80782	20	38119	24012	18631
	RURAL	18173	20	4188	13615	350

UNIDADE DA FEDERACAO	LOCALIZACAO	MATRICULA INICIAL				
		TOTAL	DEPENDENCIA ADMINISTRATIVA			
			FEDERAL	ESTADUAL	MUNICIPAL	PARTICULAR
MATO GROSSO DO SUL	TOTAL	139	-	-	56	83
	RURAL	-	-	-	-	-
MATO GROSSO	TOTAL	3902	-	-	168	3734
	RURAL	171	-	-	77	94
GOIAS	TOTAL	76715	20	38119	23788	14788
	RURAL	18002	20	4188	13538	256
DISTRITO FEDERAL	TOTAL	26	-	-	-	26
	RURAL	-	-	-	-	-

FONTE: MEC/SAG/CPS/COORDENACAO DE INFORMACOES PARA O PLANEJAMENTO

2.3.2 - MATRICULA INICIAL POR IDADE, SEGUNDO A REGIAO, A UNIDADE DA FEDERACAO E LOCALIZACAO - 1988

UNIDADE DA FEDERACAO	LOCALIZACAO	MATRICULA INICIAL				
		TOTAL	IDADE			
			MENOS DE 6 ANOS	6 ANOS	7 ANOS	MAIS DE 7 ANOS
BRASIL	TOTAL	1350757	104492	371642	324604	550019
	RURAL	589444	30786	89913	131968	336777
REGIÃO NORTE	TOTAL	110928	8637	31755	25680	44856
	RURAL	50142	2941	7701	12559	26941
RONDONIA	TOTAL	2414	913	385	238	878
	RURAL	460	146	80	37	197
ACRE	TOTAL	3465	305	1623	903	634
	RURAL	83	2	25	25	31
AMAZONAS	TOTAL	12305	901	9307	1325	772
	RURAL	672	97	339	117	119
RORAIMA	TOTAL	207	39	168	-	-
	RURAL	-	-	-	-	-
PARA	TOTAL	92195	6386	20028	23210	42571
	RURAL	48927	2696	7257	12380	26594
AMAPA	TOTAL	342	93	244	4	1
	RURAL	-	-	-	-	-
REGIÃO NORDESTE	TOTAL	883989	61518	190564	204817	427090
	RURAL	487683	26223	70418	103923	287119
MARANHÃO	TOTAL	373	44	103	99	127
	RURAL	289	11	83	83	112
PIAUI	TOTAL	8997	1003	4048	1909	2037
	RURAL	309	21	70	52	166

UNIDADE DA FEDERACAO	LOCALIZACAO	MATRICULA INICIAL				
		TOTAL	IDADE			
			MENOS DE 6 ANOS	6 ANOS	7 ANOS	MAIS DE 7 ANOS
CEARA	TOTAL RURAL	335800 250787	23856 15557	62807 33175	74121 46496	175016 135759
RIO GRANDE DO NORTE	TOTAL RURAL	-	-	-	-	-
PARAIBA	TOTAL RURAL	112865 56189	6365 1968	25493 10242	31382 13934	49625 30045
PERNAMBUCO	TOTAL RURAL	54234 8267	9195 688	24886 2421	10583 1846	9570 3312
ALAGOAS	TOTAL RURAL	15546 7352	1468 349	4097 1092	3911 2061	6070 3850
SERGIPE	TOTAL RURAL	12318 5388	1127 150	2764 783	2958 1300	5469 3155
BAHIA	TOTAL RURAL	343856 179102	18460 7679	66366 22552	79854 38151	179176 110720
REGIÃO SUDESTE	TOTAL RURAL	275058 33446	24515 982	125271 9112	73496 10572	51776 12780
ESPIRITO SANTO	TOTAL RURAL	6827 405	2083 89	3798 139	588 71	358 106
RIO DE JANEIRO	TOTAL RURAL	268231 33041	22432 893	121473 8973	72908 10501	51418 12674
REGIÃO CENTRO-OESTE	TOTAL RURAL	80782 18173	9822 640	24052 2682	20611 4914	26297 9937

2.3.2 - MATRICULA INICIAL POR IDADE, SEGUNDO A REGIAO, A UNIDADE DA FEDERACAO E LOCALIZACAO - 1988

UNIDADE DA FEDERACAO	LOCALIZACAO	MATRICULA INICIAL				
		TOTAL	IDADE			
			MENOS DE 6 ANOS	6 ANOS	7 ANOS	MAIS DE 7 ANOS
MATO GROSSO DO SUL	TOTAL	139	47	69	5	18
	RURAL	-	-	-	-	-
MATO GROSSO	TOTAL	3902	1189	1296	637	780
	RURAL	171	2	25	67	77
GOIAS	TOTAL	76715	8586	22661	19969	25499
	RURAL	18002	638	2657	4847	9860
DISTRITO FEDERAL	TOTAL	26	-	26	-	-
	RURAL	-	-	-	-	-

FONTE: MEC/SAG/CPS/COORDENACAO DE INFORMACOES PARA O PLANEJAMENTO

UNIDADE DA FEDERACAO	LOCALIZACAO	MATRICULA FINAL				
		TOTAL	DEPENDENCIA ADMINISTRATIVA			
			FEDERAL	ESTADUAL	MUNICIPAL	PARTICULAR
BRASIL	TOTAL	1227879	6594	199698	753872	267715
	RURAL	575823	4855	31051	530604	9313
REGIAO NORTE	TOTAL	81068	461	19074	39938	21595
	RURAL	33568	30	5627	27276	635
RONDONIA	TOTAL	1531	-	645	243	643
	RURAL	115	-	-	74	41
ACRE	TOTAL	1852	-	922	186	744
	RURAL	17	-	17	-	-
AMAZONAS	TOTAL	7093	-	-	276	6817
	RURAL	254	-	-	247	7
RORAIMA	TOTAL	147	27	-	-	120
	RURAL	-	-	-	-	-
PARA	TOTAL	70223	434	17507	39233	13049
	RURAL	33182	30	5610	26955	587
AMAPA	TOTAL	222	-	-	-	222
	RURAL	-	-	-	-	-
REGIAO NORDESTE	TOTAL	831627	5887	94258	598002	133480
	RURAL	500682	4825	10529	478084	7244
MARANHAO	TOTAL	140230	1740	4272	126411	7807
	RURAL	111049	1424	823	108447	355
PIAUI	TOTAL	6782	63	24	57	6638
	RURAL	271	-	-	57	214

RECIBO
SAG - CIBEC

UNIDADE DA FEDERACAO	LOCALIZACAO	MATRICULA FINAL				
		TOTAL	DEPENDENCIA ADMINISTRATIVA			
			FEDERAL	ESTADUAL	MUNICIPAL	PARTICULAR
CEARA	TOTAL	279602	774	13904	236279	28645
	RURAL	200191	432	2093	195992	1674
RIO GRANDE DO NORTE	TOTAL	-	-	-	-	-
	RURAL	-	-	-	-	-
PARAIBA	TOTAL	78203	101	6761	55408	15933
	RURAL	42379	61	1900	39688	730
PERNAMBUCO	TOTAL	46007	419	4411	11642	29535
	RURAL	6908	301	186	4730	1691
ALAGOAS	TOTAL	11606	-	1041	6058	4507
	RURAL	5332	-	63	4077	1192
SERGIPE	TOTAL	10169	-	756	6159	3254
	RURAL	4430	-	133	4052	245
BAHIA	TOTAL	259028	2790	63089	155988	37161
	RURAL	130122	2607	5331	121041	1143
REGIÃO SUDESTE	TOTAL	245990	246	61027	89972	94745
	RURAL	26264	-	12119	12987	1158
MINAS GERAIS	TOTAL	-	-	-	-	-
	RURAL	-	-	-	-	-
ESPIRITO SANTO	TOTAL	6584	-	603	761	5220
	RURAL	343	-	221	122	-
RIO DE JANEIRO	TOTAL	239406	246	60424	89211	89525
	RURAL	25921	-	11898	12865	1158

UNIDADE DA FEDERACAO	LOCALIZACAO	MATRICULA FINAL				
		TOTAL	DEPENDENCIA ADMINISTRATIVA			
			FEDERAL	ESTADUAL	MUNICIPAL	PARTICULAR
SAO PAULO	TOTAL	-	-	-	-	-
	RURAL	-	-	-	-	-
REGIAO SUL	TOTAL	-	-	-	-	-
	RURAL	-	-	-	-	-
PARANA	TOTAL	-	-	-	-	-
	RURAL	-	-	-	-	-
SANTA CATARINA	TOTAL	-	-	-	-	-
	RURAL	-	-	-	-	-
RIO GRANDE DO SUL	TOTAL	-	-	-	-	-
	RURAL	-	-	-	-	-
REGIAO CENTRO-OESTE	TOTAL	69194	-	25339	25960	17895
	RURAL	15309	-	2776	12257	276
MATO GROSSO DO SUL	TOTAL	22	-	-	-	22
	RURAL	-	-	-	-	-
MATO GROSSO	TOTAL	3093	-	-	184	2909
	RURAL	141	-	-	79	62
GOIAS	TOTAL	66079	-	25339	25776	14964
	RURAL	15168	-	2776	12178	214
DISTRITO FEDERAL	TOTAL	-	-	-	-	-
	RURAL	-	-	-	-	-

FONTE: MEC/SAG/CPS/COORDENACAO DE INFORMACOES PARA O PLANEJAMENTO

2.3.4 - MATRICULA FINAL POR IDADE, SEGUNDO A REGIAO, A UNIDADE DA FEDERACAO E LOCALIZACAO - 1987

UNIDADE DA FEDERACAO	LOCALIZACAO	MATRICULA FINAL				
		TOTAL	IDADE			
			MENOS DE 6 ANOS	6 ANOS	7 ANOS	MAIS DE 7 ANOS
BRASIL	TOTAL	1227879	90856	296059	323254	517710
	RURAL	575823	32007	83116	137516	323184
REGIÃO NORTE	TOTAL	81068	6050	20939	21938	32141
	RURAL	33568	1891	5247	9224	17206
RONDONIA	TOTAL	1531	586	250	162	533
	RURAL	115	-	-	24	91
ACRE	TOTAL	1852	92	722	621	417
	RURAL	17	-	4	6	7
AMAZONAS	TOTAL	7093	439	4474	1821	359
	RURAL	254	13	135	63	43
RORAIMA	TOTAL	147	2	145	-	-
	RURAL	-	-	-	-	-
PARA	TOTAL	70223	4909	15148	19334	30832
	RURAL	33182	1878	5108	9131	17065
AMAPA	TOTAL	222	22	200	-	-
	RURAL	-	-	-	-	-
REGIÃO NORDESTE	TOTAL	831627	61132	165247	200793	404455
	RURAL	500682	29207	70296	115215	285964
MARANHÃO	TOTAL	140230	13488	25877	36202	64663
	RURAL	111049	9628	18530	28325	54566
PIAUÍ	TOTAL	6782	749	3105	1685	1243
	RURAL	271	5	73	55	138

UNIDADE DA FEDERACAO	LOCALIZACAO	MATRICULA FINAL				
		TOTAL	IDADE			
			MENOS DE 6 ANOS	6 ANOS	7 ANOS	MAIS DE 7 ANOS
CEARA	TOTAL	279602	18358	47657	62052	151535
	RURAL	200191	11590	26611	42149	119841
RIO GRANDE DO NORTE	TOTAL	-	-	-	-	-
	RURAL	-	-	-	-	-
PARAIBA	TOTAL	78203	5488	17423	21588	33704
	RURAL	42379	1894	6764	11426	22295
PERNAMBUCO	TOTAL	46007	6227	18778	11901	9101
	RURAL	6908	465	1732	1960	2751
ALAGOAS	TOTAL	11606	1052	3054	2906	4594
	RURAL	5332	104	724	1362	3142
SERGIPE	TOTAL	10169	1096	1853	2357	4863
	RURAL	4430	244	442	1015	2729
BAHIA	TOTAL	259028	14674	47500	62102	134752
	RURAL	130122	5277	15420	28923	80502
REGIAO SUDESTE	TOTAL	245990	17275	91570	81790	55355
	RURAL	26264	454	5800	8903	11107
MINAS GERAIS	TOTAL	-	-	-	-	-
	RURAL	-	-	-	-	-
ESPIRITO SANTO	TOTAL	6584	1597	3650	1021	316
	RURAL	343	81	131	48	83
RIO DE JANEIRO	TOTAL	239406	15678	87920	80769	55039
	RURAL	25921	373	5669	8855	11024

2.3.4 - MATRICULA FINAL POR IDADE, SEGUNDO A REGIAO, A UNIDADE DA FEDERACAO E LOCALIZACAO - 1987

UNIDADE DA FEDERACAO	LOCALIZACAO	MATRICULA FINAL				
		TOTAL	IDADE			
			MENOS DE 6 ANOS	6 ANOS	7 ANOS	MAIS DE 7 ANOS
SÃO PAULO	TOTAL RURAL	-	-	-	-	-
REGIÃO SUL	TOTAL RURAL	-	-	-	-	-
PARANA	TOTAL RURAL	-	-	-	-	-
SANTA CATARINA	TOTAL RURAL	-	-	-	-	-
RIO GRANDE DO SUL	TOTAL RURAL	-	-	-	-	-
REGIÃO CENTRO-OESTE	TOTAL RURAL	69194 15309	6399 455	18303 1773	18733 4174	25759 8907
MATO GROSSO DO SUL	TOTAL RURAL	22 -	- -	22 -	- -	- -
MATO GROSSO	TOTAL RURAL	3093 141	764 -	1043 5	571 47	715 89
GOIAS	TOTAL RURAL	66079 15168	5635 455	17238 1768	18162 4127	25044 8818
DISTRITO FEDERAL	TOTAL RURAL	-	-	-	-	-

FONTE: MEC/SAG/CPS/COORDENACAO DE INFORMACOES PARA O PLANEJAMENTO

RAJOCSEFT
PRE

ESTABELECIMIENTOS

1

3.1.1 - NÚMERO DE ESTABELECIMENTOS QUE MINISTRAM EDUCAÇÃO PRE-ESCOLAR, POR DEPENDÊNCIA ADMINISTRATIVA, SEGUNDO A REGIÃO, A UNIDADE DA FEDERAÇÃO E LOCALIZAÇÃO - 1988

UNIDADE DA FEDERAÇÃO	LOCALIZAÇÃO	ESTABELECIMENTOS DE ENSINO				
		TOTAL	DEPENDÊNCIA ADMINISTRATIVA			
			FEDERAL	ESTADUAL	MUNICIPAL	PARTICULAR
BRASIL	TOTAL	50470	481	14588	24579	10822
	RURAL	15507	201	2365	12548	393
REGIÃO NORTE	TOTAL	2422	132	597	1232	461
	RURAL	928	55	96	758	19
RONDONIA	TOTAL	224	1	51	129	43
	RURAL	56	-	5	48	3
ACRE	TOTAL	108	-	67	34	7
	RURAL	29	-	18	11	-
AMAZONAS	TOTAL	725	-	233	357	135
	RURAL	265	-	-	265	-
RORAIMA	TOTAL	55	43	-	7	5
	RURAL	22	19	-	3	-
PARA	TOTAL	1181	6	246	673	256
	RURAL	513	4	73	422	14
AMAPA	TOTAL	129	82	-	32	15
	RURAL	43	32	-	9	2
REGIÃO NORDESTE	TOTAL	21072	218	3860	12798	4196
	RURAL	9753	108	563	8827	255
MARANHÃO	TOTAL	2990	32	228	2320	410
	RURAL	1946	12	26	1868	40
PIAUI	TOTAL	1974	5	380	1371	218
	RURAL	1123	2	92	995	34

3.1.1 - NÚMERO DE ESTABELECIMENTOS QUE MINISTRAM EDUCAÇÃO PRE-ESCOLAR, POR DEPENDÊNCIA ADMINISTRATIVA, SEGUNDO A REGIÃO, A UNIDADE DA FEDERAÇÃO E LOCALIZAÇÃO - 1988

UNIDADE DA FEDERAÇÃO	LOCALIZAÇÃO	ESTABELECIMENTOS DE ENSINO				
		TOTAL	DEPENDÊNCIA ADMINISTRATIVA			
			FEDERAL	ESTADUAL	MUNICIPAL	PARTICULAR
CEARA	TOTAL	3252	98	518	2078	558
	RURAL	1539	47	47	1416	29
RIO GRANDE DO NORTE	TOTAL	1402	12	335	718	337
	RURAL	547	5	83	447	12
PARAIBA	TOTAL	2242	9	315	1510	408
	RURAL	1025	3	54	953	15
PERNAMBUCO	TOTAL	2962	20	626	1428	888
	RURAL	843	8	36	756	43
ALAGOAS	TOTAL	848	-	158	534	156
	RURAL	431	-	28	362	41
SERGIPE	TOTAL	953	14	137	646	156
	RURAL	539	6	42	483	8
BAHIA	TOTAL	4449	28	1163	2193	1065
	RURAL	1760	25	155	1547	33
REGIÃO SUDESTE	TOTAL	15012	45	5972	5218	3777
	RURAL	2379	2	1169	1174	34
MINAS GERAIS	TOTAL	4617	2	3095	866	654
	RURAL	1036	1	531	497	7
ESPIRITO SANTO	TOTAL	845	1	327	358	159
	RURAL	189	-	47	140	2
RIO DE JANEIRO	TOTAL	3113	42	528	926	1617
	RURAL	405	1	112	275	17

3.1.1 - NÚMERO DE ESTABELECIMENTOS QUE MINISTRAM EDUCAÇÃO PRE-ESCOLAR, POR DEPENDÊNCIA ADMINISTRATIVA,
SEGUNDO A REGIÃO, A UNIDADE DA FEDERAÇÃO E LOCALIZAÇÃO - 1988

UNIDADE DA FEDERAÇÃO	LOCALIZAÇÃO	ESTABELECIMENTOS DE ENSINO				
		TOTAL	DEPENDÊNCIA ADMINISTRATIVA			
			FEDERAL	ESTADUAL	MUNICIPAL	PARTICULAR
SÃO PAULO	TOTAL	6437	-	2022	3068	1347
	RURAL	749	-	479	262	8
REGIÃO SUL	TOTAL	8899	81	2881	4308	1629
	RURAL	2026	33	406	1514	73
PARANÁ	TOTAL	2965	34	826	1418	687
	RURAL	526	13	72	426	15
SANTA CATARINA	TOTAL	3089	42	861	1726	460
	RURAL	929	15	160	726	28
RIO GRANDE DO SUL	TOTAL	2845	5	1194	1164	482
	RURAL	571	5	174	362	30
REGIÃO CENTRO-OESTE	TOTAL	3065	5	1278	1023	759
	RURAL	421	3	131	275	12
MATO GROSSO DO SUL	TOTAL	544	2	218	182	142
	RURAL	40	2	9	28	1
MATO GROSSO	TOTAL	640	-	270	208	162
	RURAL	98	-	13	80	5
GOIÁS	TOTAL	1524	3	567	633	321
	RURAL	241	1	68	167	5
DISTRITO FEDERAL	TOTAL	357	-	223	-	134
	RURAL	42	-	41	-	1

FONTE: MEC/SAG/CPS/COORDENAÇÃO DE INFORMAÇÕES PARA O PLANEJAMENTO
NOTA: CONSTAM NA TABELA APENAS OS ESTABELECIMENTOS EM ATIVIDADE.

3.1.1.A - DISTRIBUICAO PERCENTUAL DO NUMERO ESTABELECIMENTOS DE PRE-ESCOLAR POR DEPENDENCIA ADMINISTRATIVA SEGUNDO A LOCALIZACAO - BRASIL - 1988

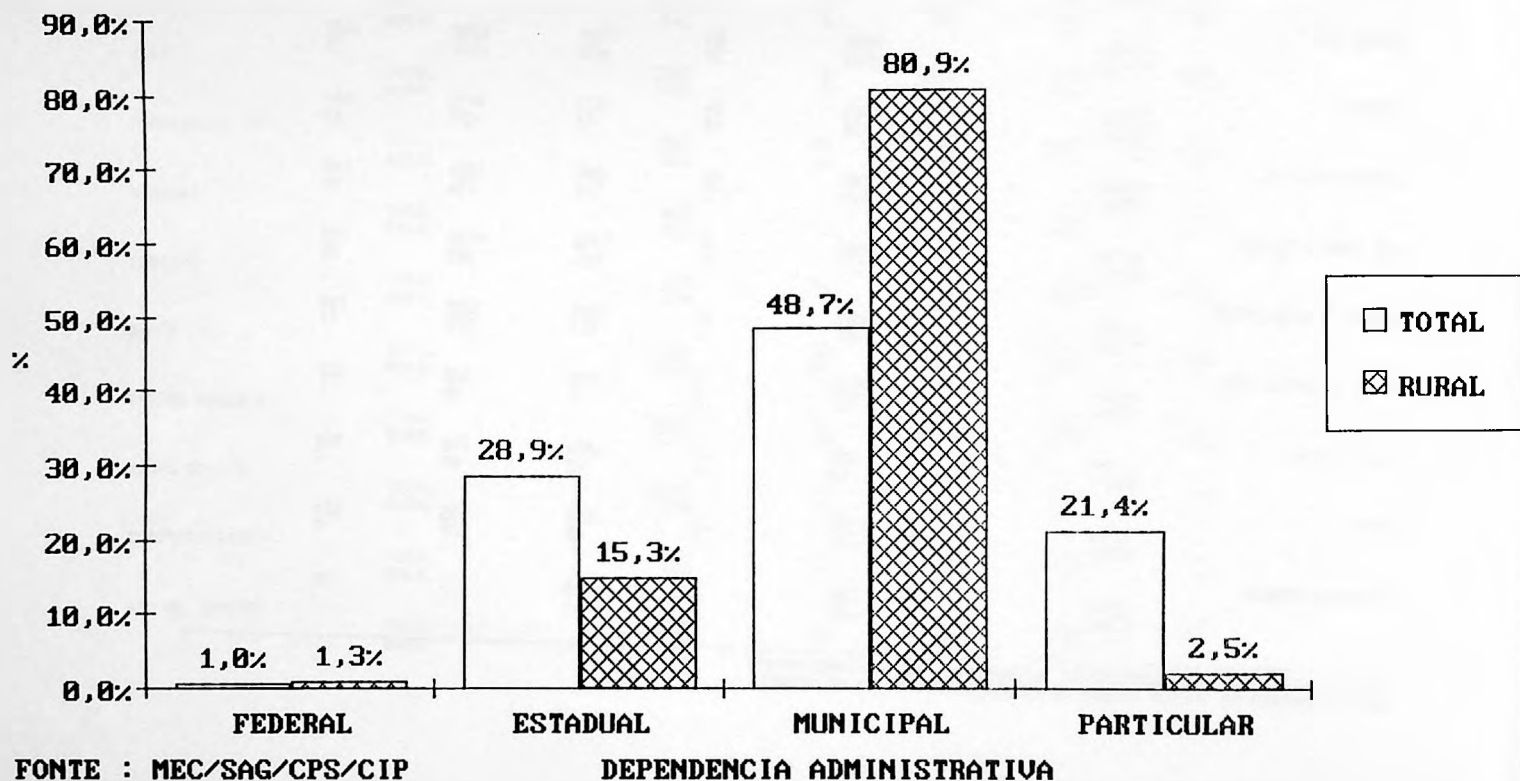

EDUCAÇÃO PRE-ESCOLAR
2. PESSOAL DOCENTE EM EXERCÍCIO
3.2.1 - NÚMERO DE FUNÇÕES DOCENTES, POR DEPENDÊNCIA ADMINISTRATIVA,
SEGUNDO A REGIÃO, A UNIDADE DA FEDERAÇÃO E LOCALIZAÇÃO - 1988

UNIDADE DA FEDERAÇÃO	LOCALIZAÇÃO	FUNÇÕES DOCENTES DO PESSOAL EM EXERCÍCIO				
		TOTAL	DEPENDÊNCIA ADMINISTRATIVA			
			FEDERAL	ESTADUAL	MUNICIPAL	PARTICULAR
BRASIL	TOTAL	142117	1129	34363	57095	49530
	RURAL	19480	250	3082	15355	793
REGIÃO NORTE	TOTAL	6807	369	1997	2344	2097
	RURAL	1161	70	162	872	57
RONDONIA	TOTAL	758	2	181	360	215
	RURAL	78	-	7	61	10
ACRE	TOTAL	362	-	260	60	42
	RURAL	34	-	22	12	-
AMAZONAS	TOTAL	2218	-	909	630	679
	RURAL	274	-	-	274	-
RORAIMA	TOTAL	264	138	-	76	50
	RURAL	31	23	-	8	-
PARÁ	TOTAL	2863	15	647	1168	1033
	RURAL	683	5	133	506	39
AMAPÁ	TOTAL	342	214	-	50	78
	RURAL	61	42	-	11	8
REGIÃO NORDESTE	TOTAL	46623	474	9319	21515	15315
	RURAL	12363	135	814	10913	501
MARANHÃO	TOTAL	7271	84	1029	4473	1685
	RURAL	2906	13	104	2660	129
PIAUI	TOTAL	4104	19	1076	2252	757
	RURAL	1323	3	106	1154	60

EDUCACAO PRE-ESCOLAR
2. PESSOAL DOCENTE EM EXERCICIO
3.2.1 - NUMERO DE FUNCOES DOCENTES, POR DEPENDENCIA ADMINISTRATIVA,
SEGUNDO A REGIAO, A UNIDADE DA FEDERACAO E LOCALIZACAO - 1988

UNIDADE DA FEDERACAO	LOCALIZACAO	FUNCOES DOCENTES DO PESSOAL EM EXERCICIO				
		TOTAL	DEPENDENCIA ADMINISTRATIVA			
			FEDERAL	ESTADUAL	MUNICIPAL	PARTICULAR
CEARA	TOTAL	6126	139	1164	2788	2035
	RURAL	1740	49	55	1601	35
RIO GRANDE DO NORTE	TOTAL	3636	36	772	1320	1508
	RURAL	682	5	106	545	26
PARAIBA	TOTAL	3784	13	551	2103	1117
	RURAL	1123	4	62	1035	22
PERNAMBUCO	TOTAL	7009	57	1515	2365	3072
	RURAL	1013	22	56	869	66
ALAGOAS	TOTAL	2136	-	388	1045	703
	RURAL	613	-	45	483	85
SERGIPE	TOTAL	2905	81	467	1537	820
	RURAL	779	6	64	691	18
BAHIA	TOTAL	9652	45	2357	3632	3618
	RURAL	2184	33	216	1875	60
REGIÃO SUDESTE	TOTAL	58339	104	14409	22984	20842
	RURAL	3051	3	1456	1496	96
MÍNAS GERAIS	TOTAL	13988	12	8207	2055	3714
	RURAL	1324	1	699	609	15
ESPIRITO SANTO	TOTAL	2556	3	987	929	637
	RURAL	240	-	62	173	5
RIO DE JANEIRO	TOTAL	12451	89	2230	2679	7453
	RURAL	628	2	211	383	32

EDUCAÇÃO PRE-ESCOLAR
2. PESSOAL DOCENTE EM EXERCÍCIO
3.2.1 - NÚMERO DE FUNÇÕES DOCENTES, POR DEPENDÊNCIA ADMINISTRATIVA,
SEGUNDO A REGIÃO, A UNIDADE DA FEDERAÇÃO E LOCALIZAÇÃO - 1988

UNIDADE DA FEDERAÇÃO	LOCALIZAÇÃO	FUNÇÕES DOCENTES DO PESSOAL EM EXERCÍCIO				
		TOTAL	DEPENDÊNCIA ADMINISTRATIVA			
			FEDERAL	ESTADUAL	MUNICIPAL	PARTICULAR
SÃO PAULO	TOTAL	29344	-	2985	17321	9038
	RURAL	859	-	484	331	44
REGIÃO SUL	TOTAL	22551	171	5667	8398	8315
	RURAL	2352	38	473	1727	114
PARANÁ	TOTAL	8051	75	1604	2735	3637
	RURAL	581	16	80	462	23
SANTA CATARINA	TOTAL	7788	90	1460	3707	2531
	RURAL	1130	16	183	874	57
RIO GRANDE DO SUL	TOTAL	6712	6	2603	1956	2147
	RURAL	641	6	210	391	34
REGIÃO CENTRO-OESTE	TOTAL	7797	11	2971	1854	2961
	RURAL	553	4	177	347	25
MATO GROSSO DO SUL	TOTAL	1339	3	379	411	546
	RURAL	73	3	11	58	1
MATO GROSSO	TOTAL	1526	-	677	326	523
	RURAL	113	-	19	87	7
GOIÁS	TOTAL	3210	8	1070	1117	1015
	RURAL	295	1	86	202	6
DISTRITO FEDERAL	TOTAL	1722	-	845	-	877
	RURAL	72	-	61	-	11

FONTE: MEC/SAG/CPS/COORDENAÇÃO DE INFORMAÇÕES PARA O PLANEJAMENTO

NOTAS: 1 - O MESMO PROFESSOR PODE EXERCER MAIS DE UMA FUNÇÃO DOCENTE.

2 - ESTABELECIMENTOS EM ATIVIDADE NÃO INFORMARAM O NÚMERO DE FUNÇÕES DOCENTES.

**3.2.1.A - DISTRIBUICAO PERCENTUAL DO NUMERO DE FUNCOES DOCENTES EM EXERCICIO NO PRE-ESCOLAR
POR DEPENDENCIA ADMINISTRATIVA SEGUNDO A LOCALIZACAO - BRASIL - 1988**

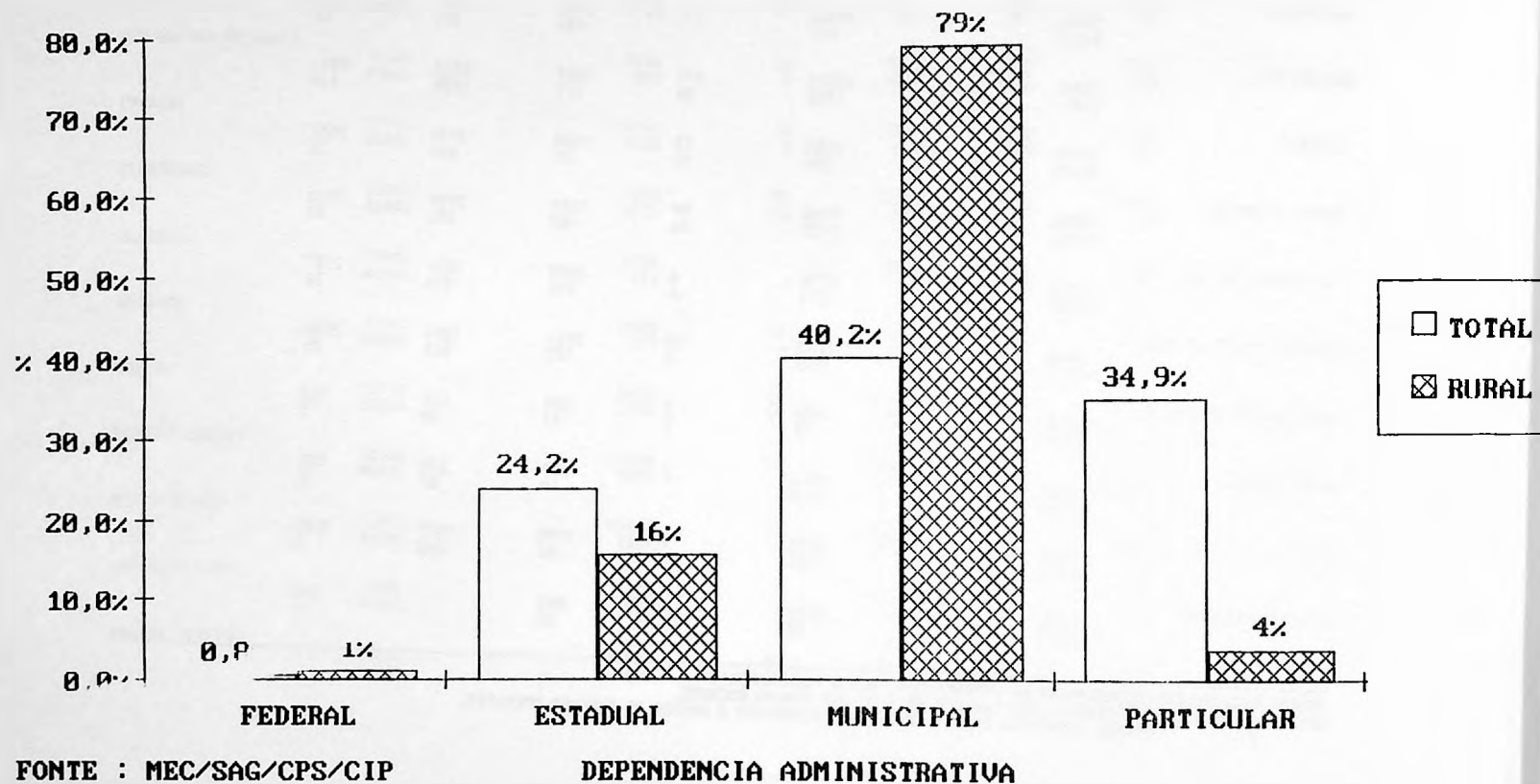

EDUCAÇÃO PRE-ESCOLAR
 2. PESSOAL DOCENTE EM EXERCÍCIO
 3.2.2 - NÚMERO DE FUNÇÕES DOCENTES, POR GRAU DE FORMAÇÃO,
 SEGUNDO A REGIÃO, UNIDADE DA FEDERAÇÃO E LOCALIZAÇÃO - 1988

RECIBO
 CIBEC - CIBEC

UNIDADE DA FEDERAÇÃO	LOCALI- ZACÃO	FUNÇÕES DOCENTES DO PESSOAL EM EXERCÍCIO									
		TOTAL	GRAU DE FORMAÇÃO						3. GRAU		COMPLETO SEM LICEN- CIATURA
			1. GRAU		2. GRAU		OUTRA FORMAÇÃO COMPLETA	LICENCIATURA			
			INCOM- PLETO	COMPLETO	INCOM- PLETA	COMPLETA		INCOM- PLETO	COMPLETA		
BRASIL	TOTAL	142117	7463	7608	7336	84884	4982	7256	21142	1446	
	RURAL	19480	5093	3512	1627	7942	511	276	496	23	
REGIÃO NORTE	TOTAL	6807	620	945	616	4102	262	107	132	23	
	RURAL	1161	375	431	90	239	20	2	3	1	
RONDONIA	TOTAL	758	60	79	86	482	27	7	14	3	
	RURAL	78	20	18	11	24	2	1	1	1	
ACRE	TOTAL	362	30	66	58	172	11	3	15	7	
	RURAL	34	2	18	6	7	1	-	-	-	
AMAZONAS	TOTAL	2218	82	239	128	1619	56	43	47	4	
	RURAL	274	53	178	11	30	2	-	-	-	
RORAIMA	TOTAL	264	13	80	12	147	5	-	6	1	
	RURAL	31	11	14	-	5	1	-	-	-	
PARA	TOTAL	2863	421	448	294	1472	132	48	41	7	
	RURAL	683	280	185	59	145	12	1	1	-	
AMAPA	TOTAL	342	14	33	38	210	31	6	9	1	
	RURAL	61	9	18	3	28	2	-	1	-	
REGIÃO NORDESTE	TOTAL	46623	5476	4392	3389	28239	1795	1263	1864	205	
	RURAL	12363	4298	2485	1166	3981	271	101	54	7	
MARANHÃO	TOTAL	7271	1607	1152	347	3961	141	22	36	5	
	RURAL	2906	1460	751	111	556	22	5	1	-	

EDUCAÇÃO PRE-ESCOLAR
2. PESSOAL DOCENTE EM EXERCÍCIO
3.2.2 - NÚMERO DE FUNÇÕES DOCENTES, POR GRAU DE FORMAÇÃO,
SEGUNDO A REGIÃO, UNIDADE DA FEDERAÇÃO E LOCALIZAÇÃO - 1988

UNIDADE DA FEDERAÇÃO	LOCALI- ZACAO	FUNCOES DOCENTES DO PESSOAL EM EXERCICIO									
		TOTAL	GRAU DE FORMAÇÃO						LICENCIATURA		COMPLETO SEM LICEN- CIATURA
			1. GRAU		2. GRAU		3. GRAU		INCOM- PLETO	COMPLETA	
			INCOM- PLETO	COMPLETO	FORM. MAGISTERIO		OUTRA FORMACAO COMPLETA				
INCOM- PLETA	COMPLETA	INCOM- PLETO			COMPLETA						
PIAUI	TOTAL	4104	298	381	290	2931	161	12	21	10	
	RURAL	1323	211	211	137	712	50	2	-	-	
CEARA	TOTAL	6126	953	744	370	3337	254	96	338	34	
	RURAL	1740	736	432	89	428	38	7	10	-	
RIO GRANDE DO NORTE	TOTAL	3636	412	339	401	2036	192	78	160	18	
	RURAL	682	256	140	90	166	22	6	2	-	
PARAIBA	TOTAL	3784	576	530	336	1732	298	123	161	28	
	RURAL	1123	461	263	79	259	43	6	10	2	
PERNAMBUCO	TOTAL	7009	115	156	404	4721	177	625	742	69	
	RURAL	1013	71	65	105	671	19	59	22	1	
ALAGOAS	TOTAL	2136	229	162	254	1225	96	77	87	6	
	RURAL	613	168	93	102	212	28	5	4	1	
SERGIPE	TOTAL	2905	464	262	330	1464	162	93	117	13	
	RURAL	779	319	112	119	218	3	5	2	1	
BAHIA	TOTAL	9652	822	666	657	6832	314	137	202	22	
	RURAL	2184	616	418	334	759	46	6	3	2	
REGIÃO SUDESTE	TOTAL	58339	302	687	921	36368	1648	3765	13747	901	
	RURAL	3051	82	90	42	2426	77	86	238	10	
MINAS GERAIS	TOTAL	13988	181	217	10	9972	233	-	3005	370	
	RURAL	1324	67	53	10	1070	26	-	94	4	

EDUCAÇÃO PRE-ESCOLAR
2. PESSOAL DOCENTE EM EXERCÍCIO
3.2.2 - NÚMERO DE FUNÇÕES DOCENTES, POR GRAU DE FORMAÇÃO,
SEGUNDO A REGIÃO, UNIDADE DA FEDERAÇÃO E LOCALIZAÇÃO - 1988

UNIDADE DA FEDERAÇÃO	LOCALI- ZACAO	FUNÇÕES DOCENTES DO PESSOAL EM EXERCÍCIO								
		TOTAL	GRAU DE FORMAÇÃO							
			1. GRAU		2. GRAU			3. GRAU		
			INCOM- PLETO	COMPLETO	FORM. MAGISTERIO		OUTRA FORMACAO COMPLETA	LICENCIATURA		COMPLETO SEM LICEN- CIATURA
INCOM- PLETA	COMPLETA	INCOM- PLETO			COMPLETA					
ESPIRITO SANTO	TOTAL	2556	32	39	77	1977	125	103	196	7
	RURAL	240	13	16	11	172	12	7	9	-
RIO DE JANEIRO	TOTAL	12451	40	197	313	8581	877	720	1529	194
	RURAL	628	2	17	12	501	33	25	36	2
SÃO PAULO	TOTAL	29344	49	234	521	15838	413	2942	9017	330
	RURAL	859	-	4	9	683	6	54	99	4
REGIÃO SUL	TOTAL	22551	858	1204	1927	11228	881	1750	4451	252
	RURAL	2352	243	395	276	1068	121	81	164	4
PARANA	TOTAL	8051	373	328	832	3393	306	1187	1491	141
	RURAL	581	100	107	110	195	15	37	16	1
SANTA CATARINA	TOTAL	7788	455	710	984	3992	318	563	721	45
	RURAL	1130	128	199	141	538	36	44	41	3
RIO GRANDE DO SUL	TOTAL	6712	30	166	111	3843	257	-	2239	66
	RURAL	641	15	89	25	335	70	-	107	-
REGIÃO CENTRO-OESTE	TOTAL	7797	207	380	483	4947	396	371	948	65
	RURAL	553	95	111	53	228	22	6	37	1
MATO GROSSO DO SUL	TOTAL	1339	21	27	60	1042	21	2	166	-
	RURAL	73	9	10	7	45	-	-	2	-
MATO GROSSO	TOTAL	1526	44	80	121	952	112	79	112	26
	RURAL	113	18	16	15	53	10	1	-	-

EDUCAÇÃO PRE-ESCOLAR
2. PESSOAL DOCENTE EM EXERCÍCIO
3.2.2 - NÚMERO DE FUNÇÕES DOCENTES, POR GRAU DE FORMAÇÃO,
SEGUNDO A REGIÃO, UNIDADE DA FEDERAÇÃO E LOCALIZAÇÃO - 1988

UNIDADE DA FEDERAÇÃO	LOCALI- ZACAO	FUNÇÕES DOCENTES DO PESSOAL EM EXERCÍCIO									
		TOTAL	GRAU DE FORMAÇÃO						LICENCIATURA		COMPLETO SEM LICEN- CIATURA
			1. GRAU		2. GRAU		OUTRA FORMAÇÃO COMPLETA	INCOM- PLETO	COMPLETA		
			INCOM- PLETO	COMPLETO	FORM. MAGISTERIO	INCOM- PLETA				COMPLETA	
GOIAS	TOTAL	3210	142	269	300	1950	231	163	139	16	
	RURAL	295	68	85	31	94	11	3	3	-	
DISTRITO FEDERAL	TOTAL	1722	-	4	2	1003	32	127	531	23	
	RURAL	72	-	-	-	36	1	2	32	1	

FONTE: MEC/SAG/CPS/COORDENAÇÃO DE INFORMAÇÕES PARA O PLANEJAMENTO

NOTAS: 1 - UM MESMO PROFESSOR PODE EXERCER MAIS DE UMA FUNÇÃO DOCENTE.

2 - ESTABELECIMENTOS EM ATIVIDADE NÃO INFORMARAM O NÚMERO DE FUNÇÕES DOCENTES.

3.2.2.A - DISTRIBUICAO PERCENTUAL DO NUMERO DE FUNCOES DOCENTES EM EXERCICIO NO PRE-ESCOLAR POR GRAU DE FORMACAO SEGUNDO A LOCALIZACAO - BRASIL - 1988

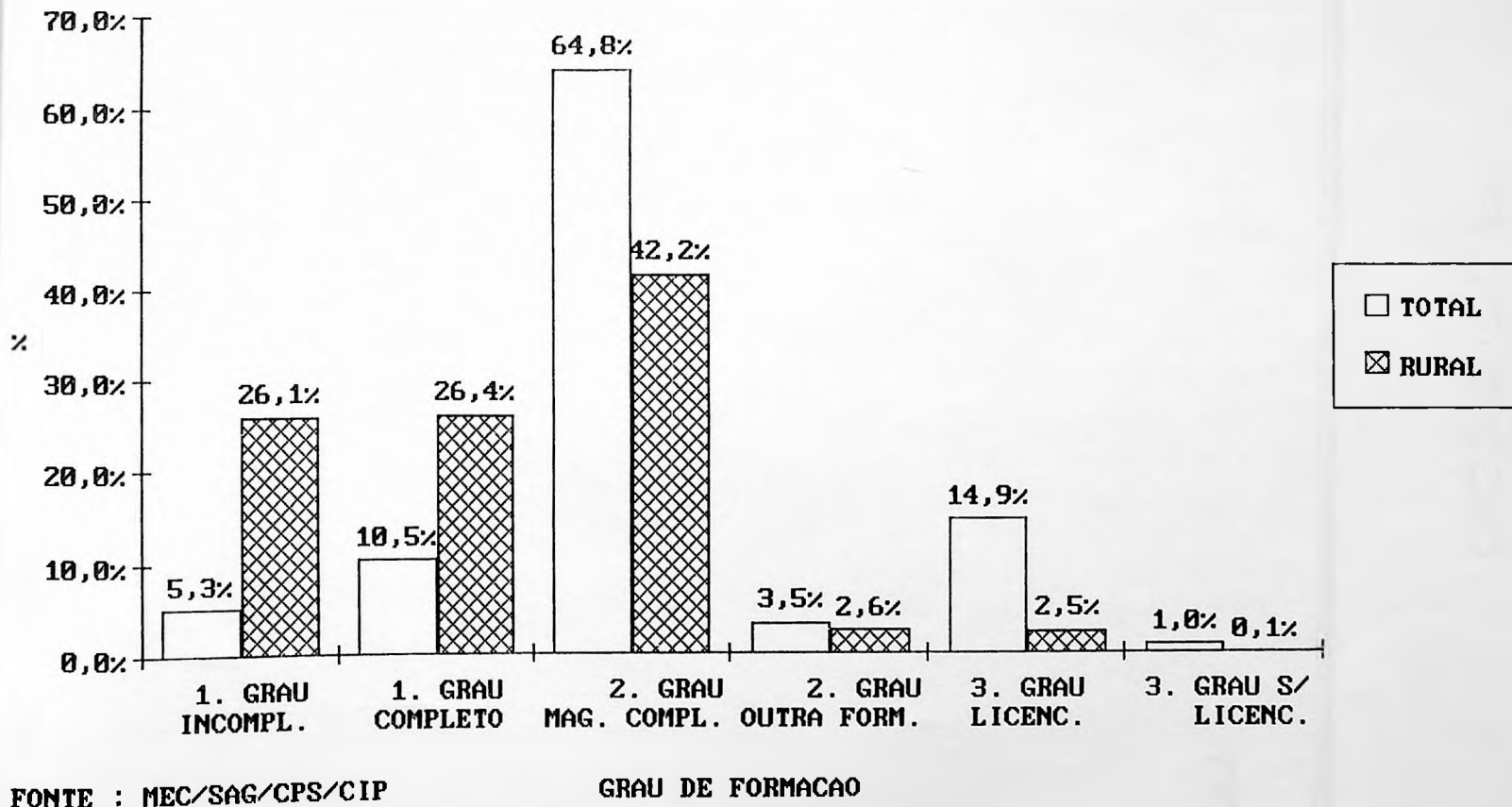

A
L
U
N
A
D
D
O

3

3.3.1 - MATRICULA INICIAL POR DEPENDENCIA ADMINISTRATIVA, SEGUNDO A REGIAO, A UNIDADE DA FEDERACAO E LOCALIZACAO - 1988

UNIDADE DA FEDERACAO	LOCALIZACAO	MATRICULA INICIAL				
		TOTAL	DEPENDENCIA ADMINISTRATIVA			
			FEDERAL	ESTADUAL	MUNICIPAL	PARTICULAR
BRASIL	TOTAL	3375834	28415	891924	1414201	1041294
	RURAL	451144	6678	67406	338360	18700
REGIÃO NORTE	TOTAL	177355	11065	53158	57525	55607
	RURAL	27183	2127	4996	18630	1430
RONDONIA	TOTAL	22843	29	6778	9891	6145
	RURAL	1843	-	258	1332	253
ACRE	TOTAL	8197	-	6008	1266	923
	RURAL	831	-	541	290	-
AMAZONAS	TOTAL	49959	-	21612	11937	16410
	RURAL	3302	-	-	3302	-
RORAIMA	TOTAL	5275	3459	-	705	1111
	RURAL	768	633	-	135	-
PARA	TOTAL	80323	346	18760	32485	28732
	RURAL	18771	165	4197	13389	1020
AMAPA	TOTAL	10758	7231	-	1241	2286
	RURAL	1668	1329	-	182	157
REGIÃO NORDESTE	TOTAL	1138299	11897	238520	529835	358047
	RURAL	287871	3660	20386	251368	12457
MARANHÃO	TOTAL	187257	2187	26166	114586	44318
	RURAL	74214	487	3122	67317	3288
PIAUI	TOTAL	98842	374	26792	53540	18136
	RURAL	32219	82	2815	28094	1228

UNIDADE DA FEDERACAO	LOCALIZACAO	MATRICULA INICIAL				
		TOTAL	DEPENDENCIA ADMINISTRATIVA			
			FEDERAL	ESTADUAL	MUNICIPAL	PARTICULAR
CEARA	TOTAL	156275	4038	31593	71501	49143
	RURAL	41698	1224	1324	38246	904
RIO GRANDE DO NORTE	TOTAL	88797	889	17325	31852	38731
	RURAL	14456	95	2020	11585	756
PARAIBA	TOTAL	79833	357	13636	41173	24667
	RURAL	16475	110	1116	14769	480
PERNAMBUCO	TOTAL	173410	1278	40567	62431	69134
	RURAL	24154	541	1429	20465	1719
ALAGOAS	TOTAL	54702	-	10017	28096	16589
	RURAL	15790	-	1149	12471	2170
SERGIPE	TOTAL	70059	1664	9952	37515	20928
	RURAL	19207	213	1863	16670	461
BAHIA	TOTAL	229124	1110	62472	89141	76401
	RURAL	49658	908	5548	41751	1451
REGIÃO SUDESTE	TOTAL	1412356	2536	388420	612980	408420
	RURAL	58827	61	27927	28715	2124
MINAS GERAIS	TOTAL	347930	252	231126	42915	73637
	RURAL	28769	16	17117	11264	372
ESPIRITO SANTO	TOTAL	60813	48	27207	20569	13049
	RURAL	5038	-	1491	3439	108
RIO DE JANEIRO	TOTAL	244666	2236	45438	56534	140458
	RURAL	11900	45	4148	7011	696

3.3.1 - MATRICULA INICIAL POR DEPENDENCIA ADMINISTRATIVA, SEGUNDO A REGIAO, A UNIDADE DA FEDERACAO E LOCALIZACAO - 1988

UNIDADE DA FEDERACAO	LOCALIZACAO	MATRICULA INICIAL				
		TOTAL	DEPENDENCIA ADMINISTRATIVA			
			FEDERAL	ESTADUAL	MUNICIPAL	PARTICULAR
SAO PAULO	TOTAL	758947	-	84649	493022	181276
	RURAL	15120	-	5171	7001	948
REGIÃO SUL	TOTAL	445063	2726	126856	165250	150231
	RURAL	43976	728	9257	32027	1964
PARANA	TOTAL	165510	1354	41703	58148	64305
	RURAL	11715	285	1814	9202	414
SANTA CATARINA	TOTAL	153023	1219	38209	69083	44512
	RURAL	22672	290	4340	17005	1037
RIO GRANDE DO SUL	TOTAL	126530	153	46944	38019	41414
	RURAL	9589	153	3103	5820	513
REGIÃO CENTRO-OESTE	TOTAL	202761	191	84970	48611	68989
	RURAL	13287	102	4840	7620	725
MATO GROSSO DO SUL	TOTAL	32342	64	10805	9876	11597
	RURAL	1208	64	270	853	21
MATO GROSSO	TOTAL	35903	-	16232	7866	11805
	RURAL	2551	-	577	1716	258
GOIAS	TOTAL	85997	127	32562	30869	22439
	RURAL	7525	38	2348	5051	88
DISTRITO FEDERAL	TOTAL	48519	-	25371	-	23148
	RURAL	2003	-	1645	-	358

FONTE: MEC/SAG/CPS/COORDENACAO DE INFORMACOES PARA O PLANEJAMENTO

3.3.1.A - DISTRIBUICAO PERCENTUAL DA MATRICULA INICIAL DO PRE-ESCOLAR POR DEPENDENCIA ADMINISTRATIVA SEGUNDO A LOCALIZACAO - BRASIL - 1988

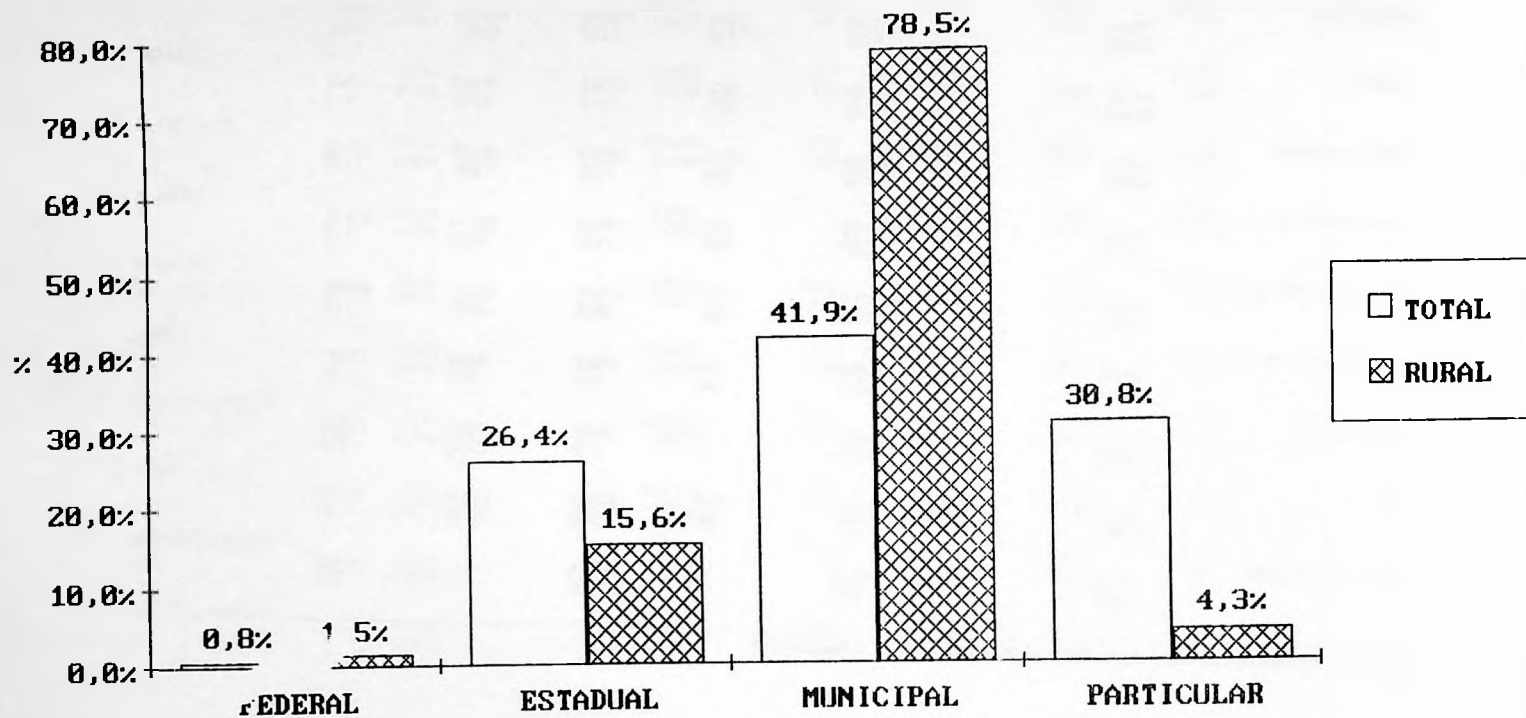

FONTE : MEC/SAG/CPS/CIP

DEPENDENCIA ADMINISTRATIVA

3.3.2 - MATRICULA INICIAL POR IDADE, SEGUNDO A REGIÃO, A UNIDADE DA FEDERAÇÃO E LOCALIZAÇÃO - 1988

UNIDADE DA FEDERAÇÃO	LOCALIZAÇÃO	MATRICULA INICIAL					
		TOTAL	IDADE				MAIS DE 6 ANOS
			MENOS DE 4 ANOS	4 ANOS	5 ANOS	6 ANOS	
BRASIL	TOTAL	3375834	305450	592690	1063741	1163256	250697
	RURAL	431144	31070	70820	112682	129525	87047
REGIÃO NORTE	TOTAL	177355	16589	34068	56477	57932	12289
	RURAL	27183	1905	4917	7507	8502	4352
RONDONIA	TOTAL	22843	1166	2866	6659	10380	1772
	RURAL	1843	58	214	623	801	147
ACRE	TOTAL	8197	350	1713	2866	3099	169
	RURAL	831	18	171	328	310	4
AMAZONAS	TOTAL	49959	5348	10883	16943	14221	2564
	RURAL	3302	80	530	834	1158	700
RORAIMA	TOTAL	5275	497	738	1675	2213	152
	RURAL	768	45	99	317	286	21
PARA	TOTAL	80323	8550	16318	24871	23257	7327
	RURAL	18771	1606	3649	4870	5355	3291
AMAPA	TOTAL	10758	678	1550	3463	4762	305
	RURAL	1668	98	254	535	592	189
REGIÃO NORDESTE	TOTAL	1138299	121183	223829	326126	312482	154679
	RURAL	287871	22183	47804	67914	74546	75424
MARANHÃO	TOTAL	187257	10282	32628	45706	54145	44496
	RURAL	74214	2369	8542	13866	19125	30312
PIAUI	TOTAL	98842	13287	25014	30561	24434	5546
	RURAL	32219	4889	8533	9410	7864	1523

3.3.2 - MATRICULA INICIAL POR IDADE, SEGUNDO A REGIAO, A UNIDADE DA FEDERACAO E LOCALIZACAO - 1988

UNIDADE DA FEDERACAO	LOCALIZACAO	MATRICULA INICIAL					
		TOTAL	IDADE				
			MENOS DE 4 ANOS	4 ANOS	5 ANOS	6 ANOS	MAIS DE 6 ANOS
CEARA	TOTAL RURAL	156275 41698	20122 6549	33778 9572	49116 11194	36526 8714	16733 5669
RIO GRANDE DO NORTE	TOTAL RURAL	88797 14456	12085 1621	18232 3110	26958 4696	24635 4078	6887 951
PARAIBA	TOTAL RURAL	79833 16475	6663 596	15111 2686	23191 4017	22842 4739	12026 4437
PERNAMBUCO	TOTAL RURAL	173410 24154	19991 1026	33508 4306	53723 7369	54307 9270	11881 2183
ALAGOAS	TOTAL RURAL	54702 15790	4571 664	10478 2786	15754 4692	18968 5262	4931 2386
SERGIPE	TOTAL RURAL	70059 19207	10887 2811	15907 4559	19942 5433	19075 5148	4248 1256
BAHIA	TOTAL RURAL	229124 49658	23295 1658	39173 3710	61175 7237	57550 10346	47931 26707
REGIÃO SUDESTE	TOTAL RURAL	1412356 58827	106218 2141	235489 7891	457883 18409	566796 26986	45970 3400
MINAS GERAIS	TOTAL RURAL	347930 28769	4939 196	37544 1835	97154 7733	191084 16950	17209 2055
ESPIRITO SANTO	TOTAL RURAL	60813 5038	5633 255	11485 965	18973 1707	22464 1816	2258 295
RIO DE JANEIRO	TOTAL RURAL	244666 11900	44825 1024	70187 3363	92626 4719	31274 2302	5754 492

3.3.2 - MATRICULA INICIAL POR IDADE, SEGUNDO A REGIAO, A UNIDADE DA FEDERACAO E LOCALIZACAO - 1988

UNIDADE DA FEDERACAO	LOCALIZACAO	MATRICULA INICIAL					
		TOTAL	IDADE				
			MENOS DE 4 ANOS	4 ANOS	5 ANOS	6 ANOS	MAIS DE 6 ANOS
SÃO PAULO	TOTAL	758947	50821	116273	249130	321974	20749
	RURAL	13120	666	1728	4250	5918	558
REGIÃO SUL	TOTAL	445063	50418	68132	159559	149929	17025
	RURAL	43976	4430	8194	14951	14721	1680
PARANÁ	TOTAL	165510	16471	22167	59829	60021	7022
	RURAL	11715	352	1497	4098	5198	570
SANTA CATARINA	TOTAL	153023	27245	28973	48998	43350	4457
	RURAL	22672	3774	4963	7275	6029	631
RIO GRANDE DO SUL	TOTAL	126530	6702	16992	50732	46558	5546
	RURAL	9589	304	1734	3578	3494	479
REGIÃO CENTRO-OESTE	TOTAL	202761	11042	31172	63696	76117	20734
	RURAL	13287	411	2014	3901	4770	2191
MATO GROSSO DO SUL	TOTAL	32342	2472	4802	13204	10980	884
	RURAL	1208	30	229	481	443	25
MATO GROSSO	TOTAL	35903	1819	3782	10293	15951	4058
	RURAL	2551	22	211	673	1169	476
GOIÁS	TOTAL	85997	5618	13647	25414	26577	14741
	RURAL	7525	358	1181	2107	2193	1686
DISTRITO FEDERAL	TOTAL	48519	1133	8941	14785	22609	1051
	RURAL	2003	1	393	640	965	4

FONTE: MEC/SAG/CPS/COORDENACAO DE INFORMACOES PARA O PLANEJAMENTO

**3.3.2.A - DISTRIBUICAO PERCENTUAL DA MATRICULA INICIAL DO PRE-ESCOLAR POR IDADE
SEGUNDO A LOCALIZACAO - BRASIL - 1988**

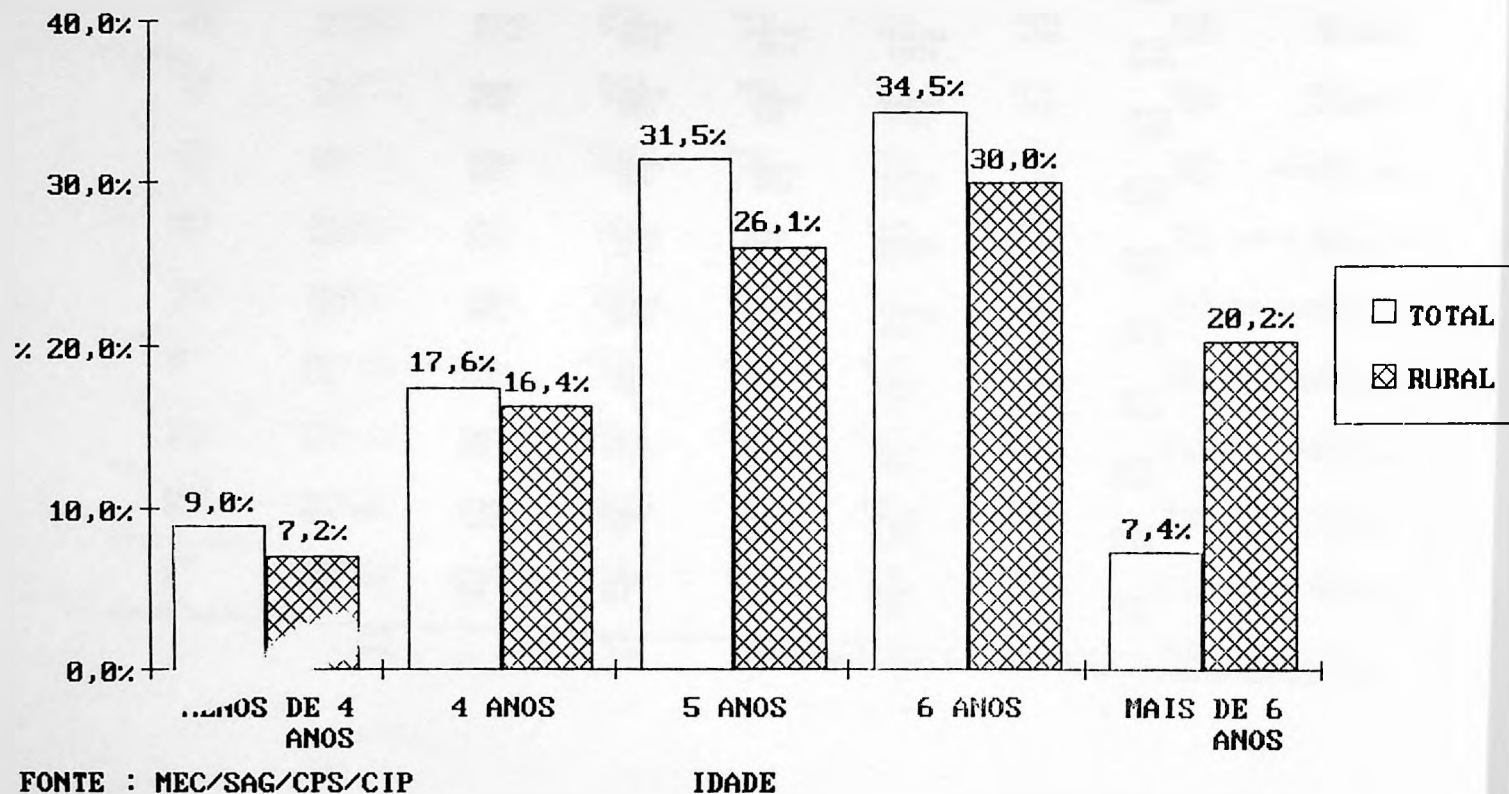

3.3.3 - MATRICULA FINAL, POR DEPENDENCIA ADMINISTRATIVA, SEGUNDO A REGIAO, A UNIDADE DA FEDERACAO E LOCALIZACAO - 1987

UNIDADE DA FEDERACAO	LOCALIZACAO	MATRICULA FINAL				
		TOTAL	DEPENDENCIA ADMINISTRATIVA			
			FEDERAL	ESTADUAL	MUNICIPAL	PARTICULAR
BRASIL	TOTAL	2989920	23888	790495	1152983	1022554
	RURAL	320921	5328	54331	246870	14392
REGIÃO NORTE	TOTAL	155969	9447	41851	48057	56614
	RURAL	19731	1810	3409	13291	1221
RONDONIA	TOTAL	17665	31	5353	7396	4885
	RURAL	857	-	102	524	231
ACRE	TOTAL	7755	-	5282	1683	790
	RURAL	662	-	469	193	-
AMAZONAS	TOTAL	51653	-	16745	12454	22454
	RURAL	2458	-	-	2458	-
RORAIMA	TOTAL	4435	2837	-	481	1117
	RURAL	390	390	-	-	-
PARA	TOTAL	64067	222	14471	24218	25156
	RURAL	13273	48	2838	9580	807
AMAPA	TOTAL	10394	6357	-	1825	2212
	RURAL	2091	1372	-	536	183
REGIÃO NORDESTE	TOTAL	931669	9710	205386	396404	320169
	RURAL	204764	2812	15117	177695	9140
MARANHÃO	TOTAL	130198	1799	21207	70475	36717
	RURAL	41381	252	2368	36749	2012
PIAUI	TOTAL	78440	337	23387	39904	14812
	RURAL	23104	83	1928	19975	1118

UNIDADE DA FEDERACAO	LOCALIZACAO	MATRICULA FINAL				
		TOTAL	DEPENDENCIA ADMINISTRATIVA			
			FEDERAL	ESTADUAL	MUNICIPAL	PARTICULAR
CEARA	TOTAL RURAL	130195 32572	2730 928	28094 1161	54068 29879	45303 604
RIO GRANDE DO NORTE	TOTAL RURAL	82640 13387	1067 90	16863 1994	29391 10606	35319 697
PARAIBA	TOTAL RURAL	70623 14280	287 109	11118 866	35902 12939	23316 366
PERNAMBUCO	TOTAL RURAL	146111 16389	1081 473	37372 891	44586 13692	63072 1333
ALAGOAS	TOTAL RURAL	45246 12505	-- --	8748 1051	21817 9658	14681 1796
SERGIPE	TOTAL RURAL	63506 17653	1765 356	9336 1827	33948 15159	18457 311
BAHIA	TOTAL RURAL	184710 33493	644 521	49261 3031	66313 29038	68492 903
REGIÃO SUDESTE	TOTAL RURAL	1323659 50327	1961 30	366457 25794	531737 22872	423504 1631
MINAS GERAIS	TOTAL RURAL	322884 25301	286 10	209407 15888	37801 9091	75390 312
ESPIRITO SANTO	TOTAL RURAL	52193 3951	-- --	21942 1143	15999 2715	14252 93
RIO DE JANEIRO	TOTAL RURAL	238855 10564	1675 20	44001 3904	51681 5891	141498 749

3.3.3 - MATRICULA FINAL, POR DEPENDENCIA ADMINISTRATIVA, SEGUNDO A REGIAO, A UNIDADE DA FEDERACAO E LOCALIZACAO - 1987

UNIDADE DA FEDERACAO	LOCALIZACAO	MATRICULA FINAL				
		TOTAL	DEPENDENCIA ADMINISTRATIVA			
			FEDERAL	ESTADUAL	MUNICIPAL	PARTICULAR
SÃO PAULO	TOTAL	709727	-	91107	426256	192364
	RURAL	10511	-	4859	5175	477
REGIÃO SUL	TOTAL	406010	2646	103679	142325	157360
	RURAL	36424	676	6489	27568	1691
PARANA	TOTAL	156208	1363	36335	51679	66831
	RURAL	10732	309	1460	8533	430
SANTA CATARINA	TOTAL	135540	1186	27926	61318	45110
	RURAL	18956	270	2920	14834	932
RIO GRANDE DO SUL	TOTAL	114262	97	39418	29328	45419
	RURAL	6736	97	2109	4201	329
REGIÃO CENTRO-OESTE	TOTAL	172613	124	73122	34460	64907
	RURAL	9675	-	3522	5444	709
MATO GROSSO DO SUL	TOTAL	29802	-	10251	8416	11135
	RURAL	552	-	201	333	18
MATO GROSSO	TOTAL	26848	-	11396	5690	9762
	RURAL	1402	-	244	996	162
GOIAS	TOTAL	70005	124	27850	20354	21677
	RURAL	5946	-	1756	4115	75
DISTRITO FEDERAL	TOTAL	45958	-	23625	-	22333
	RURAL	1775	-	1321	-	454

FONTE: MEC/SAG/CPS/COORDENACAO DE INFORMACOES PARA O PLANEJAMENTO

3.3.3.A - DISTRIBUICAO PERCENTUAL DA MATRICULA FINAL DO PRE-ESCOLAR POR DEPENDENCIA ADMINISTRATIVA SEGUNDO A LOCALIZACAO - BRASIL - 1987

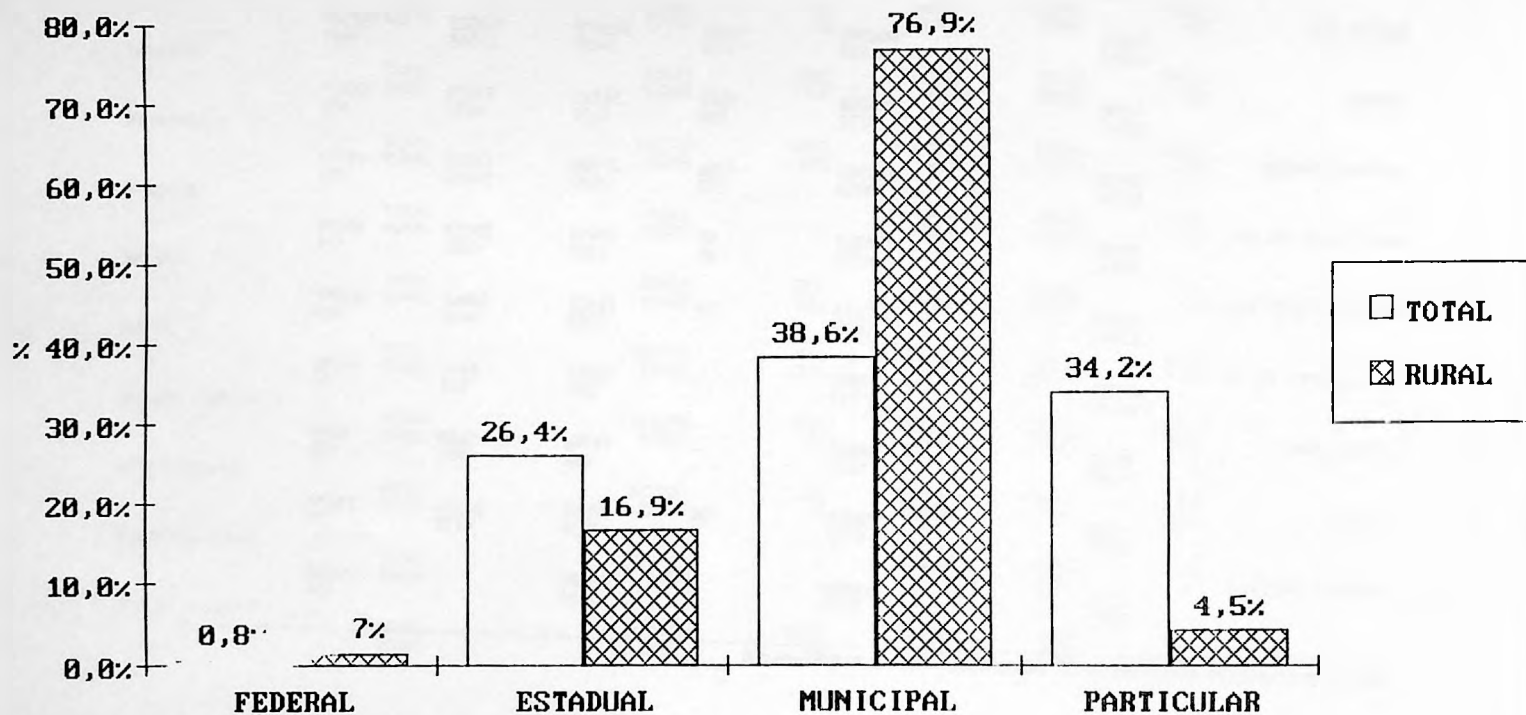

FONTE : MEC/SAG/CPS/CIP

DEPENDENCIA ADMINISTRATIVA

3.3.4 - MATRICULA FINAL POR IDADE, SEGUNDO A REGIAO, A UNIDADE DA FEDERACAO E LOCALIZACAO - 1988

UNIDADE DA FEDERACAO	LOCALIZACAO	MATRICULA FINAL					
		TOTAL	IDADE				
			MENOS DE 4 ANOS	4 ANOS	5 ANOS	6 ANOS	MAIS DE 6 ANOS
BRASIL	TOTAL	2989920	238572	476482	842344	1035690	396832
	RURAL	320921	20491	49928	19242	91226	74034
REGIÃO NORTE	TOTAL	155969	12606	25965	52388	51348	13662
	RURAL	19731	1337	3196	5129	6468	3601
RONDONIA	TOTAL	17665	685	2000	4638	8251	2091
	RURAL	857	11	86	305	377	78
ACRE	TOTAL	7755	272	1200	2823	3157	303
	RURAL	662	11	153	247	228	23
AMAZONAS	TOTAL	51653	4038	8067	21551	14422	3575
	RURAL	2458	49	221	460	737	991
RORAIMA	TOTAL	4435	448	546	1284	1944	213
	RURAL	390	6	45	136	151	52
PARA	TOTAL	64067	6289	12431	18892	19165	7290
	RURAL	13273	1018	2295	3394	4223	2343
AMAPA	TOTAL	10394	874	1721	3200	4409	190
	RURAL	2091	242	396	587	752	114
REGIÃO NORDESTE	TOTAL	931669	90137	175484	259223	260506	146319
	RURAL	204764	14291	33257	47385	53466	56365
MARANHÃO	TOTAL	130198	7382	24302	33643	36607	28264
	RURAL	41381	1322	5054	7556	10374	17075
PIAUI	TOTAL	78440	8701	18846	24222	20852	5819
	RURAL	23104	2772	5897	6830	5968	1637

3.3.4 - MATRICULA FINAL POR IDADE, SEGUNDO A REGIAO, A UNIDADE DA FEDERACAO E LOCALIZACAO - 1988

UNIDADE DA FEDERACAO	LOCALIZACAO	MATRICULA FINAL					
		TOTAL	IDADE				
			MENOS DE 4 ANOS	4 ANOS	5 ANOS	6 ANOS	MAIS DE 6 ANOS
CEARA	TOTAL	130195	13788	25352	37480	31254	22321
	RURAL	32572	3811	6173	7990	7001	7597
RIO GRANDE DO NORTE	TOTAL	82640	8392	15777	22770	23871	11830
	RURAL	13387	1236	2806	4123	3823	1399
PARAIBA	TOTAL	70623	5520	13085	19887	20092	12039
	RURAL	14280	575	2267	3574	4178	3686
PERNAMBUCO	TOTAL	146111	15407	25778	43438	47386	14102
	RURAL	16389	564	2864	4757	6160	2044
ALAGOAS	TOTAL	45246	3738	8180	12610	15460	5258
	RURAL	12505	582	2062	3545	4171	2145
SERGIPE	TOTAL	63506	9951	14030	17549	17297	4679
	RURAL	17653	2427	4031	4957	5075	1163
BAHIA	TOTAL	184710	17258	30134	47624	47687	42007
	RURAL	33493	1002	2103	4053	6716	19619
REGIÃO SUDESTE	TOTAL	1323659	85829	191150	358814	507092	180774
	RURAL	50327	1426	6005	13242	21046	8608
MINAS GERAIS	TOTAL	322884	4026	29068	72130	138673	78987
	RURAL	25301	206	1471	5224	12143	6257
ESPIRITO SANTO	TOTAL	52193	4152	9385	14851	18357	5448
	RURAL	3951	182	826	1230	1252	461
RIO DE JANEIRO	TOTAL	238855	36731	63084	85336	44029	9675
	RURAL	10564	642	2484	3851	2913	674

3.3.4 - MATRICULA FINAL POR IDADE, SEGUNDO A REGIÃO, A UNIDADE DA FEDERAÇÃO E LOCALIZAÇÃO - 1988

UNIDADE DA FEDERAÇÃO	LOCALIZAÇÃO	MATRICULA FINAL					
		TOTAL	IDADE				
			MENOS DE 4 ANOS	4 ANOS	5 ANOS	6 ANOS	MAIS DE 6 ANOS
SÃO PAULO	TOTAL	709727	40920	89613	186497	306033	86664
	RURAL	10511	396	1224	2937	4738	1216
REGIÃO SUL	TOTAL	406010	40867	57416	121241	151721	34765
	RURAL	36424	2920	5963	10829	13090	3622
PARANÁ	TOTAL	156208	14646	20687	49282	62026	9567
	RURAL	10732	223	1485	3602	4570	852
SANTA CATARINA	TOTAL	135540	20778	22387	32963	45298	14114
	RURAL	18956	2545	3561	5042	5777	2031
RIO GRANDE DO SUL	TOTAL	114262	5443	14342	38996	44397	11084
	RURAL	6736	152	917	2185	2743	739
REGIÃO CENTRO-OESTE	TOTAL	172613	9133	26467	50678	65023	21312
	RURAL	9675	517	1507	2657	3156	1838
MATO GROSSO DO SUL	TOTAL	29802	1976	3953	8885	12995	1993
	RURAL	552	16	73	207	188	68
MATO GROSSO	TOTAL	26848	1252	2963	6703	11605	4325
	RURAL	1402	2	75	326	711	288
GOIÁS	TOTAL	70005	5141	11666	21818	20629	10751
	RURAL	5946	379	1031	1573	1535	1428
DISTRITO FEDERAL	TOTAL	45958	764	7885	13272	19794	4243
	RURAL	1775	120	328	551	722	54

FONTE: MEC/SAG/CPS/COORDENAÇÃO DE INFORMAÇÕES PARA O PLANEJAMENTO

UNIDADE DA FEDERAÇÃO	LOCALIZAÇÃO	TURMAS				
		TOTAL	DEPENDÊNCIA ADMINISTRATIVA			
			FEDERAL	ESTADUAL	MUNICIPAL	PARTICULAR
BRASIL	TOTAL	135459	1052	33125	53293	47989
	RURAL	18867	270	3059	14768	770
REGIÃO NORTE	TOTAL	6455	429	1775	2182	2069
	RURAL	1186	89	164	872	61
RONDONIA	TOTAL	838	2	230	362	244
	RURAL	86	-	10	62	14
ACRE	TOTAL	246	-	168	45	33
	RURAL	32	-	21	11	-
AMAZONAS	TOTAL	1878	-	729	547	602
	RURAL	269	-	-	269	-
RORAIMA	TOTAL	210	130	-	39	41
	RURAL	32	25	-	7	-
PARÁ	TOTAL	2863	15	648	1136	1064
	RURAL	689	6	133	512	38
AMAPÁ	TOTAL	420	282	-	53	85
	RURAL	78	58	-	11	9
REGIÃO NORDESTE	TOTAL	43850	399	8597	19676	15178
	RURAL	11882	138	802	10451	491
MARANHÃO	TOTAL	6259	60	812	3826	1501
	RURAL	2730	12	108	2492	118
PIAUÍ	TOTAL	3703	16	940	1992	755
	RURAL	1283	3	103	1116	61

3.4.1 - NÚMERO DE TURMAS POR DEPENDÊNCIA ADMINISTRATIVA, SEGUNDO A REGIÃO, A UNIDADE DA FEDERAÇÃO E LOCALIZAÇÃO - 1988

UNIDADE DA FEDERAÇÃO	LOCALIZAÇÃO	TURMAS				
		TOTAL	DEPENDÊNCIA ADMINISTRATIVA			
			FEDERAL	ESTADUAL	MUNICIPAL	PARTICULAR
CEARA	TOTAL	5999	137	1149	2683	2030
	RURAL	1696	49	55	1557	35
RIO GRANDE DO NORTE	TOTAL	3427	26	653	1167	1581
	RURAL	653	5	103	517	28
PARAIBA	TOTAL	3484	11	492	1924	1057
	RURAL	1086	4	60	1000	22
PERNAMBUCO	TOTAL	7200	59	1574	2333	3234
	RURAL	1014	25	57	866	66
ALAGOAS	TOTAL	1985	-	348	984	653
	RURAL	592	-	41	469	82
SERGIPE	TOTAL	2465	47	342	1288	788
	RURAL	701	7	66	609	19
BAHIA	TOTAL	9328	43	2287	3479	3519
	RURAL	2127	33	209	1825	60
REGIÃO SUDESTE	TOTAL	57107	101	14346	22252	20408
	RURAL	2980	3	1445	1443	89
MINAS GERAIS	TOTAL	13225	11	8162	1835	3217
	RURAL	1302	1	695	591	15
ESPIRITO SANTO	TOTAL	2372	2	935	833	602
	RURAL	226	-	60	161	5
RIO DE JANEIRO	TOTAL	11522	88	1923	2296	7215
	RURAL	596	2	203	360	31

UNIDADE DA FEDERAÇÃO	LOCALIZAÇÃO	TURMAS				
		TOTAL	DEPENDÊNCIA ADMINISTRATIVA			
			FEDERAL	ESTADUAL	MUNICIPAL	PARTICULAR
SÃO PAULO	TOTAL	29988	--	3326	17288	9374
	RURAL	856	--	487	331	38
REGIÃO SUL	TOTAL	20062	117	5371	7367	7207
	RURAL	2271	36	464	1670	101
PARANÁ	TOTAL	7066	55	1523	2377	3111
	RURAL	569	15	80	452	22
SANTA CATARINA	TOTAL	6921	56	1581	3139	2145
	RURAL	1089	15	191	837	46
RIO GRANDE DO SUL	TOTAL	6075	6	2267	1851	1951
	RURAL	613	6	193	381	33
REGIÃO CENTRO-OESTE	TOTAL	7985	6	3036	1816	3127
	RURAL	548	4	184	332	28
MATO GROSSO DO SUL	TOTAL	1481	3	417	427	634
	RURAL	75	3	13	58	1
MATO GROSSO	TOTAL	1487	--	664	320	503
	RURAL	121	--	23	88	10
GOIÁS	TOTAL	3117	3	1058	1069	987
	RURAL	275	1	83	186	5
DISTRITO FEDERAL	TOTAL	1900	--	897	--	1003
	RURAL	77	--	65	--	12

FONTE: MEC/SAG/CPS/COORDENAÇÃO DE INFORMAÇÕES PARA O PLANEJAMENTO

3.4.2 - NUMERO DE TURMAS POR NUMERO DE ALUNOS, SEGUNDO A REGIAO, A UNIDADE DA FEDERACAO E LOCALIZACAO - 1988

UNIDADE DA FEDERACAO	LOCALIZACAO	T U R M A S			
		TOTAL	NUMERO DE ALUNOS		
			ATE 30 ALUNOS	DE 31 A 60 ALUNOS	MAIS DE 60 ALUNOS
BRASIL	TOTAL	135459	107437	27198	824
	RURAL	18867	15434	3310	123
REGIÃO NORTE	TOTAL	6455	4503	1893	59
	RURAL	1186	940	242	4
RONDONIA	TOTAL	838	573	265	-
	RURAL	86	79	7	-
ACRE	TOTAL	246	117	127	2
	RURAL	32	23	9	-
AMAZONAS	TOTAL	1878	1281	572	25
	RURAL	269	255	14	-
RORAIMA	TOTAL	210	167	42	1
	RURAL	32	28	3	1
PARA	TOTAL	2863	2013	822	28
	RURAL	689	486	200	3
AMAPA	TOTAL	420	352	65	3
	RURAL	78	69	9	-
REGIÃO NORDESTE	TOTAL	43850	33181	10257	412
	RURAL	11882	9158	2616	108
MARANHAO	TOTAL	6259	3844	2201	214
	RURAL	2730	1783	885	62
PIAUÍ	TOTAL	3703	2908	763	32
	RURAL	1283	1104	175	4

3.4.2 - NÚMERO DE TURMAS POR NÚMERO DE ALUNOS, SEGUNDO A REGIÃO, A UNIDADE DA FEDERAÇÃO E LOCALIZAÇÃO - 1988

UNIDADE DA FEDERAÇÃO	LOCALIZAÇÃO	TURMAS			
		TOTAL	NÚMERO DE ALUNOS		
			ATE 30 ALUNOS	DE 31 A 60 ALUNOS	MAIS DE 60 ALUNOS
CEARA	TOTAL	5999	4587	1367	45
	RURAL	1696	1350	331	15
RIO GRANDE DO NORTE	TOTAL	3427	2439	954	34
	RURAL	653	532	115	6
PARAIBA	TOTAL	3484	2798	670	16
	RURAL	1086	1018	67	1
PERNAMBUCO	TOTAL	7200	6072	1114	14
	RURAL	1014	850	163	1
ALAGOAS	TOTAL	1985	1412	560	13
	RURAL	592	422	164	6
SERGIPE	TOTAL	2465	1687	766	12
	RURAL	701	489	206	6
BAHIA	TOTAL	9328	7434	1862	32
	RURAL	2127	1610	510	7
REGIÃO SUDESTE	TOTAL	57107	45282	11513	512
	RURAL	2980	2758	219	3
MINAS GERAIS	TOTAL	13225	10258	2963	4
	RURAL	1302	1201	101	-
ESPIRITO SANTO	TOTAL	2372	1785	501	6
	RURAL	226	195	31	-
RIO DE JANEIRO	TOTAL	11522	10452	1007	63
	RURAL	596	552	43	1

3.4.2 - NÚMERO DE TURMAS POR NÚMERO DE ALUNOS, SEGUNDO A REGIÃO, A UNIDADE DA FEDERAÇÃO E LOCALIZAÇÃO - 1988

UNIDADE DA FEDERAÇÃO	LOCALIZAÇÃO	TURMAS			
		TOTAL	NÚMERO DE ALUNOS		
			ATE 30 ALUNOS	DE 31 A 60 ALUNOS	MAIS DE 60 ALUNOS
SÃO PAULO	TOTAL	29988	22787	6962	239
	RURAL	856	810	44	2
REGIÃO SUL	TOTAL	20062	18149	1892	21
	RURAL	2271	2150	120	1
PARANÁ	TOTAL	7066	6045	1014	7
	RURAL	569	521	48	-
SANTA CATARINA	TOTAL	6921	6313	600	8
	RURAL	1089	1028	60	1
RIO GRANDE DO SUL	TOTAL	6075	5791	278	6
	RURAL	613	601	12	-
REGIÃO CENTRO-OESTE	TOTAL	7985	6322	1643	20
	RURAL	548	428	113	7
MATO GROSSO DO SUL	TOTAL	1481	1347	134	-
	RURAL	75	75	-	-
MATO GROSSO	TOTAL	1487	1288	198	1
	RURAL	121	109	12	-
GOIÁS	TOTAL	3117	2070	1030	17
	RURAL	275	191	77	7
DISTRITO FEDERAL	TOTAL	1900	1617	281	2
	RURAL	77	53	24	-

FONTE: MEC/SAG/CPS/COORDENAÇÃO DE INFORMAÇÕES PARA O PLANEJAMENTO

Chefe da Coordenação de Informações para o Planejamento
CARLOS EDUARDO MORENO SAMPAIO

Chefe da Divisão de Levantamentos e Disseminação
JORGE RONDELLI DA COSTA

Secretárias
LÍDIA FERRAZ
SUSANA MARIA GUSMÃO VILAR

Setor de Preparação e Controle dos Levantamentos do Ensino Fundamental, Médio, Educação Especial, Supletivo e Financeiro

LINDBERG GOMES DE BRITO – *Chefe de Setor*
MARIA DA GLÓRIA RODRIGUES ALVES
FERNANDO RUBENS BRANDÃO BARROS
NORMA SUELY DA COSTA CONCEIÇÃO
ZELIA MARIA DE JESUS

Setor de Preparação e Controle dos Levantamentos do Ensino Superior

MARIA DAS DORES PEREIRA ROSA – *Chefe de Setor*
MARIA LUIZA GALESKO
ANA CARLA PINTO DANTAS SANTANA
MARIA DE JESUS RIBEIRO SENA
JACYRA EVANGELISTA DE OLIVEIRA
MARIA GENUVEVA DA CONCEIÇÃO GOMES

Setor de Preparação e Crítica dos Questionários

CHELA MILAN ESTEVES – *Chefe de Setor*
MARLY FLORES DOS SANTOS
FRANCISCO DE SOUZA MARQUES
CELIA MARCIA MARTINS LIMA
LUCIA DE SOUZA TAVARES FARIAS
CELIA CRISTINA GEDEON ARAÚJO
CRISTINA DE LOURDES O. ABREU
SÉRGIO ANTONIO M. DE OLIVEIRA

Setor de Análises Estatísticas
JOSÉ DIAS PEREIRA – *Chefe de Setor*
MARIA DAS GRAÇAS MOREIRA COSTA
LILIANE LUCIA N. DE A. OLIVEIRA

Setor de Processamento e Operação
JORGE ROBERTO PEREIRA DUARTE – *Chefe de Setor*
JOSÉ MARIA DA PAIXÃO NASCIMENTO
PEDRO GONÇALVES DA COSTA
JOSIMAR GUEDES DE CARVALHO
NILO RIBEIRO MORAES
ANTONIO JOSÉ AMORIM

Setor de Desenvolvimento de Sistemas
RICARDO TORRES LENZI – *Chefe de Setor*
ÁLVARO VARGAS LOMBARDI
HÉLIO FRANCO RULL
PEDRO HENRIQUE M. ARAÚJO

Setor de Disseminação e Documentação
MAURO ALVES RAMOS – *Chefe de Setor*
MARIA DE FÁTIMA TEIXEIRA LIMA
CRISTINA MEDEIROS DE OLIVEIRA
MAURÍCIO GOLDENBERG
FÁTIMA FONTENELLE ALVES DE BRITO



SISTEMA ESTATÍSTICO DA EDUCAÇÃO

MEC/SAG/CPS

Coordenação de Informações para o Planejamento

Esplanada dos Ministérios

Bloco "L" - Anexo I - 2º Andar

70047 - Brasília - DF

Telefone: (061) 224-6600 / 224-6535

Fax: (061) 321-2920 / 223-3191

Telex: (61) 1068