

R 31:374"1987" B823s

Autor: Brasil. Ministério da Educação  
Título: Sinopse do ensino supletivo



17775  
49133

Ex.1 INEP BC Nº Pat.:B0025978



B0025978

MINISTÉRIO DA EDUCAÇÃO

EP

ADMINISTRAÇÃO GERAL  
DEPARTAMENTO DE PLANEJAMENTO SETORIAL  
INFORMAÇÕES PARA O PLANEJAMENTO

GOVERNO DO BRASIL

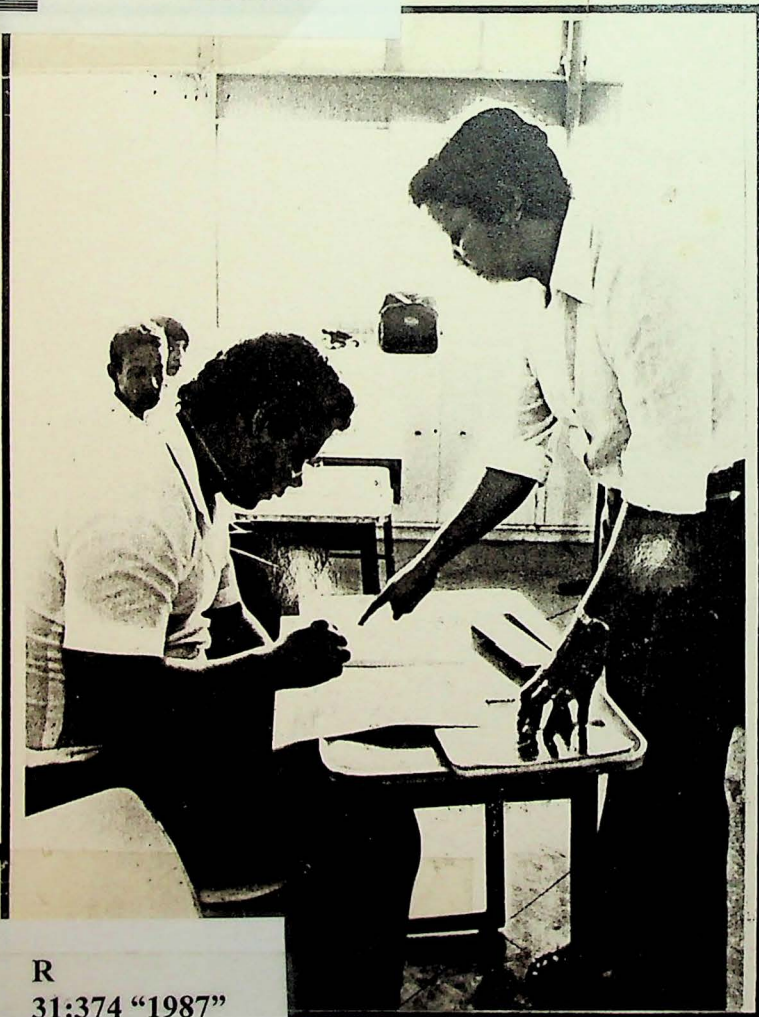

# SINOPSE ESTATÍSTICA DO ENSINO SUPLETIVO

———— CURSOS ————

CENSO EDUCACIONAL 1988

R  
31:374 "1987"  
B823s  
Ex. 2

SECRETARIA DE EDUCAÇÃO

SECRETARIA DE EDUCAÇÃO

**MINISTRO DE ESTADO DA EDUCAÇÃO**  
*José Goldemberg*

**SECRETÁRIO EXECUTIVO**  
*Antonio de Souza Teixeira Júnior*

**SECRETÁRIO DE ADMINISTRAÇÃO GERAL**  
*Antonio de Souza Teixeira Júnior*

**COORDENADOR GERAL DE PLANEJAMENTO SETORIAL**  
*Ana Elizabeth Lofrano Alves dos Santos*

**COORDENADOR DE INFORMAÇÕES PARA O PLANEJAMENTO**  
*Carlos Eduardo Moreno Sampaio*

--	--	--	--

MINISTÉRIO DA EDUCAÇÃO  
SECRETARIA DE ADMINISTRAÇÃO GERAL  
COORDENAÇÃO GERAL DE PLANEJAMENTO SETORIAL  
COORDENAÇÃO DE INFORMAÇÕES PARA O PLANEJAMENTO

MEC/INEP/CIBEC

# SINOPSE DO ENSINO SUPLETIVO CURSOS

## DADOS ESTATÍSTICOS 1987

SISTEMA ESTATÍSTICO DA EDUCAÇÃO	CENSO EDUCACIONAL 1988	MEC/SAG/CPS/CIP	BRASÍLIA	DEZEMBRO 1991
---------------------------------------	------------------------------	-----------------	----------	---------------

80025978

MECINEP CIBED

374.7:31(81)"1987"

B823S

BRASIL. MINISTÉRIO DA EDUCAÇÃO. Coordenação  
de Informações para o Planejamento.  
Sinopse Estatística do Ensino Supletivo:

Cursos. - Brasília:1991.

85p., Il.+Tab

Censo Educacional 1988.

1. Ensino Supletivo - Estatística

I. Título

R. 31: 374 "1987"  
B823S  
ex. 2

DEZEMBRO 1991	BRÁSILIA	MEC/SAG/CRS/OP	CENSO EDUCACIONAL 1988	SISTEMA ESTATÍSTICO DA EDUCAÇÃO
---------------	----------	----------------	------------------------	---------------------------------

## Apresentação

A Coordenação de Informações para o Planejamento, do Ministério da Educação, apresenta neste volume uma síntese dos principais dados referentes ao Ensino Supletivo – Cursos.

Os dados estatísticos, apresentados nesta publicação, reportam-se a Estabelecimentos, Pessoal Docente, Alunado e Dados Gerais, obtidos no Censo Educacional de 1988.

Esta publicação é uma síntese dos aspectos mais significativos e visa atingir um maior contingente de usuários. Os que necessitarem de informações complementares ou outros cruzamentos e níveis de agregação diversos dos aqui apresentados, deverão dirigir-se à Coordenação de Informações para o Planejamento – MEC/SAG/CPS/CIP.

## *Introdução*

*O Sistema Estatístico da Educação congrega a Coordenação de Informações para o Planejamento do Ministério da Educação, a Fundação Instituto Brasileiro de Geografia e Estatística - IBGE e as Secretarias Estaduais de Educação, com o objetivo de produzir dados e informações referentes à área educacional. Os levantamentos são anuais e compreendem as seguintes pesquisas:*

- *Educação Pré-Escolar*
- *Ensino de 1º Grau*
- *Ensino de 2º Grau*
- *Ensino Superior*
- *Educação Especial*
- *Ensino Supletivo*
- *Financiamento da Educação*

*Estas pesquisas são censitárias e realizadas através da aplicação de formulários de preenchimento obrigatório para todas as instituições, identificadas por um cadastro atualizado anualmente.*

*Os questionários vão a campo por meio de uma rede de coleta composta pelas Delegacias Estaduais do IBGE e das Secretarias de Educação das Unidades da Federação e também pelo sistema de Mala Direta.*

*A elaboração dos questionários é orientada pelo Plano Diretor de Informações Estatísticas, cujo conteúdo é definido através de reuniões técnicas com os representantes dos órgãos que compõem o Sistema Estatístico da Educação, após consulta aos usuários sobre a demanda de informações.*

# SUMÁRIO

## APRESENTAÇÃO

## INTRODUÇÃO

### 4 - ENSINO SUPLETIVO - CURSOS

#### 1. ESTABELECIMENTOS

1.1. Número de Estabelecimentos, por Dependência Administrativa, segundo a Unidade da Federação e Localização - 1987 .....	13
1.1.A. Distribuição Percentual do número de Estabelecimentos que Ministram o Ensino Supletivo por Dependência Administrativa - Brasil - 1987 .....	16

#### 2. PESSOAL DOCENTE

2.1. Número de Funções Docentes do Pessoal em Exercício, por Dependência Administrativa, Segundo a Unidade da Federação - 1987 .....	17
2.1.A. Distribuição Percentual do Número de Funções Docentes em Exercício no Ensino Supletivo, por Dependência Administrativa - 1º Semestre - Brasil - 1987 .....	20
2.2. Número de Funções Docentes do Pessoal em Exercício, por Grau de Formação, Segundo a Unidade da Federação e Semestre - 1987 .....	21
2.2.A. Distribuição Percentual do Número de Estabelecimentos que Ministram o Ensino Supletivo, por Dependência Administrativa - Brasil - 1987 .....	24

### 3. ALUNADO

3.1. Número de Alunos Matriculados com Avaliação no Processo, por Dependência Administrativa, segundo o Curso e a Unidade da Federação – 1º Semestre – 1987 .....	25
3.1.A. Distribuição Percentual do Número de Alunos Matriculados no Ensino Supletivo, com Avaliação no processo por Modalidade de Ensino – 1º Semestre – Brasil – 1987 .....	31
3.2. Número de Alunos Matriculados com Avaliação no Processo, por Dependência Administrativa, segundo o Curso e a Unidade da Federação – 2º Semestre – 1987 .....	33
3.3. Número de Alunos Matriculados com Avaliação no Processo, por Grau de Ensino, Segundo a Unidade da Federação e Semestre – 1987 .....	39
3.4. Número de Alunos Matriculados em Curso Preparatório para Exames de Educação Geral, por Dependência Administrativa, segundo o Curso e a Unidade da Federação – 1º Semestre – 1987 .....	42
3.5. Número de Alunos Matriculados em Curso Preparatório para Exames de Educação Geral, por Dependência Administrativa, segundo o Curso e a Unidade da Federação – 2º Semestre – 1987 .....	45
3.6. Número de Alunos Matriculados em Curso Preparatório para Exames de Educação Geral, por Grau de Ensino e Semestre, segundo a Unidade da Federação – 1987 .....	48
3.6.A. Número de Alunos Matriculados em Curso Preparatório para Exames de Educação Geral, por Grau de Ensino, segundo o Semestre – 1987 .....	49
3.7. Número de Alunos Concluintes com Avaliação no Processo, por Dependência Administrativa, segundo o Curso e a Unidade da Federação – 1º Semestre – 1987 .....	51
3.8. Número de Alunos Concluintes com Avaliação no Processo, por Dependência Administrativa, segundo a Unidade da Federação – 2º Semestre – 1987 .....	55

3.9. Número de Alunos Concluintes com Avaliação no Processo em Educação Geral, por Grau de Ensino, segundo a Unidade da Federação e Semestre – 1987 .....	59
3.9.A. Distribuição Percentual do Número de Alunos Concluintes do Ensino Supletivo, com Avaliação no Processo, por Grau de Ensino – 1º Semestre – Brasil – 1987 .....	62
3.10. Número de Alunos Concluintes com Avaliação no Processo em Educação Geral, por Idade, segundo a Unidade da Federação e Grau de Ensino – 1º Semestre – 1987 .....	63
3.10.A. Distribuição Percentual do Número de Concluintes na 4ª Série do 1º Grau do Ensino Supletivo, com Avaliação no Processo, segundo a Idade – 1º Semestre – Brasil – 1987 .....	67
3.10.B. Distribuição Percentual do Número de Concluintes na 8ª Série do 1º Grau do Ensino Supletivo, com Avaliação no Processo, segundo a Idade – 1º Semestre – Brasil – 1987 .....	68
3.10.C. Distribuição Percentual do Número de Concluintes no 2º Grau do Ensino Supletivo, com Avaliação no Processo, segundo a Idade – 1º Semestre – Brasil – 1987 .....	69
3.11. Número de Alunos Concluintes com Avaliação no Processo em Educação Geral, por Idade, segundo a Unidade da Federação e Grau de Ensino – 2º Semestre – 1987 .....	71
3.12. Número de Alunos Matriculados e Concluintes em Suplência Profissionalizante e Qualificação, segundo a Unidade da Federação – 1987 .....	75
3.12.A. Número de Alunos Matriculados e Concluintes em Estabelecimentos que Ministram o Ensino Supletivo, com Avaliação no Processo, por Modalidade de Ensino (Suplência Profissionalizante e Qualificação), segundo o Semestre – Brasil – 1988 .....	78
3.13. Número de Alunos Matriculados e Concluintes em Suplência Profissionalizante, segundo a Modalidade Técnica – 1987 .....	79
3.14. Número de Alunos Matriculados e Concluintes em Qualificação, segundo a Modalidade Técnica – 1987 .....	83

TABLE 1.1 - NUMBER OF ESTABLISHMENTS, THE INDUSTRY SUBSECTOR,  
INDUSTRY & VALUE OF PRODUCTS & SERVICES - 1997

INDUSTRY	ESTABLISHMENTS	TOTAL	ESTABLISHMENT TYPE			
			BY SIZE OF ESTABLISHMENT			
			FEDERAL	STATE	COUNTY	LOCAL
AGRICULTURE	100	100	100	100	100	
FORESTRY	100	100	100	100	100	
FISHING	100	100	100	100	100	
MINING	100	100	100	100	100	
CONSTRUCTION	100	100	100	100	100	
MANUFACTURING	100	100	100	100	100	
RETAIL TRADE	100	100	100	100	100	
WHOLESALE TRADE	100	100	100	100	100	
TRANSPORTATION	100	100	100	100	100	
INFORMATION	100	100	100	100	100	
FINANCIAL	100	100	100	100	100	
REAL ESTATE	100	100	100	100	100	
PROFESSIO	100	100	100	100	100	
RECREATION	100	100	100	100	100	
EDUCATION	100	100	100	100	100	
HEALTH	100	100	100	100	100	
ARTS	100	100	100	100	100	
RESTAURANTS	100	100	100	100	100	
AMUSEMENT	100	100	100	100	100	
OTHER	100	100	100	100	100	

ESTABLISHMENTS - CENSUS

1.1 - NUMERO DE ESTABELECIMENTOS, POR DEPENDENCIA ADMINISTRATIVA,  
SEGUNDO A UNIDADE DA FEDERACAO E LOCALIZACAO - 1987

UNIDADE DA FEDERACAO	LOCALIZACAO	ESTABELECIMENTOS				
		TOTAL	DEPENDENCIA ADMINISTRATIVA			
			FEDERAL	ESTADUAL	MUNICIPAL	PARTICULAR
B R A S I L	TOTAL RURAL	9459 1285	125 53	6377 511	1634 697	1323 24
REGIÃO NORTE	TOTAL RURAL	651 88	58 19	407 34	159 30	27 5
RONDONIA	TOTAL RURAL	96 35	- -	25 10	67 23	4 2
ACRE	TOTAL RURAL	52 13	- -	48 10	2 2	2 1
AMAZONAS	TOTAL RURAL	248 -	2 -	190 -	50 -	6 -
RORAIMA	TOTAL RURAL	39 15	38 15	- -	- -	1 -
PARA	TOTAL RURAL	195 20	4 -	143 14	37 5	11 1
AMAPA	TOTAL RURAL	21 5	14 4	1 -	3 -	3 1
REGIÃO NORDESTE	TOTAL RURAL	3280 788	54 30	1943 106	1172 638	111 14
MARANHÃO	TOTAL RURAL	184 8	2 -	158 7	12 -	12 1
PIAUÍ	TOTAL RURAL	228 7	- -	223 7	4 -	1 -

1.1 - NUMERO DE ESTABELECIMENTOS, POR DEPENDENCIA ADMINISTRATIVA,  
SEGUNDO A UNIDADE DA FEDERACAO E LOCALIZACAO - 1987

UNIDADE DA FEDERACAO	LOCALIZACAO	ESTABELECIMENTOS				
		TOTAL	DEPENDENCIA ADMINISTRATIVA			
			FEDERAL	ESTADUAL	MUNICIPAL	PARTICULAR
CEARA	TOTAL	688	42	236	376	34
	RURAL	290	22	11	250	7
RIO GRANDE DO NORTE	TOTAL	320	-	270	36	14
	RURAL	24	-	18	5	1
PARAIBA	TOTAL	880	9	312	547	12
	RURAL	367	7	21	335	4
PERNAMBUCO	TOTAL	464	1	275	156	32
	RURAL	46	1	12	33	-
ALAGOAS	TOTAL	122	-	110	9	3
	RURAL	25	-	21	3	1
SERGIPE	TOTAL	75	-	57	18	-
	RURAL	16	-	7	9	-
BAHIA	TOTAL	319	-	302	14	3
	RURAL	5	-	2	3	-
REGIÃO SUDESTE	TOTAL	4099	10	2916	217	956
	RURAL	344	3	323	16	2
MINAS GERAIS	TOTAL	1141	3	1006	32	40
	RURAL	168	1	162	4	1
ESPIRITO SANTO	TOTAL	229	1	191	43	4
	RURAL	31	1	24	6	-
RIO DE JANEIRO	TOTAL	882	1	501	67	253
	RURAL	79	-	77	2	-

1.1 - NUMERO DE ESTABELECIMENTOS, POR DEPENDENCIA ADMINISTRATIVA,  
SEGUNDO A UNIDADE DA FEDERACAO E LOCALIZACAO - 1987

UNIDADE DA FEDERACAO	LOCALIZACAO	ESTABELECIMENTOS				
		TOTAL	DEPENDENCIA ADMINISTRATIVA			
			FEDERAL	ESTADUAL	MUNICIPAL	PARTICULAR
SAO PAULO	TOTAL	1847	5	1108	75	659
	RURAL	66	1	60	4	1
REGIAO SUL	TOTAL	567	2	372	24	169
	RURAL	12	-	8	4	-
PARANA	TOTAL	357	1	230	21	105
	RURAL	7	-	3	4	-
SANTA CATARINA	TOTAL	41	-	2	1	38
	RURAL	-	-	-	-	-
RIO GRANDE DO SUL	TOTAL	169	1	140	2	26
	RURAL	5	-	5	-	-
REGIÃO CENTRO-OESTE	TOTAL	862	1	739	62	60
	RURAL	53	1	40	9	3
MATO GROSSO DO SUL	TOTAL	219	-	185	26	8
	RURAL	5	-	4	1	-
MATO GROSSO	TOTAL	263	-	235	19	9
	RURAL	24	-	17	6	1
GOIAS	TOTAL	241	1	204	17	19
	RURAL	17	1	12	2	2
DISTRITO FEDERAL	TOTAL	139	-	115	-	24
	RURAL	7	-	7	-	-

FONTE: MEC/SAG/CPS/CIP (SEEC)

1.1.A - DISTRIBUICAO PERCENTUAL DO NUMERO DE ESTABELECIMENTOS QUE MINISTRAM O ENSINO SUPLETIVO  
POR DEPENDENCIA ADMINISTRATIVA - BRASIL - 1987

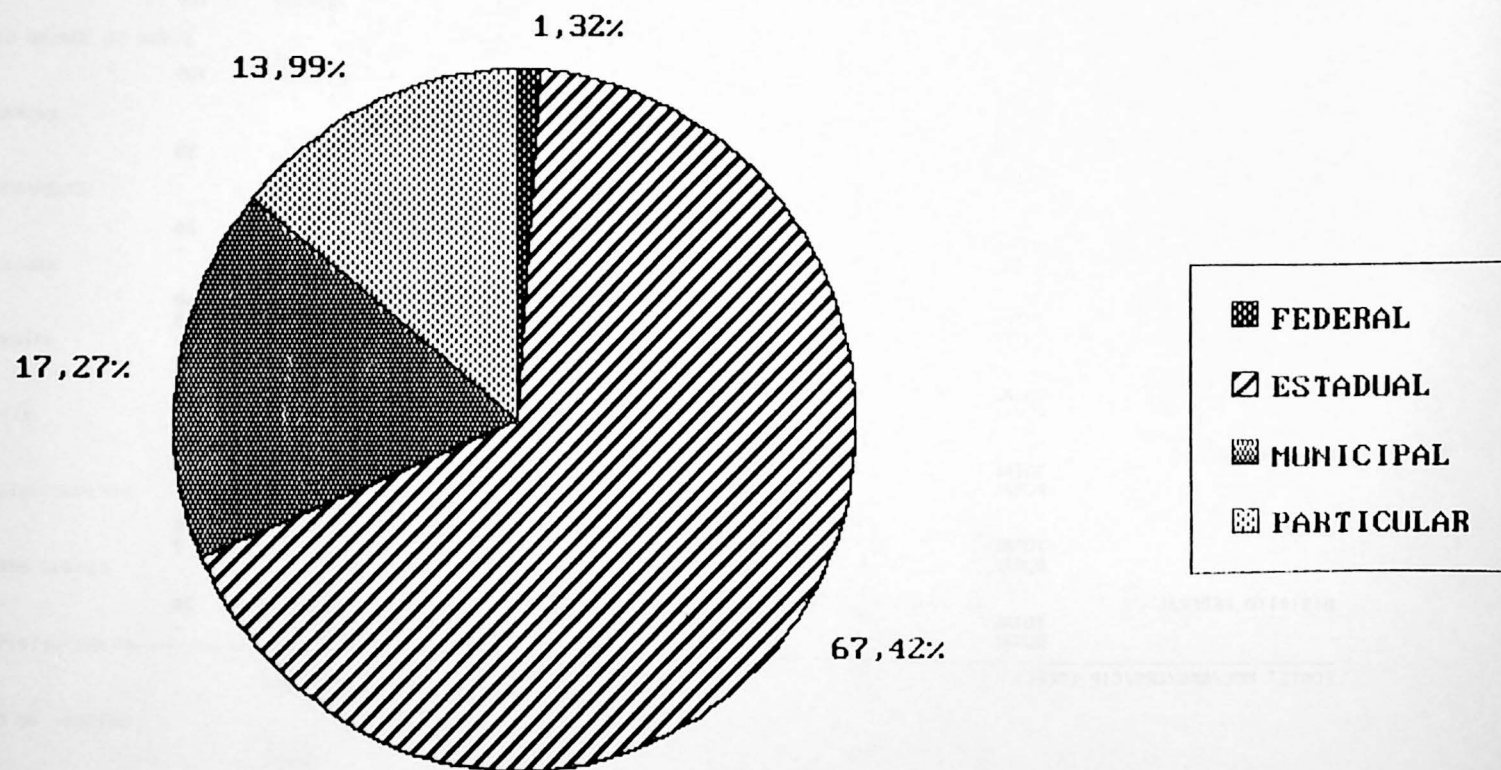

FONTE : MEC/SAG/CPS/CIP (SEEC)



## 2.1 - NUMERO DE FUNCOES DOCENTES DO PESSOAL EM EXERCICIO, POR DEPENDENCIA ADMINISTRATIVA, SEGUNDO A UNIDADE DA FEDERACAO - 1987

UNIDADE DA FEDERACAO	PERIODO	FUNCOES DOCENTES DO PESSOAL EM EXERCICIO				
		TOTAL	DEPENDENCIA ADMINISTRATIVA			
			FEDERAL	ESTADUAL	MUNICIPAL	PARTICULAR
B R A S I L	1. SEMESTRE	52339	410	33416	4075	14438
	2. SEMESTRE	51338	390	32888	3827	14233
REGIAO NORTE	1. SEMESTRE	3567	178	2617	632	140
	2. SEMESTRE	3312	179	2449	560	124
RODONIA	1. SEMESTRE	490	-	171	293	26
	2. SEMESTRE	447	-	178	241	28
ACRE	1. SEMESTRE	137	-	133	2	2
	2. SEMESTRE	108	-	104	2	2
AMAZONAS	1. SEMESTRE	1203	21	985	187	10
	2. SEMESTRE	1192	21	973	188	10
RORAIMA	1. SEMESTRE	76	74	-	-	2
	2. SEMESTRE	77	75	-	-	2
PARA	1. SEMESTRE	1583	24	1323	145	91
	2. SEMESTRE	1411	24	1189	124	74
AMAPA	1. SEMESTRE	78	59	5	5	9
	2. SEMESTRE	77	59	5	5	8
REGIAO NORDESTE	1. SEMESTRE	12017	81	9379	2007	550
	2. SEMESTRE	11849	57	9410	1844	538
MARANHAO	1. SEMESTRE	1409	27	1179	83	120
	2. SEMESTRE	1549	27	1309	86	127
PIAUI	1. SEMESTRE	2132	-	2095	29	8
	2. SEMESTRE	2100	-	2081	8	11
CEARA	1. SEMESTRE	1805	42	1093	506	164
	2. SEMESTRE	1723	18	1094	464	147
RIO G. NORTE	1. SEMESTRE	1029	-	932	54	43
	2. SEMESTRE	1037	-	921	73	43

## 2.1 - NUMERO DE FUNCOES DOCENTES DO PESSOAL EM EXERCICIO, POR DEPENDENCIA ADMINISTRATIVA, SEGUNDO A UNIDADE DA FEDERACAO - 1987

UNIDADE DA FEDERACAO	PERIODO	FUNCOES DOCENTES DO PESSOAL EM EXERCICIO				
		TOTAL	DEPENDENCIA ADMINISTRATIVA			
			FEDERAL	ESTADUAL	MUNICIPAL	PARTICULAR
PARAIBA	1. SEMESTRE	2072	8	1241	807	16
	2. SEMESTRE	1908	8	1179	707	14
PERNAMBUCO	1. SEMESTRE	1435	4	780	472	179
	2. SEMESTRE	1396	4	752	460	180
ALAGOAS	1. SEMESTRE	626	-	602	18	6
	2. SEMESTRE	588	-	569	17	2
SERGIPE	1. SEMESTRE	238	-	212	26	-
	2. SEMESTRE	209	-	183	26	-
BAHIA	1. SEMESTRE	1271	-	1245	12	14
	2. SEMESTRE	1339	-	1322	3	14
REGIAO SUDESTE	1. SEMESTRE	26444	109	14791	1236	10308
	2. SEMESTRE	25875	111	14325	1240	10199
MINAS GERAIS	1. SEMESTRE	3207	14	2584	212	397
	2. SEMESTRE	3173	14	2527	239	393
ESPIRITO SANTO	1. SEMESTRE	722	1	600	97	24
	2. SEMESTRE	653	1	525	103	24
RIO DE JANEIRO	1. SEMESTRE	9821	67	6573	379	2802
	2. SEMESTRE	9294	67	6175	344	2708
SAO PAULO	1. SEMESTRE	12694	27	5034	548	7085
	2. SEMESTRE	12755	29	5098	554	7074
REGIAO SUL	1. SEMESTRE	6582	41	3696	125	2720
	2. SEMESTRE	6489	42	3671	115	2661
PARANA	1. SEMESTRE	3634	2	1676	88	1868
	2. SEMESTRE	3551	3	1699	92	1757
SANTA CATARINA	1. SEMESTRE	482	-	50	5	427
	2. SEMESTRE	536	-	49	5	482

## 2.1 - NUMERO DE FUNCOES DOCENTES DO PESSOAL EM EXERCICIO, POR DEPENDENCIA ADMINISTRATIVA, SEGUNDO A UNIDADE DA FEDERACAO - 1987

UNIDADE DA FEDERACAO	PERIODO	FUNCOES DOCENTES DO PESSOAL EM EXERCICIO				
		TOTAL	DEPENDENCIA ADMINISTRATIVA			
			FEDERAL	ESTADUAL	MUNICIPAL	PARTICULAR
RIO GRANDE SUL	1. SEMESTRE	2466	39	1970	32	425
	2. SEMESTRE	2402	39	1923	18	422
REGIAO CENTRO-OESTE	1. SEMESTRE	3729	1	2933	75	720
	2. SEMESTRE	3813	1	3033	68	711
MATO GROSSO SUL	1. SEMESTRE	687	-	609	41	37
	2. SEMESTRE	89	-	85	1	3
MATO GROSSO	1. SEMESTRE	92	-	87	3	2
	2. SEMESTRE	824	-	759	37	28
GOIAS	1. SEMESTRE	1146	1	849	31	265
	2. SEMESTRE	1127	1	837	30	259
DISTRITO FEDERAL	1. SEMESTRE	1804	-	1388	-	416
	2. SEMESTRE	1773	-	1352	-	421

FONTE: MEC/SAG/CPS/CIP (SEEC)

2.1.A - DISTRIBUICAO PERCENTUAL DO NUMERO DE FUNCOES DOCENTES EM EXERCICIO NO ENSINO SUPLETIVO POR DEPENDENCIA ADMINISTRATIVA - 1. SEMESTRE - BRASIL - 1987

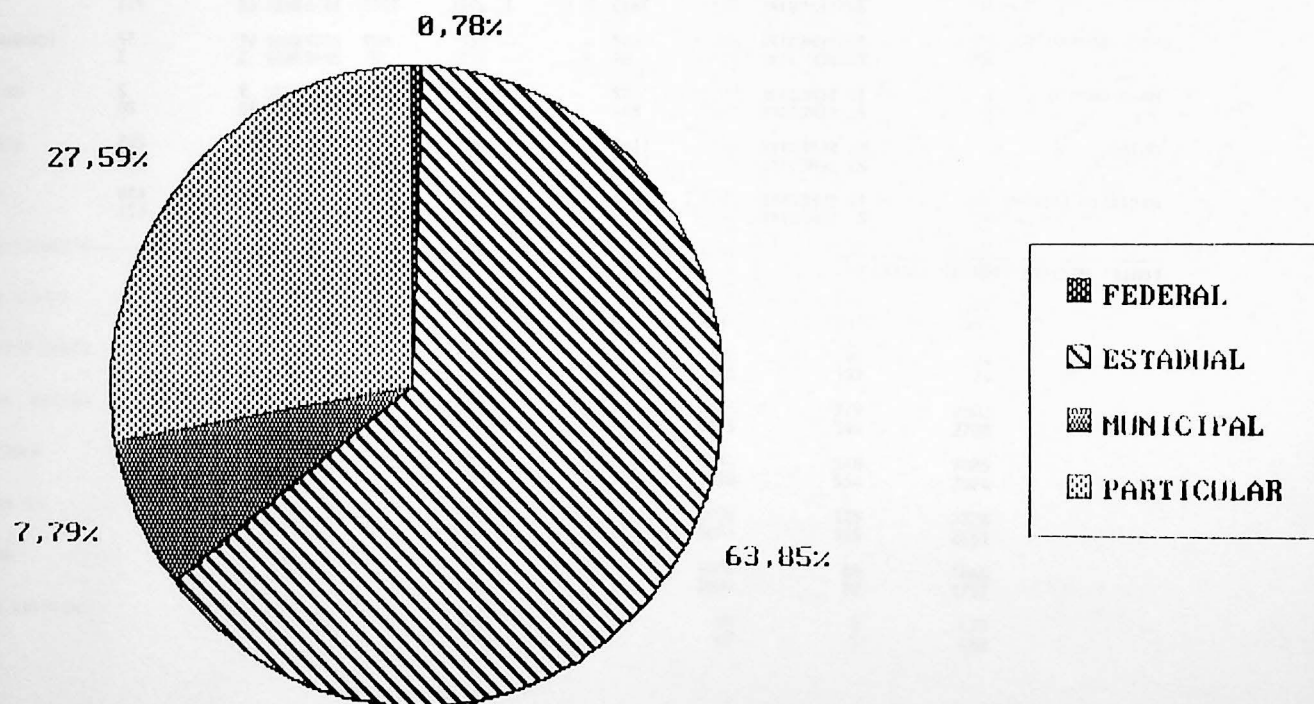

FONTE : MEC/SAG/CPS/CIP (SEEC)

## 2.2 - NUMERO DE FUNCOES DOCENTES DO PESSOAL EM EXERCICIO, POR GRAU DE FORMACAO, SEGUNDO A UNIDADE DA FEDERACAO E SEMESTRE - 1987

UNIDADE DA FEDERACAO	PERIODO	FUNCOES DOCENTES DO PESSOAL EM EXERCICIO						
		TOTAL	GRAU DE FORMACAO					
			1. GRAU		2. GRAU COMPLETO		3. GRAU COMPLETO	
			INCOMPLETO	COMPLETO	FORMACAO MAGISTERIO	OUTRA FORMACAO	COM LICEN- CIATURA	SEM LICEN- CIATURA
B R A S I L	1. SEMESTRE	52339	556	1739	16652	3157	26703	3532
	2. SEMESTRE	51338	504	1408	16207	3028	26609	3582
REGIAO NORTE	1. SEMESTRE	3567	34	173	1982	244	1019	115
	2. SEMESTRE	3312	95	114	1766	261	963	113
RONDONIA	1. SEMESTRE	490	22	64	223	18	140	23
	2. SEMESTRE	447	17	56	195	30	126	23
ACRE	1. SEMESTRE	137	-	16	88	24	7	2
	2. SEMESTRE	108	-	14	55	28	8	3
AMAZONAS	1. SEMESTRE	1203	2	8	858	57	234	44
	2. SEMESTRE	1192	3	7	844	54	238	46
RORAIMA	1. SEMESTRE	76	-	7	43	9	16	1
	2. SEMESTRE	77	-	6	46	9	16	-
PARA	1. SEMESTRE	1583	6	77	719	133	603	45
	2. SEMESTRE	1411	72	30	574	137	557	41
AMAPA	1. SEMESTRE	78	4	1	51	3	19	-
	2. SEMESTRE	77	3	1	52	3	18	-
REGIAO NORDESTE	1. SEMESTRE	12017	213	710	6958	764	3058	314
	2. SEMESTRE	11849	177	620	6811	691	3129	421
MARANHAO	1. SEMESTRE	1409	-	16	1064	94	198	37
	2. SEMESTRE	1549	-	5	1139	80	276	49
PIAUI	1. SEMESTRE	2132	30	45	1502	101	411	43
	2. SEMESTRE	2100	34	51	1493	96	384	42
CEARA	1. SEMESTRE	1805	36	253	936	76	471	33
	2. SEMESTRE	1723	19	199	902	95	475	33
RIO G. NORTE	1. SEMESTRE	1029	13	24	479	63	413	37
	2. SEMESTRE	1037	13	28	472	58	429	37

## 2.2 - NUMERO DE FUNCOES DOCENTES DO PESSOAL EM EXERCICIO, POR GRAU DE FORMACAO, SEGUNDO A UNIDADE DA FEDERACAO E SEMESTRE - 1987

UNIDADE DA FEDERACAO	PERIODO	FUNCOES DOCENTES DO PESSOAL EM EXERCICIO						
		TOTAL	GRAU DE FORMACAO					
			1.GRAU		2.GRAU COMPLETO		3.GRAU COMPLETO	
			INCOMLETO	COMPLETO	FORMACAO MAGISTERIO	OUTRA FORMACAO	COM LICEN- CIATURA	SEM LICEN- CIATURA
PARAIBA	1. SEMESTRE	2072	59	237	958	276	478	64
	2. SEMESTRE	1908	34	200	899	258	457	60
PERNAMBUCO	1. SEMESTRE	1435	72	49	659	88	518	49
	2. SEMESTRE	1396	73	49	633	38	457	146
ALAGOAS	1. SEMESTRE	626	3	58	325	38	192	10
	2. SEMESTRE	588	4	61	299	37	177	10
SERGIPE	1. SEMESTRE	238	-	9	137	14	65	13
	2. SEMESTRE	209	-	10	118	8	60	13
BAHIA	1. SEMESTRE	1271	-	19	898	14	312	28
	2. SEMESTRE	1339	-	17	856	21	414	31
REGIAO SUDESTE	1. SEMESTRE	26444	190	486	6406	1343	15789	2230
	2. SEMESTRE	25875	120	433	6165	1258	15721	2178
MINAS GERAIS	1. SEMESTRE	3207	47	58	1842	133	998	129
	2. SEMESTRE	3173	50	56	1797	134	991	145
ESPIRITO SANTO	1. SEMESTRE	722	6	18	264	62	320	52
	2. SEMESTRE	653	6	13	265	59	262	48
RIO DE JANEIRO	1. SEMESTRE	9821	17	127	2757	309	5939	672
	2. SEMESTRE	9294	16	78	2561	290	5758	591
SAO PAULO	1. SEMESTRE	12694	120	283	1543	839	8532	1377
	2. SEMESTRE	12755	48	286	1542	775	8710	1394
REGIAO SUL	1. SEMESTRE	6582	63	168	473	513	4748	617
	2. SEMESTRE	6489	49	153	466	506	4730	585
PARANA	1. SEMESTRE	3634	27	14	232	170	2856	335
	2. SEMESTRE	3551	40	12	242	107	2861	289
SANTA CATARINA	1. SEMESTRE	482	1	2	38	47	283	111
	2. SEMESTRE	536	1	2	29	45	331	128

## 2.2 - NUMERO DE FUNCOES DOCENTES DO PESSOAL EM EXERCICIO, POR GRAU DE FORMACAO, SEGUNDO A UNIDADE DA FEDERACAO E SEMESTRE - 1987

UNIDADE DA FEDERACAO	PERIODO	FUNCOES DOCENTES DO PESSOAL EM EXERCICIO						
		TOTAL	GRAU DE FORMACAO					
			1. GRAU		2. GRAU COMPLETO		3. GRAU COMPLETO	
			INCOMLETO	COMPLETO	FORMACAO MAGISTERIO	OUTRA FORMACAO	COM LICENCIATURA	SEM LICENCIATURA
RIO GRANDE SUL	1. SEMESTRE	2466	35	152	203	296	1609	171
	2. SEMESTRE	2402	8	139	195	354	1538	168
REGIAO CENTRO OESTE	1. SEMESTRE	3729	56	202	833	293	2089	256
	2. SEMESTRE	3813	63	88	999	312	2066	285
MATO GROSSO SUL	1. SEMESTRE	687	42	114	157	16	341	17
	2. SEMESTRE	89	5	1	9	-	73	1
MATO GROSSO	1. SEMESTRE	92	2	30	41	4	15	-
	2. SEMESTRE	824	40	32	375	34	312	31
GOIAS	1. SEMESTRE	1146	12	58	465	204	323	84
	2. SEMESTRE	1127	18	55	455	204	313	82
DISTRITO FEDERAL	1. SEMESTRE	1804	-	-	170	69	1410	155
	2. SEMESTRE	1773	-	-	160	74	1368	171

FONTE: MEC/SAG/CPS/CIP (SEEC)

2.2.A - DISTRIBUICAO PERCENTUAL DO NUMERO DE FUNCOES DOCENTES EM EXERCICIO NO ENSINO SUPLETIVO  
 POR GRAU DE FORMACAO - 1. SEMESTRE - BRASIL - 1987

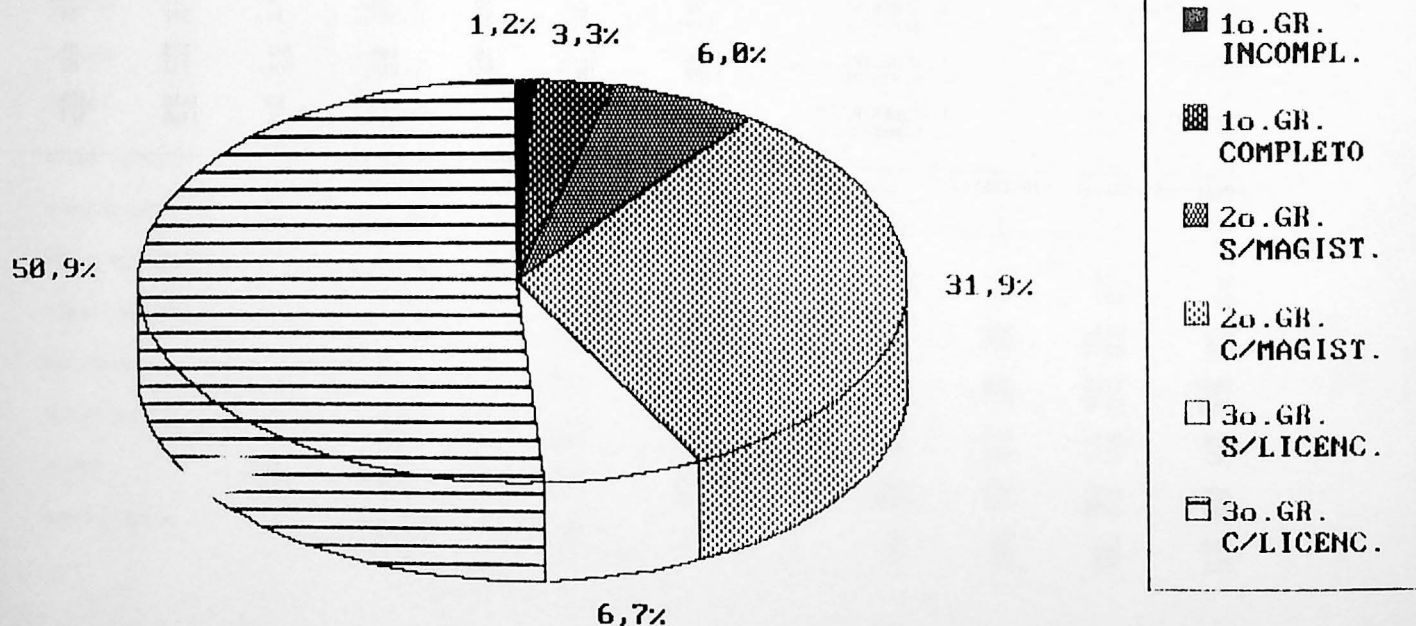

FONTE : MEC/SAG/CPS/CIP (SEEC)



3.1 - NUMERO DE ALUNOS MATRICULADOS COM AVALIACAO NO PROCESSO, POR  
DEPENDENCIA ADMINISTRATIVA SEGUNDO O CURSO E A UNIDADE DA FEDE-  
RACAO - 1. SEMESTRE - 1987

UNIDADE DA FEDERACAO	CURSO	ALUNOS MATRICULADOS COM AVALIACAO NO PROCESSO				
		TOTAL	DEPENDENCIA ADMINISTRATIVA			
			FEDERAL	ESTADUAL	MUNICIPAL	PARTICULAR
B R A S I L	ALFABETIZACAO	67297	168	51967	13215	1947
	1. A 4. SERIE	404964	3237	330123	52934	18670
	5. A 8. SERIE	500223	3214	305111	23649	168249
	2. GRAU	110328	186	35075	4317	70750
	SUP.PROF. 2.GRAU	41362	313	11085	5298	24666
REGIAO NORTE	ALFABETIZACAO	2631	30	1201	1207	193
	1. A 4. SERIE	47119	1529	33649	10982	959
	5. A 8. SERIE	50430	2662	39336	6437	1995
	2. GRAU	3541	186	2085	853	417
	SUP.PROF. 2.GRAU	1808	233	486	1049	40
RONDONIA	ALFABETIZACAO	1993	-	1101	855	37
	1. A 4. SERIE	5664	-	2081	3479	104
	5. A 8. SERIE	6984	-	1758	4895	331
	2. GRAU	1221	-	307	833	81
	SUP.PROF. 2.GRAU	685	-	228	457	-
ACRE	ALFABETIZACAO	38	-	38	-	-
	1. A 4. SERIE	2179	-	2126	28	25
	5. A 8. SERIE	3100	-	2984	46	70
	2. GRAU	109	-	109	-	-
	SUP.PROF. 2.GRAU	-	-	-	-	-
AMAZONAS	ALFABETIZACAO	23	-	-	23	-
	1. A 4. SERIE	26052	70	19745	6105	132
	5. A 8. SERIE	4136	-	3929	172	35
	2. GRAU	1344	-	1344	-	-
	SUP.PROF. 2.GRAU	-	-	-	-	-
RORAIMA	ALFABETIZACAO	-	-	-	-	-
	1. A 4. SERIE	593	593	-	-	-
	5. A 8. SERIE	1449	1449	-	-	-
	2. GRAU	2	2	-	-	-
	SUP.PROF. 2.GRAU	168	152	-	-	16

3.1 - NUMERO DE ALUNOS MATRICULADOS COM AVALIACAO NO PROCESSO, POR  
DEPENDENCIA ADMINISTRATIVA SEGUNDO O CURSO E A UNIDADE DA FEDE-  
RACAO - 1. SEMESTRE - 1987

UNIDADE DA FEDERACAO	CURSO	ALUNOS MATRICULADOS COM AVALIACAO NO PROCESSO				
		TOTAL	DEPENDENCIA ADMINISTRATIVA			
			FEDERAL	ESTADUAL	MUNICIPAL	PARTICULAR
PARA	ALFABETIZACAO	469	30	62	221	156
	1. A 4. SERIE	11890	316	9609	1359	606
	5. A 8. SERIE	33736	325	30665	1324	1422
	2. GRAU	762	81	325	20	336
	SUP. PROF. 2. GRAU	955	81	258	592	24
AMAPA	ALFABETIZACAO	108	-	-	108	-
	1. A 4. SERIE	741	550	88	11	92
	5. A 8. SERIE	1025	888	-	-	137
	2. GRAU	103	103	-	-	-
	SUP. PROF. 2. GRAU	-	-	-	-	-
REGIAO NORDESTE	ALFABETIZACAO	32942	96	21088	10735	1023
	1. A 4. SERIE	154806	1293	117508	32620	3385
	5. A 8. SERIE	60938	-	54548	2139	4251
	2. GRAU	12494	-	10352	940	1202
	SUP. PROF. 2. GRAU	12487	51	7796	3482	1158
MARANHAO	ALFABETIZACAO	4410	96	4130	18	166
	1. A 4. SERIE	10021	235	9391	251	144
	5. A 8. SERIE	6417	-	4530	284	1603
	2. GRAU	1303	-	576	133	594
	SUP. PROF. 2. GRAU	1950	-	1052	50	848
PIAUÍ	ALFABETIZACAO	2966	-	2966	-	-
	1. A 4. SERIE	25466	-	25382	84	-
	5. A 8. SERIE	12214	-	11157	800	257
	2. GRAU	995	-	661	334	-
	SUP. PROF. 2. GRAU	-	-	-	-	-
CEARA	ALFABETIZACAO	6263	-	2976	2794	493
	1. A 4. SERIE	30851	925	19167	9254	1505
	5. A 8. SERIE	4990	-	3284	304	1402
	2. GRAU	1071	-	415	231	425
	SUP. PROF. 2. GRAU	1618	-	494	931	193

3.1 - NUMERO DE ALUNOS MATRICULADOS COM AVALIACAO NO PROCESSO, POR  
DEPENDENCIA ADMINISTRATIVA SEGUNDO O CURSO E A UNIDADE DA FEDE-  
RACAO - 1. SEMESTRE - 1987

UNIDADE DA FEDERACAO	CURSO	ALUNOS MATRICULADOS COM AVALIACAO NO PROCESSO				
		TOTAL	DEPENDENCIA ADMINISTRATIVA			
			FEDERAL	ESTADUAL	MUNICIPAL	PARTICULAR
RIO GRANDE NORTE	ALFABETIZACAO	289	-	230	-	59
	1. A 4. SERIE	8618	-	7844	236	538
	5. A 8. SERIE	9110	-	8514	252	344
	2. GRAU	1592	-	1539	53	-
	SUP.PROF. 2.GRAU	2890	-	2386	504	-
PARAIBA	ALFABETIZACAO	7698	-	1436	6062	200
	1. A 4. SERIE	22685	133	10286	12141	125
	5. A 8. SERIE	8949	-	8815	118	16
	2. GRAU	4287	-	4158	129	-
	SUP.PROF. 2.GRAU	3529	-	3291	238	-
PERNAMBUCO	ALFABETIZACAO	4141	-	2394	1642	105
	1. A 4. SERIE	27198	-	16644	10032	522
	5. A 8. SERIE	4785	-	4186	45	554
	2. GRAU	405	-	222	-	183
	SUP.PROF. 2.GRAU	2060	51	170	1722	117
ALAGOAS	ALFABETIZACAO	46	-	46	-	-
	1. A 4. SERIE	6234	-	5839	292	103
	5. A 8. SERIE	6156	-	5856	225	75
	2. GRAU	1129	-	1098	31	-
	SUP.PROF. 2.GRAU	403	-	403	-	-
SERGIPE	ALFABETIZACAO	1318	-	1223	95	-
	1. A 4. SERIE	1669	-	1569	100	-
	5. A 8. SERIE	1053	-	942	111	-
	2. GRAU	126	-	97	29	-
	SUP.PROF. 2.GRAU	37	-	-	37	-
BAHIA	ALFABETIZACAO	5811	-	5687	124	-
	1. A 4. SERIE	22064	-	21386	230	448
	5. A 8. SERIE	7264	-	7264	-	-
	2. GRAU	1586	-	1586	-	-
	SUP.PROF. 2.GRAU	-	-	-	-	-

3.1 - NUMERO DE ALUNOS MATRICULADOS COM AVALIACAO NO PROCESSO, POR  
DEPENDENCIA ADMINISTRATIVA SEGUNDO O CURSO E A UNIDADE DA FEDERACAO - 1. SEMESTRE - 1987

UNIDADE DA FEDERACAO	CURSO	ALUNOS MATRICULADOS COM AVALIACAO NO PROCESSO				
		TOTAL	DEPENDENCIA ADMINISTRATIVA			
			FEDERAL	ESTADUAL	MUNICIPAL	PARTICULAR
REGIAO SUDESTE	ALFABETIZACAO	26188	10	24837	691	650
	1. A 4. SERIE	160095	327	138981	7487	13300
	5. A 8. SERIE	278027	530	133382	13749	130366
	2. GRAU	56199	-	9125	2336	44738
	SUP.PROF. 2.GRAU	12210	29	1053	558	10570
MINAS GERAIS	ALFABETIZACAO	15529	10	15396	123	-
	1. A 4. SERIE	53019	-	52497	427	95
	5. A 8. SERIE	11131	6	4825	3510	2790
	2. GRAU	5982	-	1868	981	3133
	SUP.PROF. 2.GRAU	1093	29	289	336	439
ESPIRITO SANTO	ALFABETIZACAO	242	-	82	142	18
	1. A 4. SERIE	6178	-	4219	1895	64
	5. A 8. SERIE	11832	20	10606	587	619
	2. GRAU	802	-	802	-	-
	SUP.PROF. 2.GRAU	-	-	-	-	-
RIO DE JANEIRO	ALFABETIZACAO	4120	-	3612	215	293
	1. A 4. SERIE	42736	190	36374	3378	2794
	5. A 8. SERIE	117939	187	76273	3152	38327
	2. GRAU	4956	-	1223	-	3733
	SUP.PROF. 2.GRAU	910	-	465	-	445
SAO PAULO	ALFABETIZACAO	6297	-	5747	211	339
	1. A 4. SERIE	58162	137	45891	1787	10347
	5. A 8. SERIE	137125	317	41678	6500	88630
	2. GRAU	44459	-	5232	1355	37872
	SUP.PROF. 2.GRAU	10207	-	299	222	9686
REGIAO SUL	ALFABETIZACAO	2297	32	2052	180	33
	1. A 4. SERIE	8826	88	8113	271	354
	5. A 8. SERIE	70034	-	42418	1158	26458
	2. GRAU	25236	-	3338	188	21710
	SUP.PROF. 2.GRAU	6890	-	970	123	5797

3.1 - NUMERO DE ALUNOS MATRICULADOS COM AVALIACAO NO PROCESSO, POR  
DEPENDENCIA ADMINISTRATIVA SEGUNDO O CURSO E A UNIDADE DA FEDERACAO - 1. SEMESTRE - 1987

UNIDADE DA FEDERACAO	CURSO	ALUNOS MATRICULADOS COM AVALIACAO NO PROCESSO				
		TOTAL	DEPENDENCIA ADMINISTRATIVA			
			FEDERAL	ESTADUAL	MUNICIPAL	PARTICULAR
PARANA	ALFABETIZACAO	2071	32	1826	180	33
	1. A 4. SERIE	6764	88	6097	271	308
	5. A 8. SERIE	47261	-	27735	1118	18408
	2. GRAU	19826	-	2653	156	17017
	SUP.PROF. 2.GRAU	4107	-	762	-	3345
SANTA CATARINA	ALFABETIZACAO	-	-	-	-	-
	1. A 4. SERIE	-	-	-	-	-
	5. A 8. SERIE	6912	-	219	-	6693
	2. GRAU	3074	-	11	20	3043
	SUP.PROF. 2.GRAU	1609	-	-	-	1609
RIO GRANDE SUL	ALFABETIZACAO	226	-	226	-	-
	1. A 4. SERIE	2062	-	2016	-	46
	5. A 8. SERIE	15861	-	14464	40	1357
	2. GRAU	2336	-	674	12	1650
	SUP.PROF. 2.GRAU	1174	-	208	123	843
REGIAO CENTRO OESTE	ALFABETIZACAO	3239	-	2789	402	48
	1. A 4. SERIE	34118	-	31872	1574	672
	5. A 8. SERIE	40794	22	35427	166	5179
	2. GRAU	12858	-	10175	-	2683
	SUP.PROF. 2.GRAU	7967	-	780	86	7101
MATO GRASSO SUL	ALFABETIZACAO	128	-	44	84	-
	1. A 4. SERIE	9317	-	7999	1146	172
	5. A 8. SERIE	7488	-	7113	-	375
	2. GRAU	1337	-	1337	-	-
	SUP.PROF. 2.GRAU	243	-	183	52	8
MATO GROSSO	ALFABETIZACAO	293	-	241	23	29
	1. A 4. SERIE	3089	-	2823	123	143
	5. A 8. SERIE	1320	-	1238	30	52
	2. GRAU	162	-	162	-	-
	SUP.PROF. 2.GRAU	407	-	391	16	-

3.1 - NUMERO DE ALUNOS MATRICULADOS COM AVALIACAO NO PROCESSO, POR  
DEPENDENCIA ADMINISTRATIVA SEGUNDO O CURSO E A UNIDADE DA FEDERACAO - 1. SEMESTRE - 1987

UNIDADE DA FEDERACAO	CURSO	ALUNOS MATRICULADOS COM AVALIACAO NO PROCESSO				
		TOTAL	DEPENDENCIA ADMINISTRATIVA			
			FEDERAL	ESTADUAL	MUNICIPAL	PARTICULAR
GOIAS	ALFABETIZACAO	1522	-	1208	295	19
	1. A 4. SERIE	12232	-	11581	305	346
	5. A 8. SERIE	10042	22	7702	136	2182
	2. GRAU	5599	-	2916	-	2683
	SUP.PROF. 2.GRAU	880	-	178	18	684
DISTRITO FEDERAL	ALFABETIZACAO	1296	-	1296	-	-
	1. A 4. SERIE	9480	-	9469	-	-
	5. A 8. SERIE	21944	-	19374	-	11
	2. GRAU	5760	-	5760	-	2570
	SUP.PROF. 2.GRAU	6437	-	28	-	-

FONTE: MEC/SAG/CPS/CIP (SEEC)

3.1.1.A - DISTRIBUICAO PERCENTUAL DO NUMERO DE ALUNOS MATRICULADOS NO ENSINO SUPLETIVO, COM AVALIACAO NO PROCESSO POR MODALIDADE DE ENSINO - 1. SEMESTRE - BRASIL - 1987

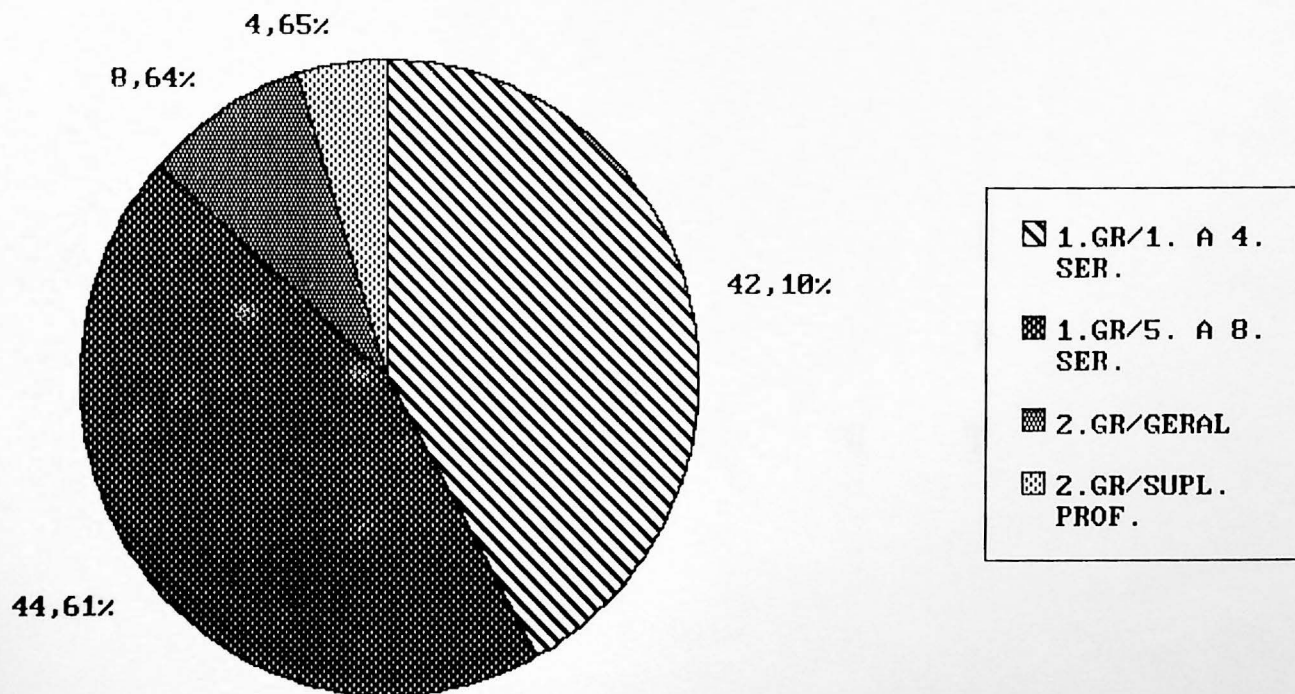

FONTE : MEC/SAG/CPS/CIP (SEEC)

3.2 - NUMERO DE ALUNOS MATRICULADOS COM AVALIACAO NO PROCESSO, POR  
DEPENDENCIA ADMINISTRATIVA SEGUNDO O CURSO E A UNIDADE DA FEDERACAO - 2. SEMESTRE - 1987

MEC/INEP/CIBEC

UNIDADE DA FEDERACAO	CURSO	ALUNOS MATRICULADOS COM AVALIACAO NO PROCESSO				
		TOTAL	DEPENDENCIA ADMINISTRATIVA			
			FEDERAL	ESTADUAL	MUNICIPAL	PARTICULAR
BRASIL	ALFABETIZACAO	50293	162	39792	8571	1768
	1. A 4. SERIE	325578	2037	268046	40386	15109
	5. A 8. SERIE	409287	2004	253955	17050	136278
	2. GRAU	102417	184	30239	4008	67986
	SUP.PROF. 2.GRAU	43980	241	15779	4755	23205
REGIAO NORTE	ALFABETIZACAO	1019	30	678	208	103
	1. A 4. SERIE	38472	805	28916	8217	534
	5. A 8. SERIE	33385	1433	28804	2208	940
	2. GRAU	3307	184	2181	549	393
	SUP.PROF. 2.GRAU	1746	185	581	956	24
RONDONIA	ALFABETIZACAO	269	-	119	98	52
	1. A 4. SERIE	3842	-	2100	1684	58
	5. A 8. SERIE	2894	-	1467	1104	323
	2. GRAU	836	-	293	483	60
	SUP.PROF. 2.GRAU	850	-	473	377	-
ACRE	ALFABETIZACAO	130	-	130	-	-
	1. A 4. SERIE	2239	-	2186	28	25
	5. A 8. SERIE	2409	-	2330	48	31
	2. GRAU	431	-	431	-	-
	SUP.PROF. 2.GRAU	-	-	-	-	-
AMAZONAS	ALFABETIZACAO	344	-	344	-	-
	1. A 4. SERIE	22542	70	16965	5381	126
	5. A 8. SERIE	2939	-	2829	88	22
	2. GRAU	1082	-	1082	-	-
	SUP.PROF. 2.GRAU	2	-	2	-	-
RORAIMA	ALFABETIZACAO	-	-	-	-	-
	1. A 4. SERIE	30	30	-	-	-
	5. A 8. SERIE	922	922	-	-	-
	2. GRAU	-	-	-	-	-
	SUP.PROF. 2.GRAU	104	104	-	-	-

3.2 - NUMERO DE ALUNOS MATRICULADOS COM AVALIACAO NO PROCESSO, POR  
DEPENDENCIA ADMINISTRATIVA SEGUNDO O CURSO E A UNIDADE DA FEDE-  
RACAO - 2. SEMESTRE - 1987

UNIDADE DA FEDERACAO	CURSO	ALUNOS MATRICULADOS COM AVALIACAO NO PROCESSO				
		TOTAL	DEPENDENCIA ADMINISTRATIVA			
			FEDERAL	ESTADUAL	MUNICIPAL	PARTICULAR
PARA	ALFABETIZACAO	276	30	85	110	51
	1. A 4. SERIE	9166	252	7601	1080	233
	5. A 8. SERIE	23885	275	22178	968	464
	2. GRAU	855	81	375	66	333
	SUP. PROF. 2. GRAU	790	81	106	579	24
AMAPA	ALFABETIZACAO	-	-	-	-	-
	1. A 4. SERIE	653	453	64	44	92
	5. A 8. SERIE	336	236	-	-	100
	2. GRAU	103	103	-	-	-
	SUP. PROF. 2. GRAU	-	-	-	-	-
REGIAO NORDESTE	ALFABETIZACAO	23467	90	15190	7300	867
	1. A 4. SERIE	117580	800	89618	24157	3005
	5. A 8. SERIE	48956	-	43197	2069	3690
	2. GRAU	8251	-	6614	692	945
	SUP. PROF. 2. GRAU	10927	40	6818	3232	837
MARANHAO	ALFABETIZACAO	3784	59	3498	18	209
	1. A 4. SERIE	8590	84	8116	179	211
	5. A 8. SERIE	5687	-	3848	328	1511
	2. GRAU	722	-	175	127	420
	SUP. PROF. 2. GRAU	1371	-	670	96	605
PIAUÍ	ALFABETIZACAO	2478	-	2478	-	-
	1. A 4. SERIE	20454	-	20370	84	-
	5. A 8. SERIE	9393	-	8571	618	204
	2. GRAU	952	-	651	301	-
	SUP. PROF. 2. GRAU	-	-	-	-	-
CEARA	ALFABETIZACAO	4027	31	2269	1598	329
	1. A 4. SERIE	23350	606	15156	6431	1157
	5. A 8. SERIE	3832	-	2372	331	1129
	2. GRAU	782	-	267	91	424
	SUP. PROF. 2. GRAU	1512	-	513	815	184

3.2 - NUMERO DE ALUNOS MATRICULADOS COM AVALIACAO NO PROCESSO, POR  
DEPENDENCIA ADMINISTRATIVA SEGUNDO O CURSO E A UNIDADE DA FEDE-  
RACAO - 2. SEMESTRE - 1987

UNIDADE DA FEDERACAO	CURSO	ALUNOS MATRICULADOS COM AVALIACAO NO PROCESSO				
		TOTAL	DEPENDENCIA ADMINISTRATIVA			
			FEDERAL	ESTADUAL	MUNICIPAL	PARTICULAR
RIO GRANDE NORTE	ALFABETIZACAO	279	-	220	-	59
	1. A 4. SERIE	6832	-	6103	252	477
	5. A 8. SERIE	6184	-	5746	141	297
	2. GRAU	733	-	688	45	-
	SUP.PROF. 2.GRAU	2557	-	2125	432	-
PARAIBA	ALFABETIZACAO	5882	-	1359	4338	185
	1. A 4. SERIE	17153	110	8628	8290	125
	5. A 8. SERIE	7649	-	7490	159	-
	2. GRAU	2875	-	2798	77	-
	SUP.PROF. 2.GRAU	2897	-	2763	134	-
PERNAMBUCO	ALFABETIZACAO	3560	-	1967	1488	105
	1. A 4. SERIE	24681	-	15412	8705	564
	5. A 8. SERIE	6947	-	6346	127	474
	2. GRAU	372	-	251	20	101
	SUP.PROF. 2.GRAU	2185	40	342	1755	48
ALAGOAS	ALFABETIZACAO	28	-	28	-	-
	1. A 4. SERIE	4529	-	4310	116	103
	5. A 8. SERIE	4972	-	4706	191	75
	2. GRAU	1183	-	1152	31	-
	SUP.PROF. 2.GRAU	405	-	405	-	-
SERGIPE	ALFABETIZACAO	1199	-	1141	58	-
	1. A 4. SERIE	1598	-	1498	100	-
	5. A 8. SERIE	979	-	805	174	-
	2. GRAU	8	-	8	-	-
	SUP.PROF. 2.GRAU	-	-	-	-	-
BAHIA	ALFABETIZACAO	2230	-	2230	-	-
	1. A 4. SERIE	10393	-	10025	-	368
	5. A 8. SERIE	3313	-	3313	-	-
	2. GRAU	624	-	624	-	-
	SUP.PROF. 2.GRAU	-	-	-	-	-

3.2 - NUMERO DE ALUNOS MATRICULADOS COM AVALIACAO NO PROCESSO, POR  
DEPENDENCIA ADMINISTRATIVA SEGUNDO O CURSO E A UNIDADE DA FEDERACAO - 2. SEMESTRE - 1987

UNIDADE DA FEDERACAO	CURSO	ALUNOS MATRICULADOS COM AVALIACAO NO PROCESSO				
		TOTAL	DEPENDENCIA ADMINISTRATIVA			
			FEDERAL	ESTADUAL	MUNICIPAL	PARTICULAR
REGIAO SUDESTE	ALFABETIZACAO	20947	10	19624	620	693
	1. A 4. SERIE	138898	344	120747	6784	11023
	5. A 8. SERIE	235326	546	117612	11665	105503
	2. GRAU	54513	-	8049	2478	43986
	SUP.PROF. 2.GRAU	10915	16	902	477	9520
MINAS GERAIS	ALFABETIZACAO	11913	10	11812	91	-
	1. A 4. SERIE	47160	-	46542	358	260
	5. A 8. SERIE	7250	7	2297	2618	2328
	2. GRAU	4916	-	1360	890	2666
	SUP.PROF. 2.GRAU	1050	16	273	286	475
ESPIRITO SANTO	ALFABETIZACAO	422	-	114	287	21
	1. A 4. SERIE	6555	-	4457	2061	37
	5. A 8. SERIE	9681	30	8499	526	626
	2. GRAU	269	-	269	-	-
	SUP.PROF. 2.GRAU	-	-	-	-	-
RIO DE JANEIRO	ALFABETIZACAO	3373	-	2963	170	240
	1. A 4. SERIE	32799	187	27881	2706	2025
	5. A 8. SERIE	100128	168	66850	2368	30742
	2. GRAU	4023	-	91	265	3667
	SUP.PROF. 2.GRAU	443	-	126	-	317
SAO PAULO	ALFABETIZACAO	5239	-	4735	72	432
	1. A 4. SERIE	52384	157	41867	1659	8701
	5. A 8. SERIE	118267	341	39966	6153	71807
	2. GRAU	45305	-	6329	1323	37653
	SUP.PROF. 2.GRAU	9422	-	503	191	8728
REGIAO SUL	ALFABETIZACAO	1345	32	1109	178	26
	1. A 4. SERIE	6626	88	6091	224	223
	5. A 8. SERIE	59862	-	37588	948	21326
	2. GRAU	25542	-	4998	281	20263
	SUP.PROF. 2.GRAU	8127	-	2248	47	5832

3.2 - NUMERO DE ALUNOS MATRICULADOS COM AVALIACAO NO PROCESSO, POR  
DEPENDENCIA ADMINISTRATIVA SEGUNDO O CURSO E A UNIDADE DA FEDE-  
RACAO - 2. SEMESTRE - 1987

UNIDADE DA FEDERACAO	CURSO	ALUNOS MATRICULADOS COM AVALIACAO NO PROCESSO				
		TOTAL	DEPENDENCIA ADMINISTRATIVA			
			FEDERAL	ESTADUAL	MUNICIPAL	PARTICULAR
PARANA	ALFABETIZACAO	1175	32	939	178	26
	1. A 4. SERIE	5161	88	4626	224	223
	5. A 8. SERIE	40417	-	25279	948	14190
	2. GRAU	18976	-	3197	223	15556
	SUP.PROF. 2.GRAU	5391	-	2025	47	3319
SANTA CATARINA	ALFABETIZACAO	-	-	-	-	-
	1. A 4. SERIE	-	-	-	-	-
	5. A 8. SERIE	6134	-	170	-	5964
	2. GRAU	3171	-	11	58	3102
	SUP.PROF. 2.GRAU	1394	-	-	-	1394
RIO GRANDE SUL	ALFABETIZACAO	170	-	170	-	-
	1. A 4. SERIE	1465	-	1465	-	-
	5. A 8. SERIE	13311	-	12139	-	1172
	2. GRAU	3395	-	1790	-	1605
	SUP.PROF. 2.GRAU	1342	-	223	-	1119
REGIAO CENTRO OESTE	ALFABETIZACAO	3515	-	3191	265	59
	1. A 4. SERIE	24002	-	22674	1004	324
	5. A 8. SERIE	31758	25	26754	160	4819
	2. GRAU	10804	-	8397	8	2399
	SUP.PROF. 2.GRAU	12265	-	5230	43	6992
MATO GRASSO SUL	ALFABETIZACAO	8	-	8	-	-
	1. A 4. SERIE	66	-	66	-	-
	5. A 8. SERIE	1426	-	1249	-	177
	2. GRAU	389	-	389	-	-
	SUP.PROF. 2.GRAU	18	-	18	-	-
MATO GROSSO	ALFABETIZACAO	674	-	597	28	49
	1. A 4. SERIE	7535	-	6580	703	252
	5. A 8. SERIE	3322	-	3322	-	-
	2. GRAU	1301	-	1274	8	19
	SUP.PROF. 2.GRAU	5148	-	5078	43	27

3.2 - NUMERO DE ALUNOS MATRICULADOS COM AVALIACAO NO PROCESSO, POR  
DEPENDENCIA ADMINISTRATIVA SEGUNDO O CURSO E A UNIDADE DA FEDE-  
RACAO - 2. SEMESTRE - 1987

UNIDADE DA FEDERACAO	CURSO	ALUNOS MATRICULADOS COM AVALIACAO NO PROCESSO				
		TOTAL	DEPENDENCIA ADMINISTRATIVA			
			FEDERAL	ESTADUAL	MUNICIPAL	PARTICULAR
GOIAS	ALFABETIZACAO	1206	-	959	237	10
	1. A 4. SERIE	9126	-	8761	301	64
	5. A 8. SERIE	7953	25	5904	160	1864
	2. GRAU	4584	-	2204	-	2380
	SUP.PROF. 2.GRAU	922	-	134	-	788
DISTRITO FEDERAL	ALFABETIZACAO	1627	-	1627	-	-
	1. A 4. SERIE	7275	-	7267	-	8
	5. A 8. SERIE	19057	-	16279	-	2778
	2. GRAU	4530	-	4530	-	-
	SUP.PROF. 2.GRAU	6177	-	-	-	6177

FONTE: MEC/SAG/CPS/CIP (SEEC)

3.3 - NUMERO DE ALUNOS MATRICULADOS COM AVALIACAO NO PROCESSO POR GRAU DE ENSINO  
SEGUNDO A UNIDADE DA FEDERACAO E SEMESTRE - 1987

UNIDADE DA FEDERACAO	PERIODO	ALUNOS MATRICULADOS COM AVALIACAO NO PROCESSO				
		CURSO				
		PRIMEIRO	GRAU		SEGUNDO	GRAU
		ALFABETIZACAO	1. A 4. SERIE	5. A 8. SERIE	GERAL	SUPLENCIA PROFISSIONALIZANTE
B R A S I L	1. SEMESTRE	67297	404964	500223	110328	41362
	2. SEMESTRE	50293	325578	409287	102417	43980
REGIAO NORTE	1. SEMESTRE	2631	47119	50430	3541	1808
	2. SEMESTRE	1019	38472	33385	3307	1746
RONDONIA	1. SEMESTRE	1993	5664	6984	1221	685
	2. SEMESTRE	269	3842	2894	836	850
ACRE	1. SEMESTRE	38	2179	3100	109	-
	2. SEMESTRE	130	2239	2409	431	-
AMAZONAS	1. SEMESTRE	23	26052	4136	1344	-
	2. SEMESTRE	344	22542	2939	1082	2
RORAIMA	1. SEMESTRE	-	593	1449	2	168
	2. SEMESTRE	-	30	922	-	104
PARA	1. SEMESTRE	469	11890	33736	762	955
	2. SEMESTRE	276	9166	23885	855	790
AMAPA	1. SEMESTRE	108	741	1025	103	-
	2. SEMESTRE	-	653	336	103	-
REGIAO NORDESTE	1. SEMESTRE	32942	154806	60938	12494	12487
	2. SEMESTRE	23467	117580	48956	8251	10927
MARANHAO	1. SEMESTRE	4410	10021	6417	1303	1950
	2. SEMESTRE	3784	8590	5687	722	1371
PIAUI	1. SEMESTRE	2966	25466	12214	995	-
	2. SEMESTRE	2478	20454	9393	952	-
CEARA	1. SEMESTRE	6263	30851	4990	1071	1618
	2. SEMESTRE	4027	23350	3832	782	1512

3.3 - NUMERO DE ALUNOS MATRICULADOS COM AVALIACAO NO PROCESSO POR GRAU DE ENSINO  
SEGUNDO A UNIDADE DA FEDERACAO E SEMESTRE - 1987

UNIDADE DA FEDERACAO	PERIODO	ALUNOS MATRICULADOS COM AVALIACAO NO PROCESSO				
		CURSO				
		PRIMEIRO	GRAU		SEGUNDO	GRAU
		ALFABETIZACAO	1. A 4. SERIE	5. A 8. SERIE	GERAL	SUPLENCIA PROFISSIONALIZANTE
RIO G. NORTE	1. SEMESTRE	289	8618	9110	1592	2890
	2. SEMESTRE	279	6832	6184	733	2557
PARAIBA	1. SEMESTRE	7698	22685	8949	4287	3529
	2. SEMESTRE	5882	17153	7649	2875	2897
PERNAMBUCO	1. SEMESTRE	4141	27198	4785	405	2060
	2. SEMESTRE	3560	24681	6947	372	2185
ALAGOAS	1. SEMESTRE	46	6234	6156	1129	403
	2. SEMESTRE	28	4529	4972	1183	405
SERGIPE	1. SEMESTRE	1318	1669	1053	126	37
	2. SEMESTRE	1199	1598	979	8	-
BAHIA	1. SEMESTRE	5811	22064	7264	1586	-
	2. SEMESTRE	2230	10393	3313	624	-
REGIAO SUDESTE	1. SEMESTRE	26188	160095	278027	56199	12210
	2. SEMESTRE	20947	138898	235326	54513	10915
MINAS GERAIS	1. SEMESTRE	15529	53019	11131	5982	1093
	2. SEMESTRE	11913	47160	7250	4916	1050
ESPIRITO SANTO	1. SEMESTRE	242	6178	11832	802	-
	2. SEMESTRE	422	6555	9681	269	-
RIO DE JANEIRO	1. SEMESTRE	4120	42736	117939	4956	910
	2. SEMESTRE	3373	32799	100128	4023	443
SAO PAULO	1. SEMESTRE	6297	58162	137125	44459	10207
	2. SEMESTRE	5239	52384	118267	45305	9422
REGIAO SUL	1. SEMESTRE	2297	8826	70034	25236	6890
	2. SEMESTRE	1345	6626	59862	25542	8127

3.3 - NUMERO DE ALUNOS MATRICULADOS COM AVALIACAO NO PROCESSO POR GRAU DE ENSINO  
SEGUNDO A UNIDADE DA FEDERACAO E SEMESTRE - 1987

UNIDADE DA FEDERACAO	PERIODO	ALUNOS MATRICULADOS COM AVALIACAO NO PROCESSO				
		CURSO				
		PRIMEIRO	GRAU		SEGUNDO	GRAU
		ALFABETIZACAO	1. A 4. SERIE	5. A 8. SERIE	GERAL	SUPLENCIA PROFISSIONALIZANTE
PARANA	1. SEMESTRE	2071	6764	47261	19826	4107
	2. SEMESTRE	1175	5161	40417	18976	5391
SANTA CATARINA	1. SEMESTRE	-	-	6912	3074	1609
	2. SEMESTRE	-	-	6134	3171	1394
PIO GRANDE SUI	1. SEMESTRE	226	2062	15851	2336	1174
	2. SEMESTRE	170	1465	13311	3395	1342
REGIAO CENTRO OESTE	1. SEMESTRE	3239	34118	40794	12858	7967
	2. SEMESTRE	3515	24002	31758	10804	12265
MATO GROSSO SUL	1. SEMESTRE	128	9317	7488	1337	243
	2. SEMESTRE	8	66	1426	389	18
MATO GROSSO	1. SEMESTRE	293	3089	1320	162	407
	2. SEMESTRE	674	7535	3322	1301	5148
GOIAS	1. SEMESTRE	1522	12232	10042	5599	880
	2. SEMESTRE	1206	9126	7953	4584	922
DISTRITO FEDERAL	1. SEMESTRE	1296	9480	21944	5760	6437
	2. SEMESTRE	1627	7275	19057	4530	6177

FONTE: MEC/SAG/CPS/CIP (SEEC)

## 3.4 - NUMERO DE ALUNOS MATRICULADOS EM CURSO PREPARATORIO PARA EXAMES DE EDUCACAO GERAL POR DEPENDENCIA ADMINISTRATIVA SEGUNDO O CURSO E A UNIDADE DA FEDERACAO - 1. SEMESTRE - 1987

UNIDADE DA FEDERACAO	CURSO	ALUNOS MATRICULADOS EM CURSO PREPARATORIO				
		TOTAL	DEPENDENCIA ADMINISTRATIVA			
			FEDERAL	ESTADUAL	MUNICIPAL	PARTICULAR
B R A S I L	1. GRAU	49649	1224	34646	6925	6854
	2. GRAU	11623	95	5651	1901	3976
REGIAO NORTE	1. GRAU	7673	981	5458	762	472
	2. GRAU	1190	-	600	272	318
RONDONIA	1. GRAU	1413	-	563	560	290
	2. GRAU	982	-	520	253	209
ACRE	1. GRAU	703	-	588	70	45
	2. GRAU	62	-	62	-	-
AMAZONAS	1. GRAU	7	-	7	-	-
	2. GRAU	63	-	18	-	45
RORAIMA	1. GRAU	-	-	-	-	-
	2. GRAU	-	-	-	-	-
PARA	1. GRAU	4362	-	4230	132	-
	2. GRAU	29	-	-	19	10
AMAPA	1. GRAU	1188	981	70	-	137
	2. GRAU	54	-	-	-	54
REGIAO NORDESTE	1. GRAU	16295	53	12632	2588	1022
	2. GRAU	3082	29	2286	292	475
MARANHAO	1. GRAU	524	-	494	-	30
	2. GRAU	205	-	205	-	-
PIAUÍ	1. GRAU	646	-	605	41	-
	2. GRAU	46	-	-	46	-
CEARA	1. GRAU	4625	-	3070	782	773
	2. GRAU	498	29	-	83	386

3.4 -- NUMERO DE ALUNOS MATRICULADOS EM CURSO PREPARATORIO PARA  
EXAMES DE EDUCACAO GERAL POR DEPENDENCIA ADMINISTRATIVA SEGUNDO  
O CURSO E A UNIDADE DA FEDERACAO -- 1. SEMESTRE -- 1987

UNIDADE DA FEDERACAO	CURSO	ALUNOS MATRICULADOS EM CURSO PREPARATORIO				
		TOTAL	DEPENDENCIA ADMINISTRATIVA			
			FEDERAL	ESTADUAL	MUNICIPAL	PARTICULAR
RIO GRANDE NOPIE	1. GRAU	57	--	57	--	--
	2. GRAU	53	--	--	53	--
PARAIBA	1. GRAU	4215	53	3016	1111	35
	2. GRAU	336	--	264	72	--
PERNAMBUCO	1. GRAU	751	--	435	132	184
	2. GRAU	127	--	--	38	89
ALAGOAS	1. GRAU	1415	--	1264	151	--
	2. GRAU	420	--	420	--	--
SERGIPE	1. GRAU	2427	--	2056	371	--
	2. GRAU	8	--	8	--	--
BAHIA	1. GRAU	1635	--	1635	--	--
	2. GRAU	1389	--	1389	--	--
REGIAO SUDESTE	1. GRAU	18941	190	11024	3552	4175
	2. GRAU	5129	66	1023	1337	2703
MINAS GERAIS	1. GRAU	8954	170	3271	3046	2467
	2. GRAU	3419	66	586	1275	1492
ESPIRITO SANTO	1. GRAU	1844	20	1701	123	--
	2. GRAU	392	--	392	--	--
RIO DE JANEIRO	1. GRAU	5812	--	4037	185	1590
	2. GRAU	1030	--	3	--	1027
SAO PAULO	1. GRAU	2331	--	2015	198	118
	2. GRAU	288	--	42	62	184
REGIAO SUL	1. GRAU	3167	--	2043	--	1124
	2. GRAU	1184	--	810	--	374

3.4 - NUMERO DE ALUNOS MATRICULADOS EM CURSO PREPARATORIO PARA  
EXAMES DE EDUCACAO GERAL POR DEPENDENCIA ADMINISTRATIVA SEGUNDO  
O CURSO E A UNIDADE DA FEDERACAO - 1. SEMESTRE - 1987

UNIDADE DA FEDERACAO	CURSO	ALUNOS MATRICULADOS EM CURSO PREPARATORIO				
		TOTAL	DEPENDENCIA ADMINISTRATIVA			
			FEDERAL	ESTADUAL	MUNICIPAL	PARTICULAR
PARANA	1. GRAU	512	-	65	-	447
	2. GRAU	362	-	-	-	362
SANTA CATARINA	1. GRAU	445	-	445	-	-
	2. GRAU	175	-	175	-	-
RIO GRANDE SUL	1. GRAU	2210	-	1533	-	677
	2. GRAU	647	-	635	-	12
REGIAO CENTRO-OESTE	1. GRAU	3573	-	3489	23	61
	2. GRAU	1038	-	932	-	106
MATO GROSSO SUL	1. GRAU	98	-	98	-	-
	2. GRAU	12	-	12	-	-
MATO GROSSO	1. GRAU	995	-	926	23	46
	2. GRAU	99	-	97	-	2
GOIAS	1. GRAU	2480	-	2465	-	15
	2. GRAU	927	-	823	-	104
DISTRITO FEDERAL	1. GRAU	-	-	-	-	-
	2. GRAU	-	-	-	-	-

FONTE: MEC/SAG/CPS/CIP (SEEC)

3.5 - NUMERO DE ALUNOS MATRICULADOS EM CURSO PREPARATORIO PARA  
EXAMES DE EDUCACAO GERAL POR DEPENDENCIA ADMINISTRATIVA SEGUNDO  
O CURSO E A UNIDADE DA FEDERACAO - 2. SEMESTRE - 1987

UNIDADE DA FEDERACAO	CURSO	ALUNOS MATRICULADOS EM CURSO PREPARATORIO				
		TOTAL	DEPENDENCIA ADMINISTRATIVA			
			FEDERAL	ESTADUAL	MUNICIPAL	PARTICULAR
B R A S I L	1. GRAU	41371	1091	29451	5449	5380
	2. GRAU	14433	68	10717	974	2674
REGIAO NORTE	1. GRAU	6780	749	5070	608	353
	2. GRAU	759	-	421	214	124
RONDONIA	1. GRAU	1223	-	557	452	214
	2. GRAU	642	-	368	214	60
ACRE	1. GRAU	559	-	447	73	39
	2. GRAU	51	-	51	-	-
AMAZONAS	1. GRAU	10	-	10	-	-
	2. GRAU	32	-	2	-	30
RORAIMA	1. GRAU	-	-	-	-	-
	2. GRAU	-	-	-	-	-
PARA	1. GRAU	4104	-	4021	83	-
	2. GRAU	10	-	-	-	10
AMAPA	1. GRAU	884	749	35	-	100
	2. GRAU	24	-	-	-	24
REGIAO NORDESTE	1. GRAU	14509	203	11119	2225	962
	2. GRAU	8150	-	7372	305	473
MARANHAO	1. GRAU	709	150	519	-	40
	2. GRAU	87	-	51	27	9
PIAUÍ	1. GRAU	689	-	638	51	-
	2. GRAU	205	-	127	78	-
CEARA	1. GRAU	3729	-	2541	531	657
	2. GRAU	443	-	-	57	386

3.5 - NUMERO DE ALUNOS MATRICULADOS EM CURSO PREPARATORIO PARA  
EXAMES DE EDUCACAO GERAL POR DEPENDENCIA ADMINISTRATIVA SEGUNDO  
O CURSO E A UNIDADE DA FEDERACAO - 2. SEMESTRE - 1987

UNIDADE DA FEDERACAO	CURSO	ALUNOS MATRICULADOS EM CURSO PREPARATORIO				
		TOTAL	DEPENDENCIA ADMINISTRATIVA			
			FEDERAL	ESTADUAL	MUNICIPAL	PARTICULAR
RIO GRANDE NORTE	1. GRAU	42	-	42	-	-
	2. GRAU	45	-	-	45	-
PARAIBA	1. GRAU	3861	53	2762	1011	35
	2. GRAU	371	-	311	60	-
PERNAMBUCO	1. GRAU	507	-	136	141	230
	2. GRAU	116	-	-	38	78
ALAGOAS	1. GRAU	1272	-	1152	120	-
	2. GRAU	350	-	350	-	-
SERGIPE	1. GRAU	2354	-	1983	371	-
	2. GRAU	8	-	8	-	-
BAHIA	1. GRAU	1346	-	1346	-	-
	2. GRAU	6525	-	6525	-	-
REGIAO SUDESTE	1. GRAU	14370	139	8492	2582	3157
	2. GRAU	3157	68	759	455	1875
MINAS GERAIS	1. GRAU	5507	109	1407	2183	1808
	2. GRAU	1798	68	316	367	1047
ESPIRITO SANTO	1. GRAU	1682	30	1587	65	-
	2. GRAU	385	-	385	-	-
RIO DE JANEIRO	1. GRAU	5155	-	3731	178	1246
	2. GRAU	660	-	8	-	652
SAO PAULO	1. GRAU	2026	-	1767	156	103
	2. GRAU	314	-	50	88	176
REGIAO SUL	1. GRAU	2872	-	1979	-	893
	2. GRAU	1408	-	1267	-	141

3.5 - NUMERO DE ALUNOS MATRICULADOS EM CURSO PREPARATORIO PARA  
EXAMES DE EDUCACAO GERAL POR DEPENDENCIA ADMINISTRATIVA SEGUNDO  
O CURSO E A UNIDADE DA FEDERACAO - 2. SEMESTRE - 1987

UNIDADE DA FEDERACAO	CURSO	ALUNOS MATRICULADOS EM CURSO PREPARATORIO				
		TOTAL	DEPENDENCIA ADMINISTRATIVA			
			FEDERAL	ESTADUAL	MUNICIPAL	PARTICULAR
PARANA	1. GRAU	360	-	17	-	343
	2. GRAU	143	-	12	-	131
SANTA CATARINA	1. GRAU	629	-	629	-	-
	2. GRAU	346	-	346	-	-
RIO GRANDE SUL	1. GRAU	1883	-	1333	-	550
	2. GRAU	919	-	909	-	10
REGIAO CENTRO-OESTE	1. GRAU	2840	-	2791	34	15
	2. GRAU	959	-	898	-	61
MATO GROSSO SUL	1. GRAU	-	-	-	-	-
	2. GRAU	-	-	-	-	-
MATO GROSSO	1. GRAU	643	-	609	34	-
	2. GRAU	246	-	246	-	-
GOIAS	1. GRAU	2197	-	2182	-	15
	2. GRAU	713	-	652	-	61
DISTRITO FEDERAL	1. GRAU	-	-	-	-	-
	2. GRAU	-	-	-	-	-

FONTE: MEC/SAG/CPS/CIP (SEEC)

3.6 - NUMERO DE ALUNOS MATRICULADOS EM CURSO PREPARATORIO PARA EXAMES DE  
EDUCACAO GERAL POR GRAU DE ENSINO E SEMESTRE, SEGUNDO A UNIDADE DA  
FEDERACAO - 1987

UNIDADE DA FEDERACAO	ALUNOS MATRICULADOS EM CURSO PREPARATORIO PARA EXAMES			
	PRIMEIRO GRAU		SEGUNDO GRAU	
	PRIMEIRO SEMESTRE	SEGUNDO SEMESTRE	PRIMEIRO SEMESTRE	SEGUNDO SEMESTRE
B R A S I L	49649	41371	11623	14433
REGIAO NORTE	7673	6780	1190	759
RONDONIA	1413	1223	982	642
ACRE	703	559	62	51
AMAZONAS	7	10	63	32
RORAIMA	-	-	-	-
PARA	4362	4104	29	10
AMAPA	1188	884	54	24
REGIAO NORDESTE	16295	14509	3082	8150
MARANHAO	524	709	205	87
PIAUI	646	689	46	205
CEARA	4625	3729	498	443
RIO G. NORTE	57	42	53	45
PARAIBA	4215	3861	336	371
PERNAMBUCO	751	507	127	116
ALAGOAS	1415	1272	420	350
SERGIPE	2427	2354	8	8
BAHIA	1635	1346	1389	6525
REGIAO SUDESTE	18941	14370	5129	3157
MINAS GERAIS	8954	5507	3419	1798
ESPIRITO SANTO	1844	1682	392	385
RIO DE JANEIRO	5812	5155	1030	660
SAO PAULO	2331	2026	288	314
REGIAO SUL	3167	2872	1184	1408
PARANA	512	360	362	143
SANTA CATARINA	445	629	175	346
RIO G. SUL	2210	1883	647	919
REGIAO CENTRO-OESTE	3573	2040	1038	959
MATO G. SUL	98	-	12	-
MATO GROSSO	995	643	99	246
GOIAS	2480	2197	927	713
DISTRITO FEDERAL	-	-	-	-

FONTE: MEC/SAG/CPS/CIP (SEEC)

6.7 - NÚMERO DE ALUNOS MATRICULADOS EM CURSO PREPARATORIO PARA EXAMES DE EDUCACAO GERAL POR GRAU DE ENSINO, SEGUNDO O SEMESTRE - BRASIL - 1987

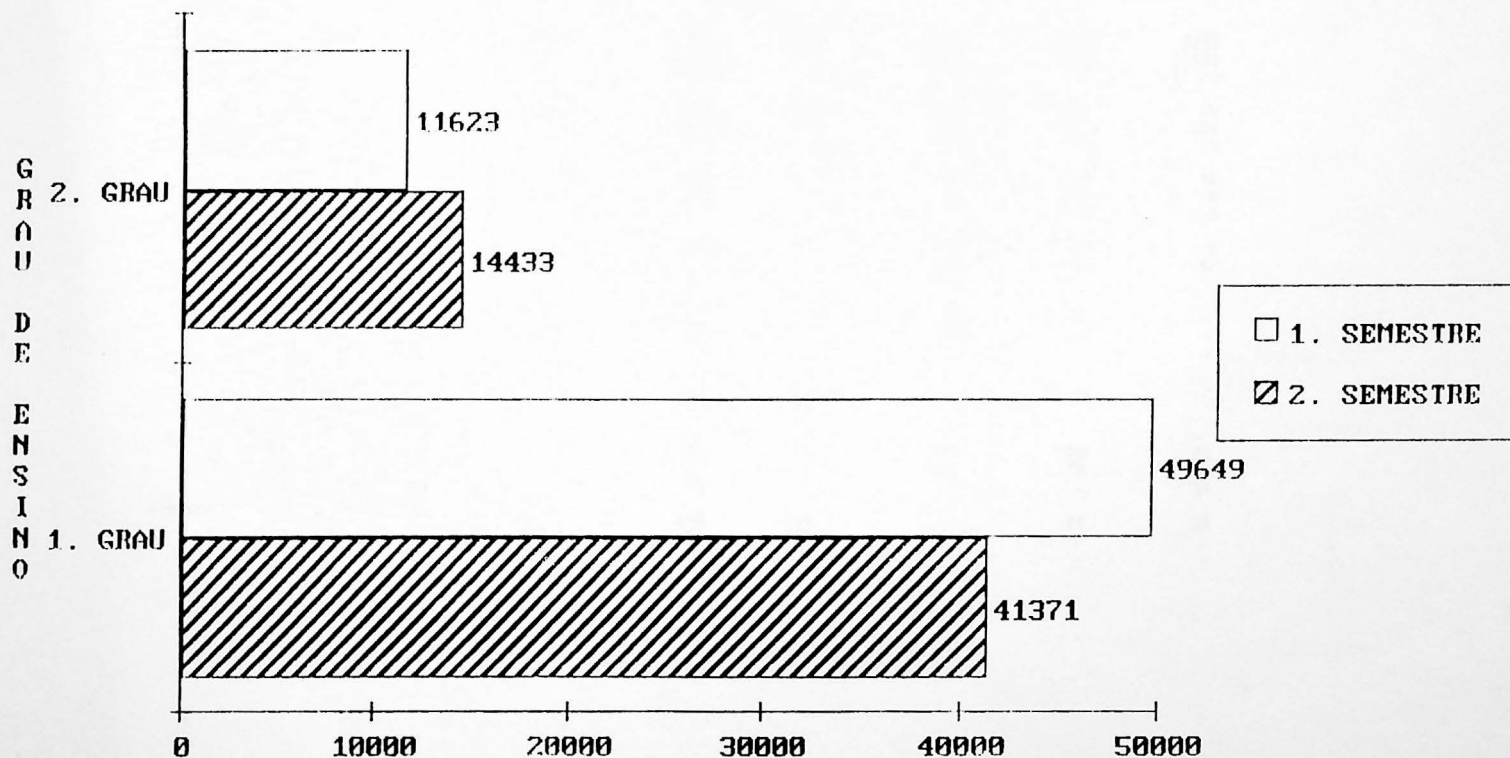

FONTE : MEC/SAG/CPS/CIP (SEEC) MATRICULA

## 3.7 - NUMERO DE ALUNOS CONCLUINTES COM AVALIACAO NO PROCESSO DEPENDENCIA ADMINISTRATIVA SEGUNDO O CURSO E A UNIDADE DA FEDERACAO - 1. SEMESTRE - 1987

UNIDADE DA FEDERACAO	CURSO	ALUNOS CONCLUINTES COM AVALIACAO NO PROCESSO				
		TOTAL	DEPENDENCIA ADMINISTRATIVA			
			FEDERAL	ESTADUAL	MUNICIPAL	PARTICULAR
BRASIL	4. SERIE	44886	355	35620	5672	3239
	8. SERIE	70637	589	32870	2654	34524
	2. GRAU	20574	2	2752	710	17110
PERGIAO NORIE	4. SERIE	3062	288	1459	1236	79
	8. SERIE	3570	463	2541	272	294
	2. GRAU	288	2	200	50	36
RONDONIA	4. SERIE	1520	-	449	1057	14
	8. SERIE	183	-	27	152	4
	2. GRAU	58	-	3	50	5
ACRE	4. SERIE	489	-	458	23	8
	8. SERIE	901	-	822	42	37
	2. GRAU	107	-	107	-	-
AMAZONAS	4. SERIE	207	-	182	25	-
	8. SERIE	166	-	166	-	-
	2. GRAU	85	-	85	-	-
RORAIMA	4. SERIE	9	9	-	-	-
	8. SERIE	125	125	-	-	-
	2. GRAU	2	2	-	-	-
PARA	4. SERIE	589	75	370	120	24
	8. SERIE	1933	76	1526	78	253
	2. GRAU	36	-	5	-	31
AMAPA	4. SERIE	248	204	-	11	33
	8. SERIE	262	262	-	-	-
	2. GRAU	-	-	-	-	-

3.7 - NUMERO DE ALUNOS CONCLUINTES COM AVALIACAO NO PROCESSO POR  
DEPENDENCIA ADMINISTRATIVA SEGUNDO O CURSO E A UNIDADE DA  
FEDERACAO - 1. SEMESTRE - 1987

UNIDADE DA FEDERACAO	CURSO	ALUNOS CONCLUINTES COM AVALIACAO NO PROCESSO				
		TOTAL	DEPENDENCIA ADMINISTRATIVA			
			FEDERAL	ESTADUAL	MUNICIPAL	PARTICULAR
REGIAO NORDESTE	4. SERIE	13923	9	11102	2599	213
	8. SERIE	6082	-	4471	186	1425
	2. GRAU	1491	-	954	37	500
MARANHAO	4. SERIE	1016	-	968	20	28
	8. SERIE	1415	-	329	32	1054
	2. GRAU	633	-	142	-	491
PIAUI	4. SERIE	1989	-	1975	14	-
	8. SERIE	1035	-	961	9	65
	2. GRAU	48	-	46	2	-
CEARA	4. SERIE	4748	-	3345	1314	89
	8. SERIE	381	-	217	-	164
	2. GRAU	53	-	50	3	-
RIO GRANDE NORTE	4. SERIE	446	-	355	50	41
	8. SERIE	936	-	802	39	95
	2. GRAU	13	-	13	-	-
PARAIBA	4. SERIE	2611	9	1669	933	-
	8. SERIE	666	-	619	26	21
	2. GRAU	355	-	323	32	-
PERNAMBUCO	4. SERIE	509	-	232	237	40
	8. SERIE	246	-	217	3	26
	2. GRAU	9	-	-	-	9
ALAGOAS	4. SERIE	1087	-	1068	4	15
	8. SERIE	854	-	840	14	-
	2. GRAU	314	-	314	-	-

3.7 - NUMERO DE ALUNOS CONCLUINTE COM AVALIACAO NO PROCESSO POR  
DEPENDENCIA ADMINISTRATIVA SEGUNDO O CURSO E A UNIDADE DA  
FEDERACAO - 1. SEMESTRE - 1987

UNIDADE DA FEDERACAO	CURSO	ALUNOS CONCLUINTE COM AVALIACAO NO PROCESSO					
		TOTAL	DEPENDENCIA ADMINISTRATIVA				
			FEDERAL	ESTADUAL	MUNICIPAL	PARTICULAR	
SERGIPE	4. SERIE	575	-	573	2	-	
	8. SERIE	293	-	230	63	-	
	2. GRAU	34	-	34	-	-	
BAHIA	4. SERIE	942	-	917	25	-	
	8. SERIE	256	-	256	-	-	
	2. GRAU	32	-	32	-	-	
REGIAO SUDESTE	4. SERIE	20125	58	16242	1178	2647	
	8. SERIE	47392	101	18817	1991	26483	
	2. GRAU	11709	-	893	609	10207	
MINAS GERAIS	4. SERIE	4564	-	4513	48	3	
	8. SERIE	1868	6	294	261	1307	
	2. GRAU	1430	-	227	25	1178	
ESPIRITO SANTO	4. SERIE	619	-	485	127	7	
	8. SERIE	1385	13	1345	27	-	
	2. GRAU	74	-	74	-	-	
RIO DE JANEIRO	4. SERIE	6736	29	5062	662	983	
	8. SERIE	17958	16	11418	317	6207	
	2. GRAU	537	-	60	-	477	
SAO PAULO	4. SERIE	8206	29	6182	341	1654	
	8. SERIE	26181	66	5760	1386	18969	
	2. GRAU	9668	-	532	584	8552	
REGIAO SUL	4. SERIE	1546	-	1402	37	107	
	8. SERIE	9162	-	4109	148	4905	
	2. GRAU	5863	-	66	14	5783	

3.7 - NUMERO DE ALUNOS CONCLUINTES COM AVALIACAO NO PROCESSO POR  
DEPENDENCIA ADMINISTRATIVA SEGUNDO O CURSO E A UNIDADE DA  
FEDERACAO - 1. SEMESTRE - 1987

UNIDADE DA FEDERACAO	CURSO	ALUNOS CONCLUINTES COM AVALIACAO NO PROCESSO				
		TOTAL	DEPENDENCIA ADMINISTRATIVA			
			FEDERAL	ESTADUAL	MUNICIPAL	PARTICULAR
PARANA	4. SERIE	1026	-	903	37	86
	8. SERIE	5628	-	2363	148	3117
	2. GRAU	3832	-	17	14	3801
SANTA CATARINA	4. SERIE	-	-	-	-	-
	8. SERIE	1328	-	51	-	1277
	2. GRAU	940	-	11	-	929
RIO GRANDE SUL	4. SERIE	520	-	499	-	21
	8. SERIE	2206	-	1695	-	511
	2. GRAU	1091	-	38	-	1053
REGIAO CENTRO OESTE	4. SERIE	6230	-	5415	622	193
	8. SERIE	4431	25	2932	57	1417
	2. GRAU	1223	-	639	-	584
MATO GROSSO SUL	4. SERIE	2971	-	2454	493	24
	8. SERIE	1397	-	1280	-	117
	2. GRAU	295	-	295	-	-
MATO GROSSO	4. SERIE	1155	-	950	98	107
	8. SERIE	99	-	75	-	24
	2. GRAU	69	-	69	-	-
GOIAS	4. SERIE	1459	-	1377	-	-
	8. SERIE	1521	25	850	31	51
	2. GRAU	672	-	88	57	589
DISTRITO FEDERAL	4. SERIE	645	-	-	-	584
	8. SERIE	1414	-	634	-	11
	2. GRAU	187	-	727	-	687
				187		

FONTE: MEC/SAG/CPS/CIP (SEEC)

3.8 - NUMERO DE ALUNOS CONCLUINTES COM AVALIACAO NO PROCESSO POR  
DEPENDENCIA ADMINISTRATIVA SEGUNDO O CURSO E A UNIDADE DA  
FEDERACAO - 2. SEMESTRE - 1987

UNIDADE DA FEDERACAO	CURSO	ALUNOS CONCLUINTES COM AVALIACAO NO PROCESSO				
		TOTAL	DEPENDENCIA ADMINISTRATIVA			
			FEDERAL	ESTADUAL	MUNICIPAL	PARTICULAR
B R A S I L.	4. SERIE	76410	631	64041	8651	3087
	8. SERIE	93764	125	46897	3999	42743
	2. GRAU	29599	25	4343	1200	24031
REGIAO NORTE	4. SERIE	8393	412	5711	2077	193
	8. SERIE	9084	56	8129	631	268
	2. GRAU	859	25	363	165	306
RONDONIA	4. SERIE	1268	-	863	392	13
	8. SERIE	247	-	85	147	15
	2. GRAU	149	-	29	99	21
ACRE	4. SERIE	413	-	382	23	8
	8. SERIE	546	-	470	45	31
	2. GRAU	102	-	102	-	-
AMAZONAS	4. SERIE	5163	23	3650	1436	54
	8. SERIE	409	-	391	1	17
	2. GRAU	60	-	60	-	-
RORAIMA	4. SERIE	267	267	-	-	-
	8. SERIE	36	36	-	-	-
	2. GRAU	-	-	-	-	-
PARA	4. SERIE	1178	41	793	226	118
	8. SERIE	7826	-	7183	438	205
	2. GRAU	548	25	172	66	285
AMAPA	4. SERIE	104	81	23	-	-
	8. SERIE	20	20	-	-	-
	2. GRAU	-	-	-	-	-

3.8 - NUMERO DE ALUNOS CONCLUINTES COM AVALIACAO NO PROCESSO POR  
DEPENDENCIA ADMINISTRATIVA SEGUNDO O CURSO E A UNIDADE DA  
FEDERACAO - 2. SEMESTRE - 1987

UNIDADE DA FEDERACAO	CURSO	ALUNOS CONCLUINTES COM AVALIACAO NO PROCESSO				
		TOTAL	DEPENDENCIA ADMINISTRATIVA			
			FEDERAL	ESTADUAL	MUNICIPAL	PARTICULAR
REGIAO NORDESTE	4. SERIE	28577	183	22905	4830	659
	8. SERIE	10234	-	8470	481	1283
	2. GRAU	2093	-	1502	166	425
MARANHAO	4. SERIE	2502	151	2261	28	62
	8. SERIE	1387	-	417	32	938
	2. GRAU	510	-	63	27	420
PIAUI	4. SERIE	3555	-	3555	-	-
	8. SERIE	1610	-	1572	38	-
	2. GRAU	128	-	123	5	-
CEARA	4. SERIE	4497	-	3067	1200	230
	8. SERIE	528	-	236	87	205
	2. GRAU	161	-	73	84	4
RIO GRANDE NORTE	4. SERIE	1591	-	1442	30	119
	8. SERIE	1439	-	1301	27	111
	2. GRAU	62	-	62	-	-
PARAIBA	4. SERIE	4432	32	2568	1812	20
	8. SERIE	1955	-	1887	68	-
	2. GRAU	783	-	753	30	-
PERNAMBUCO	4. SERIE	6424	-	4582	1684	158
	8. SERIE	518	-	473	16	29
	2. GRAU	68	-	47	20	1
ALAGOAS	4. SERIE	1251	-	1199	52	-
	8. SERIE	1739	-	1660	79	-
	2. GRAU	316	-	316	-	-

3.8 - NUMERO DE ALUNOS CONCLUINTES COM AVALIACAO NO PROCESSO POR  
DEPENDENCIA ADMINISTRATIVA SEGUNDO O CURSO E A UNIDADE DA  
FEDERACAO - 2. SEMESTRE - 1987

UNIDADE DA FEDERACAO	CURSO	ALUNOS CONCLUINTES COM AVALIACAO NO PROCESSO				
		TOTAL	DEPENDENCIA ADMINISTRATIVA			
			FEDERAL	ESTADUAL	MUNICIPAL	PARTICULAR
SERGIPE	4. SERIE	553	-	553	-	-
	8. SERIE	353	-	219	134	-
	2. GRAU	34	-	34	-	-
BAHIA	4. SERIE	3772	-	3678	24	70
	8. SERIE	705	-	705	-	-
	2. GRAU	31	-	31	-	-
REGIAO SUDESTE	4. SERIE	31586	36	28028	1449	2073
	8. SERIE	57241	69	21171	2622	33379
	2. GRAU	17317	-	1187	797	15333
MINAS GERAIS	4. SERIE	12027	-	11930	59	38
	8. SERIE	1633	7	287	271	1068
	2. GRAU	1175	-	312	95	768
ESPIRITO SANTO	4. SERIE	1511	-	1121	380	10
	8. SERIE	1967	-	1632	153	182
	2. GRAU	96	-	96	-	-
RIO DE JANEIRO	4. SERIE	5750	31	4644	676	399
	8. SERIE	21409	11	11166	379	9853
	2. GRAU	919	-	6	-	913
SAO PAULO	4. SERIE	12298	5	10333	334	1626
	8. SERIE	32232	51	8086	1819	22276
	2. GRAU	15127	-	773	702	13652
REGIAO SUI	4. SERIE	1328	-	1228	26	74
	8. SERIE	11738	-	5424	219	6095
	2. GRAU	6679	-	140	64	6466

3.8 - NUMERO DE ALUNOS CONCLUINTES COM AVALIACAO NO PROCESSO POR  
DEPENDENCIA ADMINISTRATIVA SEGUNDO O CURSO E A UNIDADE DA  
FEDERACAO - 2. SEMESTRE - 1987

UNIDADE DA FEDERACAO	CURSO	ALUNOS CONCLUINTES COM AVALIACAO NO PROCESSO				
		TOTAL	DEPENDENCIA ADMINISTRATIVA			
			FEDERAL	ESTADUAL	MUNICIPAL	PARTICULAR
PARANA	4. SERIE	1056	-	977	26	55
	8. SERIE	7151	-	3124	189	3838
	2. GRAU	4518	-	54	36	4428
SANTA CATARINA	4. SERIE	-	-	-	-	-
	8. SERIE	1915	-	127	-	1788
	2. GRAU	1075	-	11	18	1046
RIO GRANDE SUL	4. SERIE	272	-	251	-	21
	8. SERIE	2672	-	2173	30	469
	2. GRAU	1086	-	84	10	992
REGIAO CENTRO-OESTE	4. SERIE	6526	-	6169	269	88
	8. SERIE	5467	-	3703	46	1718
	2. GRAU	2651	-	1142	8	1501
MATO GROSSO SUL	4. SERIE	14	-	14	-	-
	8. SERIE	381	-	381	-	-
	2. GRAU	259	-	259	-	-
MATO GROSSO	4. SERIE	2887	-	2677	187	23
	8. SERIE	889	-	889	-	-
	2. GRAU	225	-	198	8	19
GOIAS	4. SERIE	2843	-	2703	82	58
	8. SERIE	2205	-	1124	46	1035
	2. GRAU	1885	-	403	-	1482
DISTRITO FEDERAL	4. SERIE	782	-	775	-	7
	8. SERIE	1992	-	1309	-	683
	2. GRAU	282	-	282	-	-

FONTE: MEC/SAG/CPS/CIP (SEEC)

3.9 - NUMERO DE ALUNOS CONCLUINTES COM AVALIACAO NO PROCESSO EM EDUCACAO  
GERAL POR GRAU DE ENSINO, SEGUNDO A UNIDADE DA FEDERACAO E SEMESTRE  
- 1987

UNIDADE DA FEDERACAO	PERIODO	ALUNOS CONCLUINTES COM AVALIACAO NO PROCESSO		
		PRIMEIRO	GRAU	SEGUNDO GRAU
		4. SERIE	8. SERIE	
B R A S I L	1. SEMESTRE	44886	70637	20574
	2. SEMESTRE	76410	93764	29599
REGIAO NORTE	1. SEMESTRE	3062	3570	288
	2. SEMESTRE	8393	9084	859
RONDONIA	1. SEMESTRE	1520	183	58
	2. SEMESTRE	1268	247	149
ACRE	1. SEMESTRE	489	901	107
	2. SEMESTRE	413	546	102
AMAZONAS	1. SEMESTRE	207	166	85
	2. SEMESTRE	5163	409	60
RORAIMA	1. SEMESTRE	9	125	2
	2. SEMESTRE	267	36	-
PARA	1. SEMESTRE	589	1933	36
	2. SEMESTRE	1178	7826	548
AMAPA	1. SEMESTRE	248	262	-
	2. SEMESTRE	104	20	-
REGIAO NORDESTE	1. SEMESTRE	13923	6082	1491
	2. SEMESTRE	28577	10234	2093
MARANHAO	1. SEMESTRE	1016	1415	633
	2. SEMESTRE	2502	1387	510
PIAUI	1. SEMESTRE	1989	1035	48
	2. SEMESTRE	3555	1610	128
CEARA	1. SEMESTRE	4748	381	53
	2. SEMESTRE	4497	528	161

## 3.9 - NUMERO DE ALUNOS CONCLUINTEs COM AVALIACAO NO PROCESSO EM EDUCACAO GERAL POR GRAU DE ENSINO, SEGUNDO A UNIDADE DA FEDERACAO E SEMESTRE - 1987

UNIDADE DA FEDERACAO	PERIODO	ALUNOS CONCLUINTEs COM AVALIACAO NO PROCESSO		
		PRIMEIRO	GRAU	SEGUNDO GRAU
		4. SERIE	8. SERIE	
RIO G. NORTE	1. SEMESTRE	446	936	13
	2. SEMESTRE	1591	1439	62
PARAIBA	1. SEMESTRE	2611	666	355
	2. SEMESTRE	4432	1955	783
PERNAMBUCO	1. SEMESTRE	509	246	9
	2. SEMESTRE	6424	518	68
ALAGOAS	1. SEMESTRE	1087	854	314
	2. SEMESTRE	1251	1739	316
SERGIPE	1. SEMESTRE	575	293	34
	2. SEMESTRE	553	353	34
BAHIA	1. SEMESTRE	942	256	32
	2. SEMESTRE	3772	705	31
REGIAO SUDESTE	1. SEMESTRE	20125	47392	11709
	2. SEMESTRE	31586	57241	17317
MINAS GERAIS	1. SEMESTRE	4564	1868	1430
	2. SEMESTRE	12027	1633	1175
ESPIRITO SANTO	1. SEMESTRE	619	1385	74
	2. SEMESTRE	1511	1967	96
RIO DL JANEIRO	1. SEMESTRE	6736	17958	537
	2. SEMESTRE	5750	21409	919
SAO PAULO	1. SEMESTRE	8206	26181	9668
	2. SEMESTRE	12298	32232	15127
REGIAO SUL	1. SEMESTRE	1546	9168	5863
	2. SEMESTRE	1328	11731	6679

3.9 - NUMERO DE ALUNOS CONCLUINTES COM AVALIACAO NO PROCESSO EM EDUCACAO  
GERAL POR GRAU DE ENSINO, SEGUNDO A UNIDADE DA FEDERACAO E SEMESTRE  
- 1987

UNIDADE DA FEDERACAO	PERIODO	ALUNOS CONCLUINTES COM AVALIACAO NO PROCESSO		
		PRIMEIRO GRAU		SEGUNDO GRAU
		4. SERIE	8. SERIE	
PARANA	1. SEMESTRE	1026	5628	3832
	2. SEMESTRE	1056	7151	4518
SANTA CATARINA	1. SEMESTRE	-	1328	940
	2. SEMESTRE	-	1915	1075
RIO GRANDE SUL	1. SEMESTRE	520	2206	1091
	2. SEMESTRE	272	2672	1086
REGIAO CENTRO OESTE	1. SEMESTRE	6230	4431	1223
	2. SEMESTRE	6526	5467	2651
MATO GROSSO SUL	1. SEMESTRE	2971	1397	295
	2. SEMESTRE	14	381	259
MATO GROSSO	1. SEMESTRE	1155	99	69
	2. SEMESTRE	2887	889	225
GOIAS	1. SEMESTRE	1459	1521	672
	2. SEMESTRE	2843	2205	1885
DISTRITO FEDERAL	1. SEMESTRE	645	1414	187
	2. SEMESTRE	782	1992	282

FONTE: MEC/SAG/CPS/CIP (SEEC)

3.9.A - DISTRIBUICAO PERCENTUAL DO NUMERO DE ALUNOS CONCLUINTES DO ENSINO SUPLETIVO, COM AVALIACAO NO PROCESSO POR GRAU DE ENSINO - 1. SEMESTRE - BRASIL - 1987

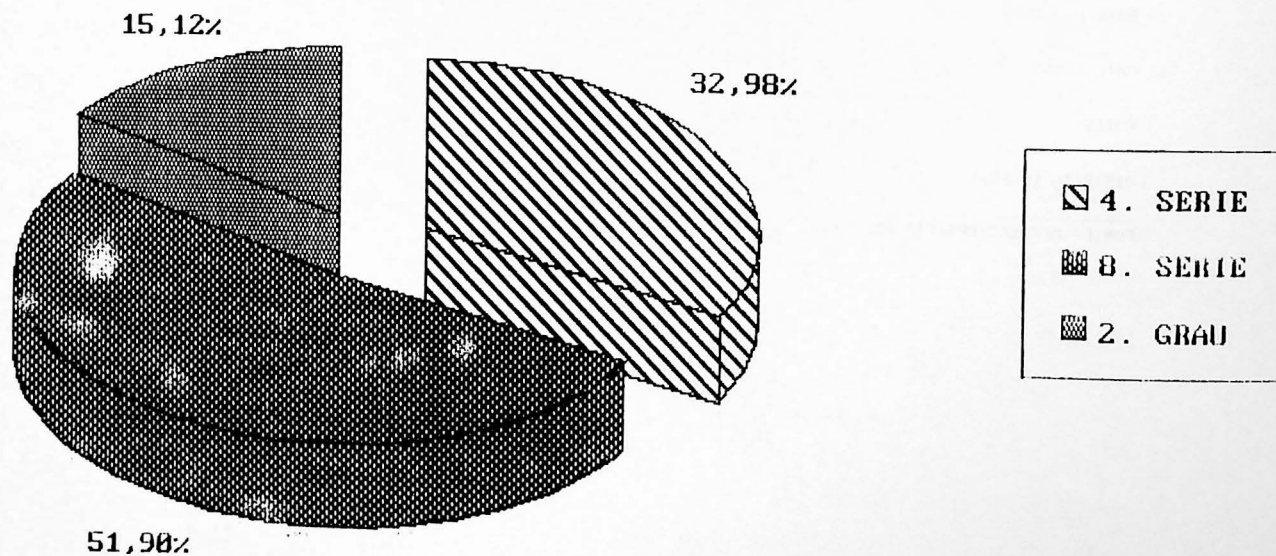

FONTE : MEC/SAG/CPS/CIP (SEEC)

3.10 - NUMERO DE ALUNOS CONCLUINTES COM AVALIACAO NO PROCESSO EM EDUCACAO GERAL,  
POR IDADE SEGUNDO A UNIDADE DA FEDERACAO E GRAU DE ENSINO - 1. SEMESTRE - 1987

UNIDADE DA FEDERACAO	ALUNOS CONCLUINTES COM AVALIACAO NO PROCESSO						
	TOTAL	IDADE					MAIS DE 35 ANOS
		15 A 18 ANOS	19 A 25 ANOS	26 A 30 ANOS	31 A 35 ANOS		
B R A S I L	4. SERIE	44886	23883	11923	4490	2419	2171
	8. SERIE	70637	25357	24797	10630	5795	4058
	2. GRAU	20574	1008	10866	4389	2622	1689
REGIAO NORTE	4. SERIE	3062	1555	763	347	215	182
	8. SERIE	3570	1374	1388	443	237	128
	2. GRAU	288	91	74	58	33	32
RONDONIA	4. SERIE	1520	698	374	217	143	88
	8. SERIE	183	32	65	54	23	9
	2. GRAU	58	-	16	16	8	18
ACRE	4. SERIE	489	267	138	35	23	26
	8. SERIE	901	216	415	169	70	31
	2. GRAU	107	3	46	32	16	10
AMAZONAS	4. SERIE	207	62	74	36	18	17
	8. SERIE	166	52	56	35	19	4
	2. GRAU	85	68	8	4	3	2
RORAIMA	4. SERIE	9	-	3	2	4	-
	8. SERIE	125	22	43	31	23	6
	2. GRAU	2	-	-	-	-	2
PARA	4. SERIE	589	383	108	36	14	48
	8. SERIE	1933	946	697	129	92	69
	2. GRAU	36	20	4	6	6	-
AMAPA	4. SERIE	248	145	66	21	13	3
	8. SERIE	262	106	117	25	10	9
	2. GRAU	-	-	-	-	-	-

3.10 - NUMERO DE ALUNOS CONCLUINTES COM AVALIACAO NO PROCESSO EM EDUCACAO GERAL,  
POR IDADE SEGUNDO A UNIDADE DA FEDERACAO E GRAU DE ENSINO - 1. SEMESTRE - 1987

UNIDADE DA FEDERACAO	ALUNOS CONCLUINTES COM AVALIACAO NO PROCESSO						
	TOTAL	IDADE					
		15 A 18 ANOS	19 A 25 ANOS	26 A 30 ANOS	31 A 35 ANOS	MAIS DE 35 ANOS	
REG. NORDESTE	4. SERIE	13923	7243	4173	1343	603	561
	8. SERIE	6082	1381	2481	1092	635	493
	2. GRAU	1491	43	398	317	366	367
MARANHAO	4. SERIE	1016	560	238	165	33	20
	8. SERIE	1415	439	465	182	161	168
	2. GRAU	633	-	155	87	186	205
PIAUÍ	4. SERIE	1989	1079	588	227	64	31
	8. SERIE	1035	260	578	142	47	8
	2. GRAU	48	23	16	4	3	2
CEARA	4. SERIE	4748	2830	1343	306	116	153
	8. SERIE	381	93	164	82	32	10
	2. GRAU	53	-	12	16	16	9
RIO G. NORTE	4. SERIE	446	240	106	61	26	13
	8. SERIE	936	179	396	200	99	62
	2. GRAU	13	-	5	5	1	2
PARAIBA	4. SERIE	2611	949	906	302	228	226
	8. SERIE	666	130	296	108	79	53
	2. GRAU	355	14	82	108	74	77
PERNAMBUCO	4. SERIE	509	266	154	54	22	13
	8. SERIE	246	24	106	48	21	47
	2. GRAU	9	-	2	5	1	1
ALAGOAS	4. SERIE	1087	633	246	92	56	60
	8. SERIE	854	195	235	174	139	111
	2. GRAU	314	2	88	80	79	65

3.10 - NUMERO DE ALUNOS CONCLUINTES COM AVALIACAO NO PROCESSO EM EDUCACAO GERAL,  
POR IDADE SEGUNDO A UNIDADE DA FEDERACAO E GRAU DE ENSINO - 1. SEMESTRE - 1987

UNIDADE DA FEDERACAO		ALUNOS CONCLUINTES COM AVALIACAO NO PROCESSO					
		TOTAL	IDADE				MAIS DE 35 ANOS
			15 A 18 ANOS	19 A 25 ANOS	26 A 30 ANOS	31 A 35 ANOS	
SERGIPE	4. SERIE	575	274	227	58	10	6
	8. SERIE	293	35	157	73	19	9
	2. GRAU	34	4	18	9	3	-
BAHIA	4. SERIE	942	412	365	78	48	39
	8. SERIE	256	26	84	83	38	25
	2. GRAU	32	-	20	3	3	6
REG. SUDESTE	4. SERIE	20125	11008	4933	1900	1154	1130
	8. SERIE	47392	16890	16492	7263	3953	2794
	2. GRAU	11709	473	5959	2744	1601	932
MINAS GERAIS	4. SERIE	4564	3207	796	288	157	116
	8. SERIE	1868	535	569	447	222	95
	2. GRAU	1430	38	834	328	127	103
ESP. SANTO	4. SERIE	619	325	188	59	29	18
	8. SERIE	1385	232	680	215	169	89
	2. GRAU	74	4	24	16	24	6
RIO JANEIRO	4. SERIE	6736	3522	1733	753	373	355
	8. SERIE	17958	7571	6231	2325	1049	782
	2. GRAU	537	148	176	109	64	40
SAO PAULO	4. SERIE	8206	3954	2216	800	595	641
	8. SERIE	26181	8552	9012	4276	2513	1828
	2. GRAU	5168	283	4925	2291	1386	783
REGIAO SUL	4. SERIE	1546	793	455	130	99	69
	8. SERIE	9162	4451	2971	1014	441	285
	2. GRAU	5163	385	3893	890	444	251

3.10 - NUMERO DE ALUNOS CONCLUINTES COM AVALIACAO NO PROCESSO EM EDUCACAO GERAL,  
POR IDADE SEGUNDO A UNIDADE DA FEDERACAO E GRAU DE ENSINO - 1. SEMESTRE - 1987

UNIDADE DA FEDERACAO	ALUNOS CONCLUINTES COM AVALIACAO NO PROCESSO						
	TOTAL	IDADE					MAIS DE 35 ANOS
		15 A 18 ANOS	19 A 25 ANOS	26 A 30 ANOS	31 A 35 ANOS		
PARANA	4. SERIE	1026	610	277	62	40	37
	8. SERIE	5628	3032	1878	364	218	136
	2. GRAU	3832	121	2837	545	201	128
S. CATARINA	4. SERIE	-	-	-	-	-	-
	8. SERIE	1328	344	357	450	116	61
	2. GRAU	940	47	475	191	134	93
RIO G. SUL	4. SERIE	520	183	178	68	59	32
	8. SERIE	2206	1075	736	200	107	88
	2. GRAU	1091	217	581	154	109	30
R. CENTRO OESTE	4. SERIE	6230	3284	1599	770	348	229
	8. SERIE	4431	1261	1465	818	529	358
	2. GRAU	1223	16	542	380	178	107
MATO G. SUL	4. SERIE	2971	1532	779	412	154	94
	8. SERIE	1397	286	413	233	306	159
	2. GRAU	295	5	107	77	59	47
MATO GROSSO	4. SERIE	1155	648	287	108	53	59
	8. SERIE	99	26	41	11	7	14
	2. GRAU	69	4	19	29	8	9
GOIAS	4. SERIE	1459	798	339	180	107	35
	8. SERIE	1521	600	430	288	116	87
	2. GRAU	672		322	215	98	37
DIST. FEDERAL	4. SERIE	645	306	194	70	34	41
	8. SERIE	1414	349	581	286	100	98
	2. GRAU	187	7	94	59	13	14

FONTE: MEC/SAG/CPS/CIP (SEEC)

3.10.λ - DISTRIBUICAO PERCENTUAL DO NUMERO DE CONCLUINTES NA 4.SERIE DO 1. GRAU DO ENSINO SUPLETIVO, COM AVALIACAO NO PROCESSO, SEGUNDO A IDADE - 1. SEMESTRE - BRASIL - 1987

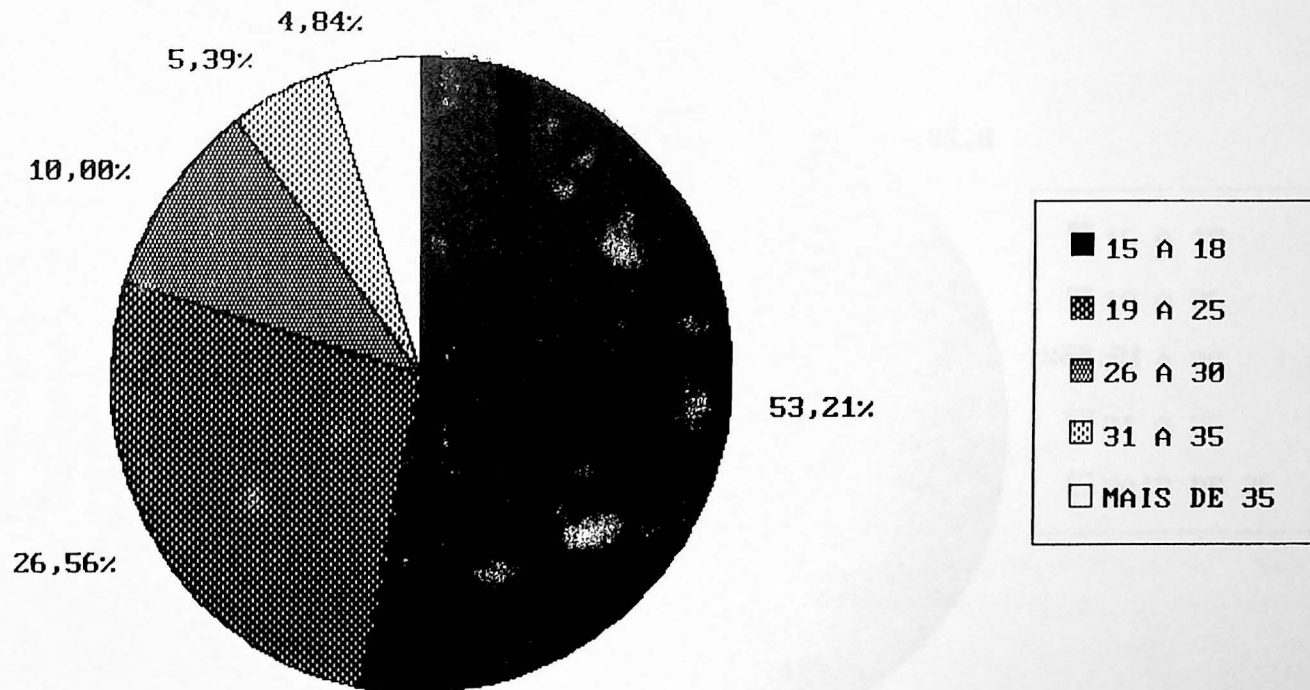

FONTE : MEC/SAG/CPS/CIP (SEEC)

3.10.B - DISTRIBUICAO PERCENTUAL DO NUMERO DE CONCLUINTES NA 8.SERIE DO 1. GRAU DO ENSINO SUPLETIVO, COM AVALIACAO NO PROCESSO, SEGUNDO A IDADE - 1. SEMESTRE - BRASIL - 1987

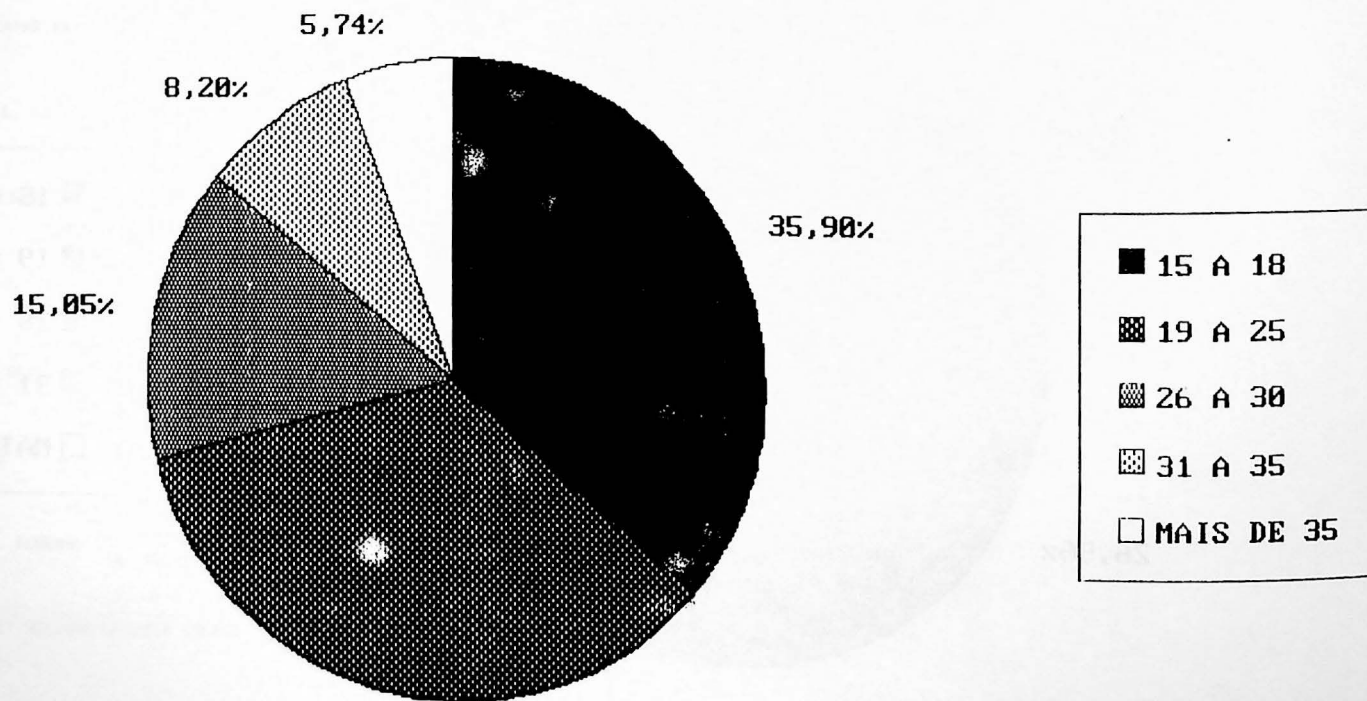

FONTE : MEC/SAG/CPS/CIP (SEEC)

3.10.c - DISTRIBUICAO PERCENTUAL DO NUMERO DE CONCLUINTES NO 2. GRAU DO ENSINO SUPLETIVO, COM AVALIACAO NO PROCESSO, SEGUNDO A IDADE - 1. SEMESTRE - BRASIL - 1987

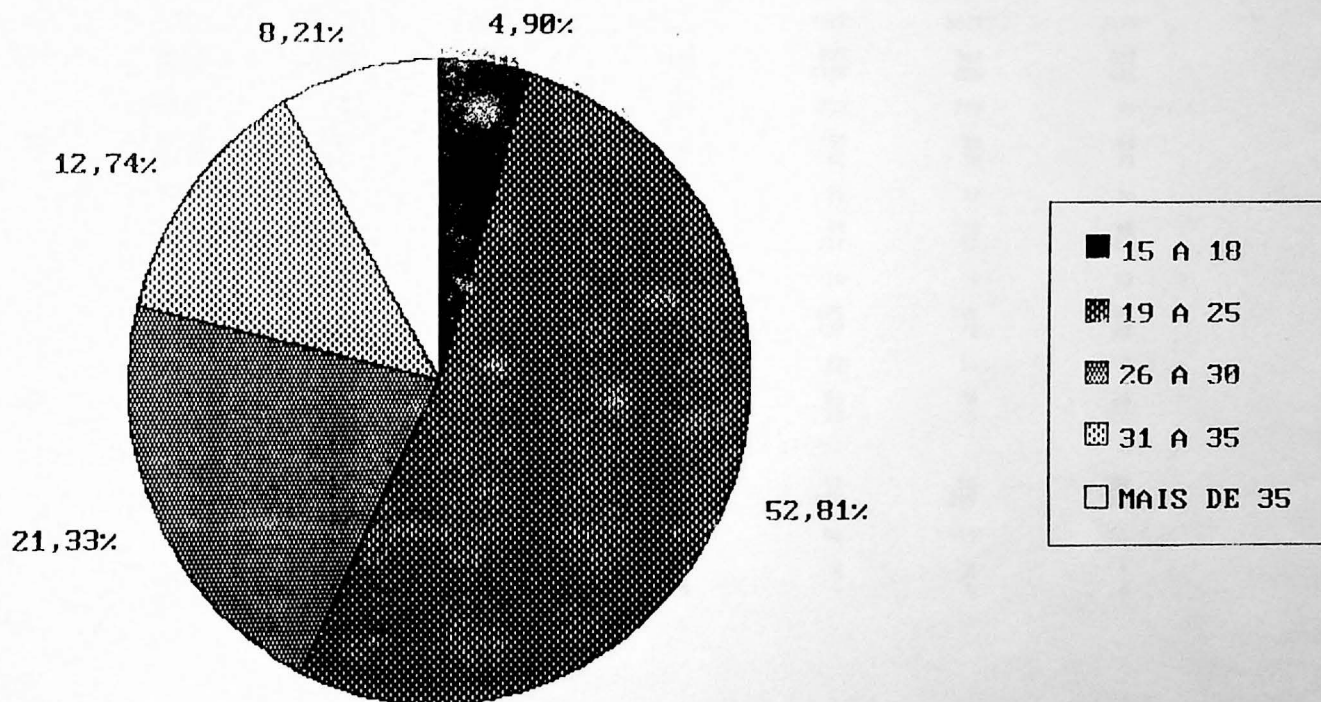

FONTE : MEC/SAG/CPS/CIP (SEEC)

3.11 - NUMERO DE ALUNOS CONCLUINTES COM AVALIACAO NO PROCESSO EM EDUCACAO GERAL,  
POR IDADE SEGUNDO A UNIDADE DA FEDERACAO E GRAU DE ENSINO - 2. SEMESTRE - 1987

UNIDADE DA FEDERACAO	ALUNOS CONCLUINTES COM AVALIACAO NO PROCESSO						
	TOTAL	IDADE					MAIS DE 35 ANOS
		15 A 18 ANOS	19 A 25 ANOS	26 A 30 ANOS	31 A 35 ANOS		
B R A S I L	4. SERIE	76410	43006	20101	6773	3527	3003
	8. SERIE	93764	34720	32040	13247	7868	5889
	2. GRAU	29599	1865	15709	5975	3621	2429
REGIAO NORTE	4. SERIE	8393	4581	2351	827	367	267
	8. SERIE	9084	3443	3444	1145	626	426
	2. GRAU	859	44	306	213	205	91
RONDONIA	4. SERIE	1268	621	317	151	80	99
	8. SERIE	247	49	71	66	38	23
	2. GRAU	149	-	40	56	37	16
ACRE	4. SERIE	413	243	97	40	18	15
	8. SERIE	546	82	255	117	52	40
	2. GRAU	102	3	39	39	9	12
AMAZONAS	4. SERIE	5163	2832	1572	478	185	96
	8. SERIE	409	36	152	127	72	22
	2. GRAU	60	4	12	22	14	8
RORAIMA	4. SERIE	267	109	53	53	26	26
	8. SERIE	36	1	10	22	3	-
	2. GRAU	-	-	-	-	-	-
PARA	4. SERIE	1178	688	307	97	56	30
	8. SERIE	7826	3269	2950	813	455	339
	2. GRAU	548	37	215	96	145	55
/ MAPA	4. SERIE	104	88	5	8	2	1
	8. SERIE	20	6	6	-	6	2
	2. GRAU	-	-	-	-	-	-

3.11 - NUMERO DE ALUNOS CONCLUINTES COM AVALIACAO NO PROCESSO EM EDUCACAO GERAL,  
POR IDADE SEGUNDO A UNIDADE DA FEDERACAO E GRAU DE ENSINO - 2. SEMESTRE - 1987

UNIDADE DA FEDERACAO	ALUNOS CONCLUINTES COM AVALIACAO NO PROCESSO						
	TOTAL	IDADE				MAIS DE 35 ANOS	
		15 A 18 ANOS	19 A 25 ANOS	26 A 30 ANOS	31 A 35 ANOS		
REG. NORDESTE	4. SERIE	28577	15253	8377	2769	1266	912
	8. SERIE	10234	2484	3939	1876	1058	877
	2. GRAU	2093	143	638	483	457	372
MARANHAO	4. SERIE	2502	1456	656	252	86	52
	8. SERIE	1387	415	414	232	171	155
	2. GRAU	510	-	141	86	172	111
PIAUI	4. SERIE	3555	1932	1128	308	114	73
	8. SERIE	1610	457	787	279	71	16
	2. GRAU	128	47	45	29	5	2
CEARA	4. SERIE	4497	2651	1336	338	95	77
	8. SERIE	528	144	274	67	23	20
	2. GRAU	161	-	44	30	47	40
RIO G. NORTE	4. SERIE	1591	891	423	135	72	70
	8. SERIE	1439	282	568	263	174	152
	2. GRAU	62	19	19	6	11	7
PARAIBA	4. SERIE	4432	2058	1194	541	370	269
	8. SERIE	1955	413	563	453	308	218
	2. GRAU	783	54	243	194	148	144
PERNAMBUCO	4. SERIE	6424	3404	1937	553	307	223
	8. SERIE	518	105	148	107	65	93
	2. GRAU	68	-	22	13	13	20
ALAGOAS	4. SERIE	1251	667	285	133	81	85
	8. SERIE	1739	470	616	293	187	173
	2. GRAU	316	19	94	104	53	46

3.11 - NUMERO DE ALUNOS CONCLUINTES COM AVALIACAO NO PROCESSO EM EDUCACAO GERAL,  
POR IDADE SEGUNDO A UNIDADE DA FEDERACAO E GRAU DE ENSINO - 2. SEMESTRE - 1987

UNIDADE DA FEDERACAO	ALUNOS CONCLUINTES COM AVALIACAO NO PROCESSO						
	TOTAL	IDADE					MAIS DE 35 ANOS
		15 A 18 ANOS	19 A 25 ANOS	26 A 30 ANOS	31 A 35 ANOS		
SERGIPE	4. SERIE	553	263	215	59	10	6
	8. SERIE	353	31	186	80	36	20
	2. GRAU	34	4	18	9	3	-
BAHIA	4. SERIE	3772	1931	1203	450	131	57
	8. SERIE	705	167	383	102	23	30
	2. GRAU	31	-	12	12	5	2
REG. SUDESTE	4. SERIE	31586	18628	7407	2529	1527	1495
	8. SERIE	57241	21685	18680	8128	5034	3714
	2. GRAU	17317	1024	8888	3866	2146	1393
MINAS GERAIS	4. SERIE	12027	8408	2261	643	406	309
	8. SERIE	1633	535	440	302	192	164
	2. GRAU	1175	113	699	198	90	75
ESP. SANTO	4. SERIE	1511	778	459	162	61	51
	8. SERIE	1967	563	822	320	177	85
	2. GRAU	96	6	43	29	6	12
RIO JANEIRO	4. SERIE	5750	3229	1444	521	294	262
	8. SERIE	21409	9548	6831	2539	1404	1087
	2. GRAU	919	193	479	95	127	25
SAO PAULO	4. SERIE	12298	6213	3243	1203	766	873
	8. SERIE	32232	11039	10587	4967	3261	2378
	2. GRAU	15127	712	7667	3504	1223	1281
REGIAO SUL	4. SERIE	1328	758	374	75	48	73
	8. SERIE	11738	5719	3926	1071	606	418
	2. GRAU	6679	544	4427	883	453	372

3.11 - NUMERO DE ALUNOS CONCLUINTES COM AVALIACAO NO PROCESSO EM EDUCACAO GERAL,  
POR IDADE SEGUNDO A UNIDADE DA FEDERACAO E GRAU DE ENSINO - 2. SEMESTRE - 1987

UNIDADE DA FEDERACAO	ALUNOS CONCLUINTES COM AVALIACAO NO PROCESSO						
	TOTAL	IDADE					MAIS DE 35 ANOS
		15 A 18 ANOS	19 A 25 ANOS	26 A 30 ANOS	31 A 35 ANOS		
PARANA	4. SERIE	1056	631	280	60	39	46
	8. SERIE	7151	3985	2268	486	240	172
	2. GRAU	4518	272	3370	540	205	131
S. CATARINA	4. SERIE	-	-	-	-	-	-
	8. SERIE	1915	672	617	318	212	96
	2. GRAU	1075	42	496	199	139	199
RIO G. SUL	4. SERIE	272	127	94	15	9	27
	8. SERIE	2672	1062	1039	267	154	150
	2. GRAU	1086	230	561	144	109	42
R. CENTRO-DESTE	4. SERIE	6526	3786	1592	573	319	256
	8. SERIE	5467	1389	2053	1027	544	454
	2. GRAU	2651	110	1450	530	360	201
MATO G. SUL	4. SERIE	14	9	3	2	-	-
	8. SERIE	381	54	141	63	89	34
	2. GRAU	259	7	85	69	58	40
MATO GROSSO	4. SERIE	2887	1667	711	239	144	126
	8. SERIE	889	229	355	158	87	60
	2. GRAU	225	18	84	51	44	28
GOIAS	4. SERIE	2843	1768	604	263	126	82
	8. SERIE	2205	698	634	467	204	202
	2. GRAU	1885	66	1157	345	230	87
DIST. FEDERAL	4. SERIE	782	342	274	69	49	48
	8. SERIE	1992	408	923	339	164	158
	2. GRAU	282	19	124	65	28	46

FONTE: MEC/SAG/CPS/CIP (SEEC)

3.12 - NUMERO DE ALUNOS MATRICULADOS E CONCLUINTES, EM SUPLENCIA PROFISSIONALIZANTE  
E QUALIFICACAO SEGUNDO A UNIDADE DA FEDERACAO - 1987

UNIDADE DA FEDERACAO	PERIODO	MODALIDADE DE ENSINO			
		SUPLENCIA PROFISSIONALIZANTE		QUALIFICACAO	
		MATRICULADOS	CONCLUINTES	MATRICULADOS	CONCLUINTES
B R A S I L	1. SEMESTRE	34538	8999	34765	22837
	2. SEMESTRE	26332	7181	25888	18647
REGIAO NORTE	1. SEMESTRE	1537	140	592	79
	2. SEMESTRE	459	221	-	-
ROHDONIA	1. SEMESTRE	735	84	542	43
	2. SEMESTRE	352	91	-	-
ACRE	1. SEMESTRE	-	-	-	-
	2. SEMESTRE	-	-	-	-
AMAZONAS	1. SEMESTRE	-	-	50	36
	2. SEMESTRE	-	-	-	-
RORAIMA	1. SEMESTRE	412	2	-	-
	2. SEMESTRE	51	75	-	-
PARA	1. SEMESTRE	390	54	-	-
	2. SEMESTRE	56	55	-	-
AMAPA	1. SEMESTRE	-	-	-	-
	2. SEMESTRE	-	-	-	-
REGIAO NORDESTE	1. SEMESTRE	9961	1921	6006	1812
	2. SEMESTRE	6883	2040	4891	2218
MARANHAO	1. SEMESTRE	1602	542	-	-
	2. SEMESTRE	833	352	-	-
PIAUI	1. SEMESTRE	-	12	-	-
	2. SEMESTRE	-	13	-	-
CEARA	1. SEMESTRE	1676	180	-	-
	2. SEMESTRE	1296	122	-	-
RIO G. NORTE	1. SEMESTRE	2910	371	-	-
	2. SEMESTRE	2454	525	-	-

3.12 - NUMERO DE ALUNOS MATRICULADOS E CONCLUINTES, EM SUPLENCIA PROFISSIONALIZANTE  
E QUALIFICACAO SEGUNDO A UNIDADE DA FEDERACAO - 1987

UNIDADE DA FEDERACAO	PERIODO	MODALIDADE DE ENSINO			
		SUPLENCIA PROFISSIONALIZANTE		QUALIFICACAO	
		MATRICULADOS	CONCLUINTES	MATRICULADOS	CONCLUINTES
PARAIBA	1. SEMESTRE	3084	665	370	54
	2. SEMESTRE	1960	710	220	37
PERNAMBUCO	1. SEMESTRE	125	81	5557	1732
	2. SEMESTRE	120	98	4631	2165
ALAGOAS	1. SEMESTRE	412	62	39	11
	2. SEMESTRE	220	220	-	-
SERGIPE	1. SEMESTRE	152	8	-	-
	2. SEMESTRE	-	-	-	-
BAHIA	1. SEMESTRE	-	-	40	15
	2. SEMESTRE	-	-	40	16
REGIAO SUDESTE	1. SEMESTRE	9852	3256	5606	2456
	2. SEMESTRE	7289	2334	3438	1518
MINAS GERAIS	1. SEMESTRE	1324	714	832	555
	2. SEMESTRE	578	203	616	448
ESPIRITO SANTO	1. SEMESTRE	-	-	-	-
	2. SEMESTRE	-	-	-	-
RIO DE JANEIRO	1. SEMESTRE	120	71	1166	354
	2. SEMESTRE	77	31	823	299
SAO PAULO	1. SEMESTRE	8408	2471	3608	1547
	2. SEMESTRE	6634	2100	1999	771
RIO GRANDE DO SUL	1. SEMESTRE	5335	1278	18700	15270
	2. SEMESTRE	5124	1274	15351	13174
PARANA	1. SEMESTRE	4107	536	244	186
	2. SEMESTRE	4067	657	-	-
SANTA CATARINA	1. SEMESTRE	553	393	1218	875
	2. SEMESTRE	552	282	1360	948

3.12 - NUMERO DE ALUNOS MATRICULADOS E CONCLUINTES, EM SUPLENCIA PROFISSIONALIZANTE  
E QUALIFICACAO SEGUNDO A UNIDADE DA FEDERACAO - 1987

UNIDADE DA FEDERACAO	PERIODO	MODALIDADE DE ENSINO			
		SUPLENCIA PROFISSIONALIZANTE		QUALIFICACAO	
		MATRICULADOS	CONCLUINTES	MATRICULADOS	CONCLUINTES
RIO GRANDE SUL	1. SEMESTRE	675	349	17238	14209
	2. SEMESTRE	505	335	13991	12226
REGIAO CENTRO OESTE	1. SEMESTRE	7853	2404	3861	3220
	2. SEMESTRE	6577	1312	2208	1737
MATO GROSSO SUL	1. SEMESTRE	225	79	2409	2255
	2. SEMESTRE	18	-	1314	1088
MATO GROSSO	1. SEMESTRE	498	133	557	465
	2. SEMESTRE	-	13	520	513
GOIAS	1. SEMESTRE	586	119	567	388
	2. SEMESTRE	699	3	-	-
DISTRITO FEDERAL	1. SEMESTRE	6544	2073	328	112
	2. SEMESTRE	5860	1296	374	136

FONTE: MEC/SAG/CPS/CIP (SEEC)

3.12.A - NUMERO DE ALUNOS MATRICULADOS E CONCLUINTE EM ESTABELECIMENTOS QUE MINISTRAM O ENSINO SUPLETIVO COM AVALIACAO NO PROCESSO POR MODALIDADE DE ENSINO (SUPLENCIA PROFISSIONALIZANTE E QUALIFICACAO), SEGUNDO O SEMESTRE - BRASIL - 1988

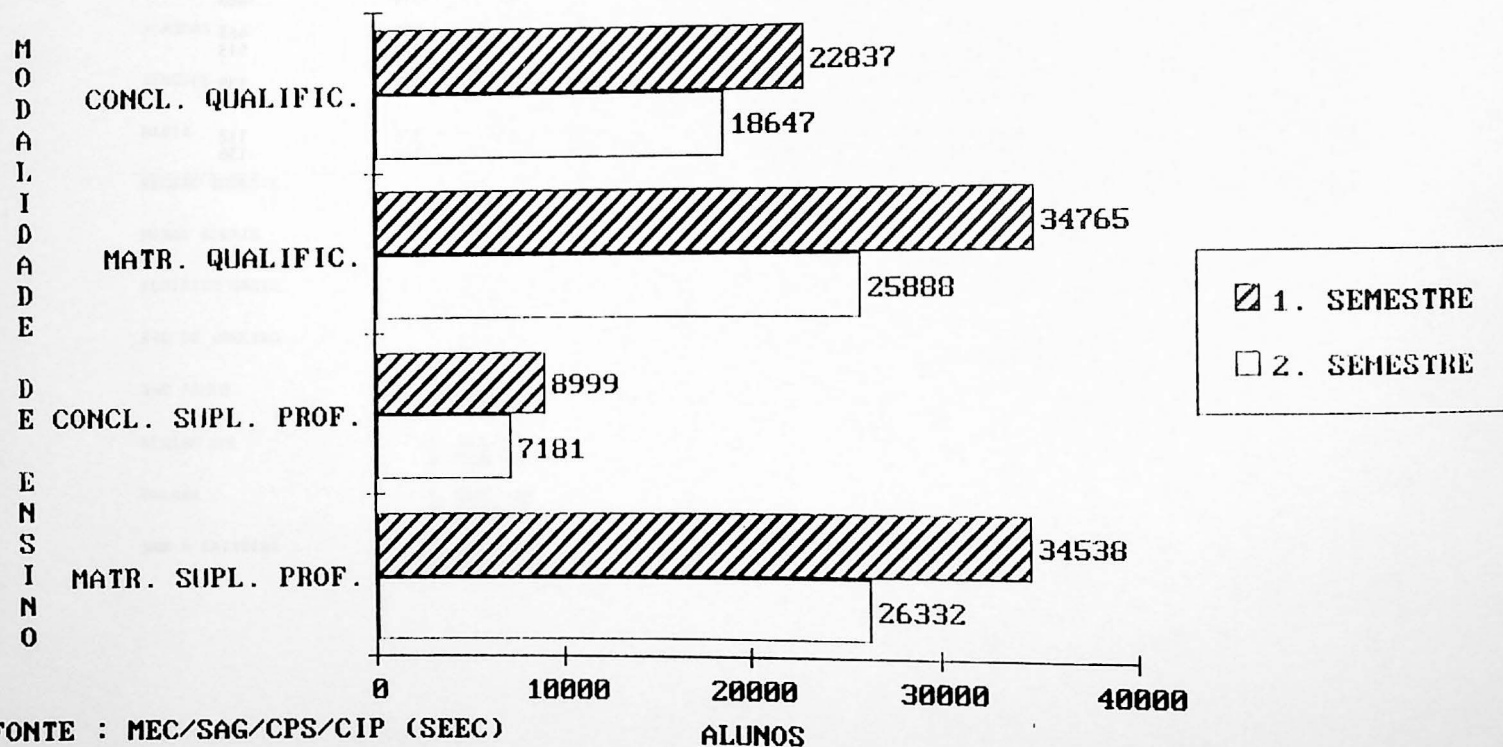

3.13 - NUMERO DE ALUNOS MATRICULADOS E CONCLUINTES EM SUPLENCIA PROFISSIONALIZANTE,  
SEGUNDO A MODALIDADE TECNICA - 1987

MODALIDADE  TECNICA	SUPLENCIA PROFISSIONALIZANTE			
	MATRICULADOS		CONCLUINTES	
	PRIMEIRO SEMESTRE	SEGUNDO SEMESTRE	PRIMEIRO SEMESTRE	SEGUNDO SEMESTRE
TOTAL GERAL	34538	26332	8999	7181
ASSIST. ADMINISTRACAO	4169	3574	1541	660
ATEND. CONS. DENT.	-	-	-	-
AUX. DE ADMINISTRACAO	299	-	41	-
AUX. ADM. HOSPITALAR	-	-	-	-
AUX. CONTABILIDADE	2881	2987	1255	1118
AUX. DOC. MEDICA	-	-	-	-
AUX. DES. AGRIMENS.	-	-	-	-
AUX. ENFERMAGEM	2208	1991	960	684
AUX. ESCRITORIO	287	137	35	40
AUX. FISIOTERAPIA	-	-	-	-
AUX. PAT. CLINICA	-	-	-	-
AUX. RAD. MEDICA	-	-	-	-
AUX. TEC. ELETRIC.	453	-	394	-
AUX. TECN. MECANICA	-	-	-	-
HAB. MAG. 1. GRAU	11688	7190	1875	1943
INSP. SEG. TRAB.	-	-	-	-
PROMOTOR VENDAS	-	-	-	-
REDATOR AUXILIAR	10	-	-	-

3.13 - NUMERO DE ALUNOS MATRICULADOS E CONCLUINTES EM SUPLENCIA PROFISSIONALIZANTE,  
SEGUNDO A MODALIDADE TECNICA - 1987

MODALIDADE  TECNICA	SUPLENCIA PROFISSIONALIZANTE			
	MATRICULADOS		CONCLUINTES	
	PRIMEIRO SEMESTRE	SEGUNDO SEMESTRE	PRIMEIRO SEMESTRE	SEGUNDO SEMESTRE
SECRETARIO ESCOLA	-	-	-	-
TEC. AGRICULTURA	35	10	5	6
TEC. AGRIMENSURA	5	5	2	2
TEC. AGROPECUARIA	-	-	-	-
TEC. ALIMENTOS	-	-	-	-
TEC. ARTES PLASTICAS	-	-	-	-
TEC. BIBLIOTECA	-	-	-	-
TEC. CONTABILIDADE	1720	1795	329	370
TEC. COM. MERCADOLOGIA	-	-	-	-
TEC. CELULOSE E PAPEL	52	43	-	-
TEC. DES. AGRIMENSURA	-	-	-	-
TEC. DES. ARQUITETURA	278	259	218	191
TEC. DESPORTOS	-	-	-	-
TEC. ECON. DOMESTICA	-	-	-	-
TEC. ED. FIS. DESPORTOS	-	-	-	-
TEC. ENFERMAGEM	263	257	111	171
TEC. ESTATISTICA	-	-	-	-
TEC. EDIFICACOES	-	-	-	-
TEC. ELETROMECANICA	3	-	-	-

3.13 - NUMERO DE ALUNOS MATRICULADOS E CONCLUINTES EM SUPLENCIA PROFISSIONALIZANTE,  
SEGUNDO A MODALIDADE TECNICA - 1987

MODALIDADE  TECNICA	SUPLENCIA PROFISSIONALIZANTE			
	MATRICULADOS		CONCLUINTES	
	PRIMEIRO SEMESTRE	SEGUNDO SEMESTRE	PRIMEIRO SEMESTRE	SEGUNDO SEMESTRE
TEC. ELETRONICA	773	730	154	100
TEC. ELETROTECNICA	147	167	20	24
TEC. EM ESTRADAS	-	-	-	-
TEC. EM FIAÇAO	-	-	-	-
TEC. INSTR. MUSICAL	1349	927	253	459
TEC. HIGIENE DENTAL	-	-	-	-
TEC. INSTRUMENTACAO	503	449	145	57
TEC. EM HISTOLOGIA	-	-	-	-
TEC. EM HOTELARIA	-	-	-	-
TEC. LAB. ANAL. CLINICAS	-	-	-	-
TEC. LAB. MEDICOS	-	-	-	-
TEC. LAB. PROT. ODONTOLOGICA	-	-	-	-
TEC. LEITE E DERIVADOS	-	-	-	-
TEC. MECANICA	45	-	25	-
TEC. METALURGIA	-	-	-	-
TEC. MINERACAO	-	-	-	-
TEC. OTICA	-	-	-	-
TEC. PATOLOGIA CLINICA	-	-	-	-
TEC. EM PESCA	-	-	-	-
TEC. EM PECUARIA	-	-	-	-

3.13 - NUMERO DE ALUNOS MATRICULADOS E CONCLUINTES EM SUPLENCIA PROFISSIONALIZANTE,  
SEGUNDO A MODALIDADE TECNICA - 1987

MODALIDADE  TECNICA	SUPLENCIA PROFISSIONALIZANTE			
	MATRICULADOS		CONCLUINTES	
	PRIMEIRO SEMESTRE	SEGUNDO SEMESTRE	PRIMEIRO SEMESTRE	SEGUNDO SEMESTRE
TEC. EM PETROQUIMICA	-	-	-	-
TEC. PROCESSAMENTO DE DADOS	533	313	249	118
TEC. EM PROTESE	230	153	220	145
TEC. EM PUBLICIDADE	-	-	-	-
TEC. EM QUIMICA	-	-	-	-
TEC. EM RADIOLOGIA MEDICA	-	-	-	-
TEC. EM SANEAMENTO	-	-	-	-
TEC. EM SECRETARIADO	-	-	-	-
TEC. EM SERVICOS BANCARIOS	-	-	-	-
TEC. EM TELECOMUNICACOES	-	-	-	-
TEC. TRANSACOES IMOBILIARIAS	295	259	83	71
TEC. EM TURISMO	-	-	-	-
TELEFONISTA	-	-	-	-
VISITADOR SANITARIO	-	-	-	-
OUTROS	6312	5086	1082	1022
FONTE: MEC/SAG/CPS/CIP (SEEC)				

3.14 - NUMERO DE ALUNOS MATRICULADOS E CONCLUINTE EM QUALIFICACAO,  
SEGUNDO A MODALIDADE TECNICA - 1987

MODALIDADE  TECNICA	QUALIFICACAO			
	MATRICULADOS		CONCLUINTE	
	PRIMEIRO SEMESTRE	SEGUNDO SEMESTRE	PRIMEIRO SEMESTRE	SEGUNDO SEMESTRE
TOTAL GERAL	34765	25888	22837	18647
ADMINISTRACAO	-	-	-	-
AJUSTADOR MECANICO	5140	4495	4515	4109
AGROPECUARIA	143	105	11	9
AGENTE DE DEFESA ANIMAL	-	-	-	-
AGENTE DE DEFESA SANITARIA	140	-	22	-
AGENTE DE ALIMENT. E NUTRICAO	-	-	-	-
AGENTE DE SAUDE	-	-	-	-
ALMOXARIFE	-	-	-	-
ARMAZENAGEM	-	-	-	-
ARQUIVO	-	-	-	-
ARTESANATO	6648	4704	4904	3544
ARTE CULINARIA	1067	1001	197	204
ATENDENTE DE ENFERMAGEM	1765	972	744	509
ATENDENTE DE SAUDE	-	-	-	-
ASSISTENTE DE ADMINISTRACAO	27	33	-	1
AUXILIAR DE ADMINISTRACAO	-	-	-	-
AUX. DE APARELHOS DOMESTICOS	460	168	310	106
AUXILIAR DE BIBLIOTECA	-	-	-	-
AUXILIAR DE CONTABILIDADE	2896	1716	2471	1232

3.14 - NUMERO DE ALUNOS MATRICULADOS E CONCLUINTES EM QUALIFICACAO,  
SEGUNDO A MODALIDADE TECNICA - 1987

MODALIDADE  TECNICA	QUALIFICACAO			
	MATRICULADOS		CONCLUINTES	
	PRIMEIRO SEMESTRE	SEGUNDO SEMESTRE	PRIMEIRO SEMESTRE	SEGUNDO SEMESTRE
AUXILIAR DE DESENHO	-	-	-	-
AUXILIAR DE ESCRITORIO	329	317	111	188
AUXILIAR DE FARMACIA	-	-	-	-
AUXILIAR DE MECANICA	-	-	-	-
AUXILIAR DE SERVICOS MEDICOS	-	-	-	-
AUXILIAR DE TOPOGRAFO	-	-	-	-
BOMBEIRO HIDRAULICO	-	-	-	-
CABELEREIRO	2469	1698	1079	1148
COMPOSITOR MANUAL	487	520	465	513
CONTABILIDADE	302	11	141	9
CONSTRUCAO CIVIL	-	-	-	-
DESENHO TECNICO	37	55	28	40
DESPACHANTE	-	-	-	-
EDIFICACOES	-	-	-	-
ELETRICISTA DE AUTOMOVEIS	-	-	-	-
ELETRICISTA INSTALADOR RESIDENCIAL	235	357	178	231
ELETRICISTA INSTALADOR INDUSTRIAL	153	160	153	160
ELETRONICA	397	317	15	40
ELETROTECNICA	-	-	-	-
ECANADOR	-	-	-	-

3.14 - NUMERO DE ALUNOS MATRICULADOS E CONCLUINTES EM QUALIFICACAO,  
SEGUNDO A MODALIDADE TECNICA - 1987

MODALIDADE  TECNICA	QUALIFICACAO			
	MATRICULADOS		CONCLUINTES	
	PRIMEIRO SEMESTRE	SEGUNDO SEMESTRE	PRIMEIRO SEMESTRE	SEGUNDO SEMESTRE
ENFERMAGEM	160	54	70	16
ESTRADAS	-	-	-	-
IMPRESSOR GRAFICO	309	-	237	-
LABORATORIO	111	32	74	-
MANICURE E PEDICUPE	-	-	-	-
MECANICA GEPAL	85	103	70	93
PARTEIRA	-	-	-	-
PEDREIRO	-	-	-	-
RECEPCIONISTA DE CREDIARIO	-	-	-	-
SAPATEIRO INDUSTRIAL	-	-	-	-
SECRETARIA	-	-	-	-
SECRETARIA ESCOLAR	132	113	46	27
SERRALHEIRO	-	-	-	-
SOLDADOR	-	-	-	-
TECELAGEM	26	22	26	22
TORNEIRO MECANICO	-	-	-	-
TURISMO	-	-	-	-
OUTROS	11247	8935	6970	6446

FONTE: MEC/SAG/CPS/CIP (SEEC)

*Chefe da Coordenação de Informações para o Planejamento*  
CARLOS EDUARDO MORENO SAMPAIO

*Chefe da Divisão de Levantamentos e Disseminação*  
JORGE RONDELLI DA COSTA

*Secretárias*

LÍDIA FERRAZ  
SUSANA MARIA GUSMÃO VILAR

*Setor de Preparação e Controle dos Levantamentos do Ensino Fundamental, Médio, Educação Especial, Supletivo e Financeiro*

LINDBERG GOMES DE BRITO – *Chefe de Setor*  
MARIA DA GLÓRIA RODRIGUES ALVES  
FERNANDO RUBENS BRANDÃO BARROS  
NORMA SUELY DA COSTA CONCEIÇÃO  
ZELIA MARIA DE JESUS

*Setor de Preparação e Controle dos Levantamentos do Ensino Superior*

MARIA DAS DORES PEREIRA ROSA – *Chefe de Setor*  
MARIA LUIZA GALESKO  
ANA CARLA PINTO DANTAS SANTANA  
MARIA DE JESUS RIBEIRO SENA  
JACYRA EVANGELISTA DE OLIVEIRA  
MARIA GENUVEVA DA CONCEIÇÃO GOMES

*Setor de Preparação e Crítica dos Questionários*

CHELA MILAN ESTEVES – *Chefe de Setor*  
MARLY FLORES DOS SANTOS  
FRANCISCO DE SOUZA MARQUES  
CELIA MARCIA MARTINS LIMA  
LUCIA DE SOUZA TAVARES FARIAS  
CELIA CRISTINA GEDEON ARAÚJO  
CRISTINA DE LOURDES O. ABREU  
SÉRGIO ANTONIO M. DE OLIVEIRA

*Setor de Análises Estatísticas*

JOSÉ DIAS PEREIRA – *Chefe de Setor*  
MARIA DAS GRAÇAS MOREIRA COSTA  
LILIANE LUCIA N. DE A. OLIVEIRA

*Setor de Processamento e Operação*

JORGE ROBERTO PEREIRA DUARTE – *Chefe de Setor*  
JOSÉ MARIA DA PAIXÃO NASCIMENTO  
PEDRO GONÇALVES DA COSTA  
JOSIMAR GUEDES DE CARVALHO  
NILO RIBEIRO MORAES  
ANTONIO JOSÉ AMORIM

*Setor de Desenvolvimento de Sistemas*

RICARDO TORRES LENZI – *Chefe de Setor*  
ÁLVARO VARGAS LOMBARDI  
HÉLIO FRANCO RULL  
PEDRO HENRIQUE M. ARAÚJO

*Setor de Disseminação e Documentação*

MAURO ALVES RAMOS – *Chefe de Setor*  
MARIA DE FÁTIMA TEIXEIRA LIMA  
CRISTINA MEDEIROS DE OLIVEIRA  
MAURÍCIO GOLDENBERG  
FÁTIMA FONTENELLE ALVES DE BRITO