



MINISTÉRIO DA EDUCAÇÃO

Secretaria-Geral

Secretaria de Articulação e Estudos de Planejamento

Serviço de Estatística da Educação e Cultura



Sinopse Estatística da Educação Especial

Volume I
Ensino Regular

N. Cham.: R 31:376"1987" B823si

Autor: Brasil. Ministério da Educ

Título: Sinopse estatística da educação especial :
censo educacional 1987 .



73054

Ac. 8191

v. 1 Ex.2 INEP CIBEC

Censo Educacional

87

MINISTRO DA EDUCAÇÃO

Carlos Sant'Anna

SECRETÁRIO GERAL DO MEC

Ubirajara Brito

SECRETÁRIO DE EDUCAÇÃO ESPECIAL – SESPE

Rômulo Galvão

SECRETÁRIO ADJUNTO DA SESPE

Tarciso Loredo Araújo

DIRETOR DO SEEC

José Martins Rodrigues

MINISTÉRIO DA EDUCAÇÃO
Secretaria-Geral
Secretaria de Articulação e Estudos de Planejamento
Serviço de Estatística da Educação e Cultura

Sinopse Estatística da Educação Especial

**VOLUME I
Ensino Regular**

1987

APOIO: SECRETARIA DE EDUCAÇÃO ESPECIAL – SESPE/MEC

SISTEMA ESTATÍSTICO
DA
EDUCAÇÃO E DESPORTO

CENSO EDUCACIONAL
1987

MEC/SG/SEPLAN/SEEC

BRASÍLIA

MAIO
1989

Ac: 8191
Ex: 73054

S491s Serviço de Estatística da Educação e Cultura (Brasil).

Sinopse estatística da educação especial: ensino regular — instituições especializadas, 1987/Serviço de Estatística da Educação e Cultura. — Brasília: SEEC, 1989.

p. 141 : il. color.

1. Educação especial — dados estatísticos. I.
Título.

CDU 376:31

APRESENTAÇÃO

O Serviço de Estatística da Educação e Cultura – SEEC/MEC, dando continuidade aos levantamentos que vem realizando regularmente a partir de 1974, apresenta os resultados da pesquisa estatística concernente à Educação Especial, no ano de 1987.

Objetivando facilitar a comparação dos dados e avaliar os avanços registrados no desempenho da área da Educação Especial, foram mantidos os mesmos indicadores para a realização da pesquisa, contidos nos instrumentos de coleta EE-1 e EE-2, o primeiro, para registrar a presença do Ensino Especial no contexto do Ensino Regular, e o segundo, para revelar a Educação Especial oferecida isoladamente, no âmbito das instituições especializadas.

O levantamento dos dados estatísticos, com a colaboração da Secretaria de Educação Especial, já constitui programação regular do SEEC/MEC, na expectativa de servir à comunidade de professores, técnicos, administradores escolares e outras categorias envolvidas com o desenvolvimento do segmento educacional para as pessoas portadoras de necessidades especiais.

José Martins Rodrigues
Diretor do SEEC

INTRODUÇÃO

A presente síntese estatística, contendo informações levantadas, a nível nacional, no ano de 1987, pelo Serviço de Estatística da Educação e Cultura — SEEC, órgão da Secretaria-Geral ao Ministério da Educação, oferece importantes subsídios para a formulação e execução da política de atendimento em Educação Especial no Brasil, destinada aos educandos com necessidades especiais, portadores de deficiência e superdotados.

A realização de inquéritos em Educação Especial é uma prática relativamente nova. O primeiro teve lugar em 1974, em trabalho conjunto do SEEC e do antigo Centro Nacional de Educação Especial — CENESP. Não houve, todavia, continuidade imediata, voltando-se a repetir a experiência nos anos de 1977 e 1981, em função, sobretudo neste último, das iniciativas relacionadas com o Ano Internacional da pessoa deficiente. A partir de 1984, a prática foi institucionalizada, passando a constituir programação regular do órgão de estatística do MEC, com a colaboração da Secretaria de Educação Especial — SESPE.

Os dados levantados retratam a situação da Educação Especial sob duas grandes categorias. De um lado, o atendimento especializado inserido no Ensino Regular — público ou privado — com a aplicação do princípio da integração e em atendimento à prioridade recomendada pela Constituição Federal. E de outro, a educação prestada em instituições especializadas, igualmente públicas e privadas, mas sobretudo nestas últimas, em função de motivos organizacionais, pedagógicos ou decorrentes das condições individuais dos educandos.

Os subsídios apresentados constituem referencial válido para nortear o planejamento e a implementação de estratégias decorrentes dos princípios doutrinários que orientam a Educação Especial, consultadas as peculiaridades locais e regionais. Ensejam projeções realísticas sobre as possibilidades de expansão e melhor distribuição espacial do atendimento, bem como sobre a melhoria qualitativa dos serviços de Educação Especial, sobretudo quanto à adequação e aperfeiçoamento dos recursos humanos especializados.

Vale registrar, contudo, que tais estudos apresentam limitações quanto à abrangência do suporte que podem conferir à Educação Especial, tendo em vista as dificuldades de identificação da clientela, de acesso aos dados pelos pesquisadores, de lacunas ocasionalmente existentes ou de variações de interpretação dos indicados, tudo em função das peculiaridades desta modalidade de ensino.

Mas é incontestável o valor do trabalho, para os órgãos públicos e entidades particulares que prestam atendimento educacional às pessoas com necessidades especiais, bem como para os técnicos, pesquisadores, administradores, professores e estudiosos em geral.

RÔMULO GALVÃO
Secretário de Educação Especial

ENSINO REGULAR

1 – ESTABELECIMENTOS

1.1 – Número de Estabelecimentos, por Dependência Administrativa, segundo a Unidade da Federação – 1987	15
1.1.A – Distribuição Percentual de Estabelecimentos, por Dependência Administrativa – Brasil – 1987	19
1.2 – Número de Estabelecimentos, por Modalidade de Atendimento, segundo a Unidade da Federação e Localização – 1987	20
1.2.A – Taxa de Estabelecimento por Modalidade de Atendimento, segundo a Região e Unidade da Federação – 1987	24
1.3 – Número de Estabelecimentos, por Tipo de Atendimento, segundo a Unidade da Federação e Localização – 1987 ..	26

2 – PESSOAL DOCENTE

2.1 – Número de Funções Docentes, por Grau de Formação, segundo a Unidade da Federação e Área do Curso Específico em Educação Especial – 1987	33
2.1.A – Distribuição Percentual do Número de Funções Docentes, por Grau de Formação – Brasil – 1987	42
2.1.B – Taxa de Docente por Grau de Formação, segundo a Região e Unidade da Federação – 1987	43
2.1.C – Taxa de Docente por Curso Específico em Educação Especial, segundo a Região e Unidade da Federação – 1987	45

3 – ALUNADO

3.1 – Matrícula Inicial de Excepcionais por Tipo de Excepcionalidade, segundo a Unidade da Federação	49
3.1.A – Distribuição Percentual da Matrícula Inicial de Excepcionais por Tipo de Excepcionalidade – Brasil – 1987	54
3.2 – Matrícula Inicial de Excepcionais no Pré-Escolar, por Dependência Administrativa, segundo a Unidade da Federação e Localização – 1987	55
3.2.A – Distribuição por Percentual da Matrícula de Excepcionais no Pré-Escolar, por Dependência Administrativa – Brasil – 1987	59

3.3	– Matrícula Inicial de Excepcionais no 1.º Grau, por Dependência Administrativa, segundo a Unidade da Federação e Localização – 1987	60
3.3.A	– Distribuição Percentual da Matrícula Inicial de Excepcionais no 1.º Grau, por Dependência Administrativa – Brasil – 1987	64
3.4	– Matrícula Inicial de Excepcionais no 2.º Grau, por Dependência Administrativa, segundo a Unidade da Federação e Localização – 1987	65
3.4.A	– Distribuição Percentual da Matrícula Inicial de Excepcionais no 2.º Grau, por Dependência Administrativa – Brasil – 1987	69
3.5	– Matrícula Inicial de Excepcionais no Pré-Escolar, por Faixa Etária, segundo a Unidade da Federação e Tipo de Excepcionalidade – 1987	70
3.5.A	– Taxa de Matrícula na Educação Pré-Escolar, por Tipo de Excepcionalidade, segundo a Região e Unidade da Federação – 1987	79
3.6	– Matrícula Inicial de Excepcionais no 1.º Grau por Faixa Etária, segundo a Unidade da Federação e Tipo de Excepcionalidade – 1987	81
3.6.A	– Distribuição Percentual da Matrícula Inicial de Excepcionais de 1.º Grau, por Tipo de Excepcionalidade – Brasil – 1987	90
3.6.B	– Taxa de Matrícula no Ensino de 1.º Grau, por Tipo de Excepcionalidade, segundo a Região e Unidade da Federação – 1987	91
3.7	– Matrícula Inicial de Excepcionais no 2.º Grau por Faixa Etária, segundo a Unidade da Federação e Tipo de Excepcionalidade – 1987	93
3.7.A	– Taxa de Matrícula no Ensino de 2.º Grau, por Tipo de Excepcionalidade, segundo a Região e Unidade da Federação – 1987	102
3.8	– Matrícula Inicial de Excepcionais no 1.º Grau, por tipo de Excepcionalidade, segundo a Unidade da Federação e a Série – 1987	103
3.9	– Matrícula Inicial de Excepcionais no 2.º Grau, por Tipo de Excepcionalidade, segundo a Unidade da Federação e a Série – 1987	112
3.10	– Matrícula Final de Excepcionais no 1.º Grau, por Dependência Administrativa, segundo a Unidade da Federação e Localização – 1987	118

3.10.A – Distribuição Percentual da Matrícula Final de Excepcionais no 1.º Grau, por Dependência Administrativa – Brasil – 1987	122
3.11 – Matrícula Final de Excepcionais no 2.º Grau, por Dependência Administrativa, segundo a Unidade da Federação e Localização – 1987	123
3.12 – Número de Afastados por Abandono, no 1.º Grau, por Dependência Administrativa, segundo a Unidade da Federação e Localização – 1987	127
3.12.A – Distribuição Percentual de Afastados por Abandono no 1.º Grau, por Dependência Administrativa – Brasil – 1987	131
3.13 – Número de Afastados por Abandono, no 2.º Grau, por Dependência Administrativa, segundo a Unidade da Federação e Localização – 1987	132
3.13.A – Taxa de Evasão Imediata por Grau de Ensino, segundo a Região e Unidade da Federação – 1987	136

ENSINO REGULAR

1

ESTABELECIMENTOS

1.1 - NÚMERO DE ESTABELECIMENTOS, POR DEPENDÊNCIA ADMINISTRATIVA, SEGUNDO A UNIDADE DA FEDERAÇÃO E LOCALIZAÇÃO - 1987

(CONTINUA)

UNIDADE DA FEDERAÇÃO	LOCALIZAÇÃO	ESTABELECIMENTOS					
		TOTAL	DEPENDÊNCIA ADMINISTRATIVA				
			FEDERAL	ESTADUAL	MUNICIPAL	PARTICULAR	NAO INFORMADO
B R A S I L	TOTAL	4091	41	3655	301	94	-
	RURAL	116	5	99	11	1	-
	NAO INFORMADO	2	-	1	1	-	-
RONDONIA	TOTAL	44	-	2	42	-	-
	RURAL	1	-	-	1	-	-
	NAO INFORMADO	1	-	-	1	-	-
ACRE	TOTAL	24	-	23	-	1	-
	RURAL	1	-	1	-	-	-
	NAO INFORMADO	-	-	-	-	-	-
AMAZONAS	TOTAL	45	-	43	-	2	-
	RURAL	-	-	-	-	-	-
	NAO INFORMADO	-	-	-	-	-	-
RORAIMA	TOTAL	12	12	-	-	-	-
	RURAL	2	2	-	-	-	-
	NAO INFORMADO	-	-	-	-	-	-
PARA	TOTAL	205	-	177	24	4	-
	RURAL	34	-	32	2	-	-
	NAO INFORMADO	-	-	-	-	-	-
AMAPA	TOTAL	25	24	-	1	-	-
	RURAL	2	2	-	-	-	-
	NAO INFORMADO	-	-	-	-	-	-
MARANHÃO	TOTAL	62	-	52	3	7	-
	RURAL	4	-	3	-	1	-
	NAO INFORMADO	-	-	-	-	-	-
PIAUI	TOTAL	20	-	20	-	-	-
	RURAL	-	-	-	-	-	-
	NAO INFORMADO	-	-	-	-	-	-

UNIDADE DA FEDERACAO	LOCALIZACAO	ESTABELECIMENTOS					
		TOTAL	DEPENDENCIA ADMINISTRATIVA				
			FEDERAL	ESTADUAL	MUNICIPAL	PARTICULAR	NAO INFORMADO
CEARA	TOTAL	18	-	18	-	-	-
	RURAL	1	-	1	-	-	-
	NAO INFORMADO	-	-	-	-	-	-
RIO GRANDE DO NORTE	TOTAL	77	-	61	5	11	-
	RURAL	4	-	4	-	-	-
	NAO INFORMADO	-	-	-	-	-	-
PARAIBA	TOTAL	37	-	30	6	1	-
	RURAL	1	-	1	-	-	-
	NAO INFORMADO	-	-	-	-	-	-
PERNAMBUCO	TOTAL	119	-	117	-	2	-
	RURAL	-	-	-	-	-	-
	NAO INFORMADO	-	-	-	-	-	-
ALAGOAS	TOTAL	20	-	20	-	-	-
	RURAL	-	-	-	-	-	-
	NAO INFORMADO	-	-	-	-	-	-
SERGIPE	TOTAL	18	-	17	-	1	-
	RURAL	1	-	1	-	-	-
	NAO INFORMADO	-	-	-	-	-	-
BAHIA	TOTAL	54	1	52	1	-	-
	RURAL	2	-	1	1	-	-
	NAO INFORMADO	-	-	-	-	-	-
MINAS GERAIS	TOTAL	641	1	630	4	6	-
	RURAL	5	-	5	-	-	-
	NAO INFORMADO	-	-	-	-	-	-
ESPIRITO SANTO	TOTAL	121	-	113	7	1	-
	RURAL	2	-	1	1	-	-
	NAO INFORMADO	-	-	-	-	-	-

1.1 - NUMERO DE ESTABELECIMENTOS, POR DEPENDENCIA ADMINISTRATIVA, SEGUNDO A UNIDADE DA FEDERACAO E LOCALIZACAO - 1987

(CONTINUA)

UNIDADE DA FEDERACAO	LOCALIZACAO	ESTABELECIMENTOS					
		TOTAL	DEPENDENCIA ADMINISTRATIVA				
			FEDERAL	ESTADUAL	MUNICIPAL	PARTICULAR	NAO INFORMADO
RIO DE JANEIRO	TOTAL	311	-	215	87	9	-
	RURAL	18	-	15	3	-	-
	NAO INFORMADO	-	-	-	-	-	-
SAO PAULO	TOTAL	977	3	939	14	21	-
	RURAL	17	1	16	-	-	-
	NAO INFORMADO	1	-	1	-	-	-
PARANA	TOTAL	448	-	380	53	15	-
	RURAL	5	-	2	3	-	-
	NAO INFORMADO	-	-	-	-	-	-
SANTA CATARINA	TOTAL	193	-	189	3	1	-
	RURAL	8	-	8	-	-	-
	NAO INFORMADO	-	-	-	-	-	-
RIO GRANDE DO SUL	TOTAL	334	-	287	43	4	-
	RURAL	5	-	5	-	-	-
	NAO INFORMADO	-	-	-	-	-	-
MATO GROSSO DO SUL	TOTAL	108	-	106	-	2	-
	RURAL	1	-	1	-	-	-
	NAO INFORMADO	-	-	-	-	-	-
MATO GROSSO	TOTAL	43	-	40	-	3	-
	RURAL	1	-	1	-	-	-
	NAO INFORMADO	-	-	-	-	-	-
GOIAS	TOTAL	71	-	61	8	2	-
	RURAL	-	-	-	-	-	-
	NAO INFORMADO	-	-	-	-	-	-

1.1 - NÚMERO DE ESTABELECIMENTOS, POR DEPENDÊNCIA ADMINISTRATIVA, SEGUNDO A UNIDADE DA FEDERAÇÃO E LOCALIZAÇÃO - 1987

(CONCLUSÃO)

UNIDADE DA FEDERAÇÃO	LOCALIZAÇÃO	ESTABELECIMENTOS						
		TOTAL	DEPENDÊNCIA ADMINISTRATIVA					NÃO INFORMADO
			FEDERAL	ESTADUAL	MUNICIPAL	PARTICULAR		
DISTRITO FEDERAL	TOTAL	64	-	63	-	-	1	-
	RURAL	1	-	1	-	-	-	-
	NÃO INFORMADO	-	-	-	-	-	-	-

FONTE: MEC/SG/SEPLAN/SERVICO DE ESTATISTICA DA EDUCACAO E CULTURA.

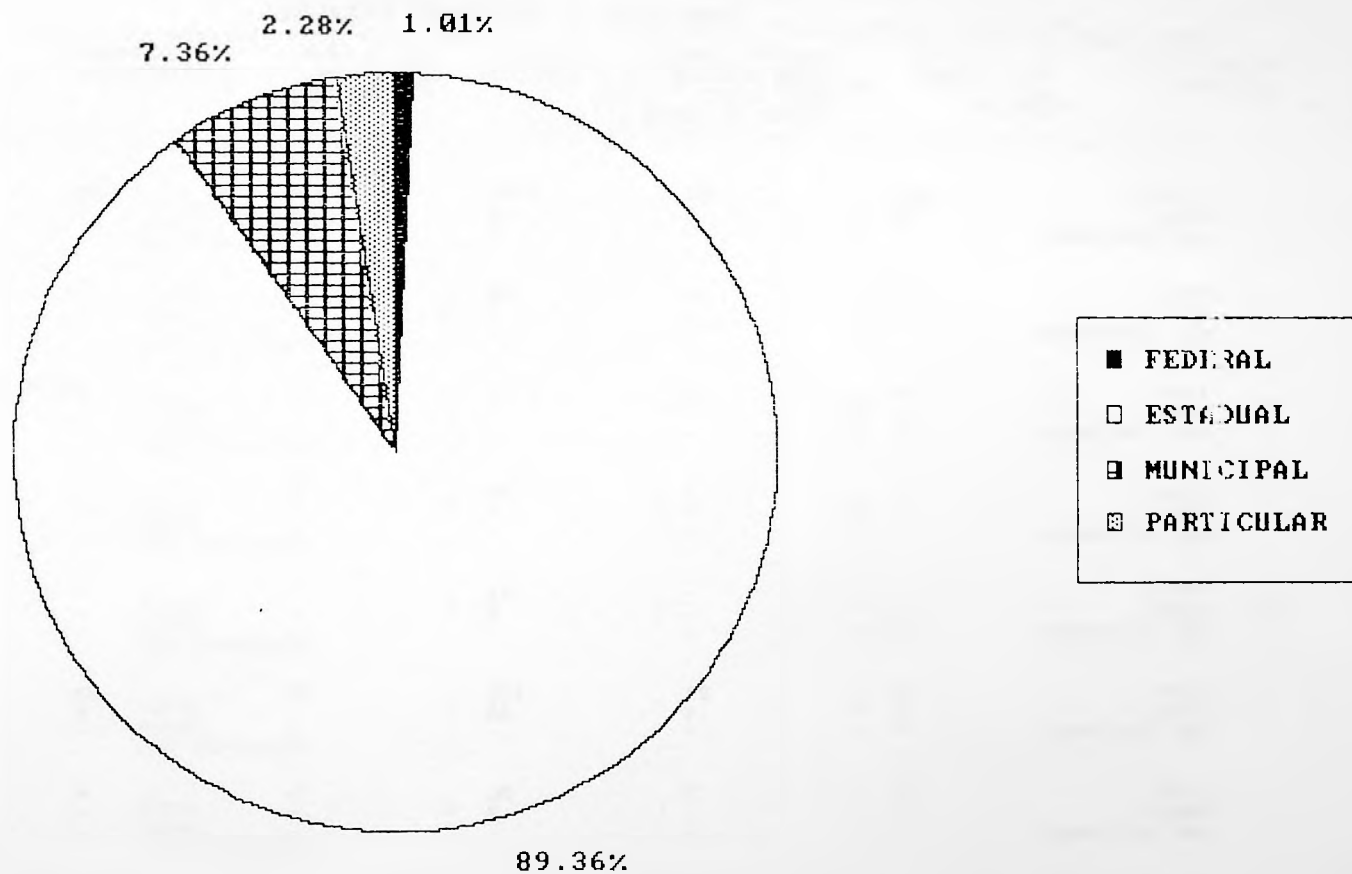

UNIDADE DA FEDERAÇÃO	LOCALIZAÇÃO	ESTABELECIMENTOS					
		MODALIDADE DE ATENDIMENTO EDUCATIVO					
		CLASSE COMUM	!CLASSE COMUM !COM SERVIÇO !DE APOIO !ESPECIALIZADO !	CLASSE ESPECIAL	SALA DE RECURSOS	! ATENDIMENTO ! ITINERANTE !	OFICINA PEDAGÓGICA
B R A S I L	TOTAL	508	194	3598	316	162	88
	RURAL	7	3	106	4	7	-
	NAO INFORMADO	-	-	2	1	-	1
RONDONIA	TOTAL	10	2	32	3	-	1
	RURAL	-	-	1	-	-	-
	NAO INFORMADO	-	-	1	1	-	1
ACRE	TOTAL	6	10	7	2	2	-
	RURAL	1	-	-	-	-	-
	NAO INFORMADO	-	-	-	-	-	-
AMAZONAS	TOTAL	1	1	43	1	-	1
	RURAL	-	-	-	-	-	-
	NAO INFORMADO	-	-	-	-	-	-
RORAIMA	TOTAL	-	-	12	-	-	-
	RURAL	-	-	2	-	-	-
	NAO INFORMADO	-	-	-	-	-	-
PARA	TOTAL	13	21	175	17	83	12
	RURAL	1	1	34	-	6	-
	NAO INFORMADO	-	-	-	-	-	-
AMAPA	TOTAL	3	7	20	5	4	3
	RURAL	-	-	2	-	-	-
	NAO INFORMADO	-	-	-	-	-	-
MARANHÃO	TOTAL	17	5	41	3	1	-
	RURAL	1	-	3	-	-	-
	NAO INFORMADO	-	-	-	-	-	-

(CONTINUA)

UNIDADE DA FEDERAÇÃO	LOCALIZAÇÃO	ESTABELECIMENTOS					
		MODALIDADE DE ATENDIMENTO EDUCATIVO					
		CLASSE COMUM	CLASSE COMUM COM SERVIÇO DE APOIO ESPECIALIZADO	CLASSE ESPECIAL	SALA DE RECURSOS	ATENDIMENTO ITINERANTE	OFICINA PEDAGÓGICA
PIAUI	TOTAL	-	-	20	-	-	-
	RURAL	-	-	-	-	-	-
	NAO INFORMADO	-	-	-	-	-	-
CEARA	TOTAL	6	-	13	2	1	2
	RURAL	-	-	1	-	-	-
	NAO INFORMADO	-	-	-	-	-	-
RIO GRANDE DO NORTE	TOTAL	9	2	63	3	6	5
	RURAL	1	-	3	-	-	-
	NAO INFORMADO	-	-	-	-	-	-
PARAIBA	TOTAL	6	6	23	-	-	-
	RURAL	-	-	-	-	-	-
	NAO INFORMADO	-	-	-	-	-	-
PERNAMBUCO	TOTAL	7	4	110	4	18	2
	RURAL	-	-	-	-	-	-
	NAO INFORMADO	-	-	-	-	-	-
ALAGOAS	TOTAL	1	-	18	1	1	-
	RURAL	-	-	-	-	-	-
	NAO INFORMADO	-	-	-	-	-	-
SERGIPE	TOTAL	2	1	14	1	-	-
	RURAL	-	-	1	-	-	-
	NAO INFORMADO	-	-	-	-	-	-
BAHIA	TOTAL	7	6	38	-	-	2
	RURAL	1	-	1	-	-	-
	NAO INFORMADO	-	-	-	-	-	-

UNIDADE DA FEDERAÇÃO	LOCALIZAÇÃO	ESTABELECIMENTOS					
		MODALIDADE DE ATENDIMENTO EDUCATIVO					
		CLASSE COMUM	CLASSE COMUM COM SERVIÇO DE APOIO ESPECIALIZADO	CLASSE ESPECIAL	SALA DE RECURSOS	ATENDIMENTO ITINERANTE	OFICINA PEDAGÓGICA
MINAS GERAIS	TOTAL	33	12	570	32	-	27
	RURAL	1	-	4	-	-	-
	NAO INFORMADO	-	-	-	-	-	-
ESPIRITO SANTO	TOTAL	11	2	108	2	2	-
	RURAL	-	-	2	-	-	-
	NAO INFORMADO	-	-	-	-	-	-
RIO DE JANEIRO	TOTAL	19	22	250	57	4	9
	RURAL	-	1	17	1	1	-
	NAO INFORMADO	-	-	-	-	-	-
SÃO PAULO	TOTAL	54	40	915	61	7	13
	RURAL	-	-	17	1	-	-
	NAO INFORMADO	-	-	1	-	-	-
PARANA	TOTAL	252	-	448	-	-	-
	RURAL	1	-	5	-	-	-
	NAO INFORMADO	-	-	-	-	-	-
SANTA CATARINA	TOTAL	1	-	155	45	3	-
	RURAL	-	-	6	2	-	-
	NAO INFORMADO	-	-	-	-	-	-
RIO GRANDE DO SUL	TOTAL	-	12	329	64	25	6
	RURAL	-	-	5	-	-	-
	NAO INFORMADO	-	-	-	-	-	-
MATO GROSSO DO SUL	TOTAL	12	10	86	2	-	2
	RURAL	-	1	-	-	-	-
	NAO INFORMADO	-	-	-	-	-	-

1.2 - NÚMERO DE ESTABELECIMENTOS, POR MODALIDADE DE ATENDIMENTO, SEGUNDO A UNIDADE DA FEDERAÇÃO E LOCALIZAÇÃO - 1987

(CONCLUSÃO)

UNIDADE DA FEDERAÇÃO	LOCALIZAÇÃO	ESTABELECIMENTOS						
		MODALIDADE DE ATENDIMENTO EDUCATIVO						
		CLASSE COMUM	CLASSE COMUM COM SERVIÇO DE APOIO ESPECIALIZADO	CLASSE ESPECIAL	SALA DE RECURSOS	ATENDIMENTO ITINERANTE	OFICINA PEDAGÓGICA	
MATO GROSSO	TOTAL	7	3	32	-	-	-	
	RURAL	-	-	1	-	-	-	
	NAO INFORMADO	-	-	-	-	-	-	
GOIAS	TOTAL	28	8	37	6	-	-	
	RURAL	-	-	-	-	-	-	
	NAO INFORMADO	-	-	-	-	-	-	
DISTRITO FEDERAL	TOTAL	3	20	39	5	5	3	
	RURAL	-	-	1	-	-	-	
	NAO INFORMADO	-	-	-	-	-	-	

FONTE: MEC/SG/SEPLAN/SERVICO DE ESTATISTICA DA EDUCACAO E CULTURA.

NOTA : UM MESMO ESTABELECIMENTO DE ENSINO PODE DISPOR DE MAIS DE UMA MODALIDADE DE ATENDIMENTO.

1.2.A - TAXA DE ESTABELECIMENTO POR MODALIDADE DE ATENDIMENTO,
SEGUNDO A REGIAO E UNIDADE DA FEDERACAO - 1987

(CONTINUA)

REGIAO/ UNIDADE DA FEDERACAO	TAXA DE ESTABELECIMENTO POR MODALIDADE DE ATENDIMENTO (%)					
	CLASSE COMUM	CL. COMUM C/ APOIO ESPECIALIZ.	CLASSE ESPECIAL	SALA DE RECURSOS	ATENDIMENTO ITINERANTE	OFICINA PEDAGOGICA
BRASIL	12.42	4.74	87.95	7.72	3.96	2.15
REGIAO NORTE	9.30	11.55	81.41	7.89	25.07	4.79
RONDONIA	22.73	4.55	72.73	6.82	0.00	2.27
ACRE	25.00	41.67	29.17	8.33	8.33	0.00
AMAZONAS	2.22	2.22	95.56	2.22	0.00	2.22
RORAIMA	0.00	0.00	100.00	0.00	0.00	0.00
PARA	6.34	10.24	85.37	8.29	40.49	5.85
AMAPA	12.00	28.00	80.00	20.00	16.00	12.00
REGIAO NORDESTE	12.94	5.65	80.00	3.29	6.35	2.59
MARANHAO	27.42	8.06	66.13	4.84	1.61	0.00
PIAUI	0.00	0.00	100.00	0.00	0.00	0.00
CEARA	33.33	0.00	72.22	11.11	5.56	11.11
RIO GRANDE DO NORTE	11.69	2.60	81.82	3.90	7.79	6.49
PARAIBA	16.22	16.22	62.16	0.00	0.00	0.00
PERNAMBUCO	5.88	3.36	92.44	3.36	15.13	1.68
ALAGOAS	5.00	0.00	90.00	5.00	5.00	0.00
SERGIPE	11.11	5.56	77.78	5.56	0.00	0.00
BAHIA	12.96	11.11	70.37	0.00	0.00	3.70

EDUCAÇÃO ESPECIAL
ENSINO REGULAR

1.2.A - TAXA DE ESTABELECIMENTO POR MODALIDADE DE ATENDIMENTO,
SEGUNDO A REGIAO E UNIDADE DA FEDERACAO - 1987

(CONCLUSAO)

REGIAO/ UNIDADE DA FEDERACAO	TAXA DE ESTABELECIMENTO POR MODALIDADE DE ATENDIMENTO (%)					
	CLASSE COMUM	CL. COMUM C/ APOIO ESPECIALIZ.	CLASSE ESPECIAL	SALA DE RECURSOS	ATENDIMENTO ITINERANTE	OFICINA PEDAGOGICA
REGIAO SUDESTE	5.71	3.71	89.90	7.41	0.63	2.39
MINAS GERAIS	5.15	1.87	88.92	4.99	0.00	4.21
ESPIRITO SANTO	9.09	1.65	89.26	1.65	1.65	0.00
RIO DE JANEIRO	6.11	7.07	80.39	18.33	1.29	2.89
SAO PAULO	5.53	4.09	93.65	6.24	0.72	1.33
REGIAO SUL	25.95	1.23	95.59	11.18	2.87	0.62
PARANA	56.25	0.00	100.00	0.00	0.00	0.00
SANTA CATARINA	0.52	0.00	80.31	23.32	1.55	0.00
RIO GRANDE DO SUL	0.00	3.59	98.50	19.16	7.49	1.80
REGIAO CENTRO-OESTE	17.48	14.34	67.83	4.55	1.75	1.75
MATO GROSSO DO SUL	11.11	9.26	79.63	1.85	0.00	1.85
MATO GROSSO	16.28	6.98	74.42	0.00	0.00	0.00
GOIAS	39.44	11.27	52.11	8.45	0.00	0.00
DISTRITO FEDERAL	4.69	31.25	60.94	7.81	7.81	4.69

FONTE : MEC/SG/SEPLAN/SERVICO DE ESTATISTICA DA EDUCACAO E CULTURA.

UNIDADE DA FEDERAÇÃO	LOCALIZAÇÃO	ESTABELECIMENTOS			
		TIPO DE ATENDIMENTO			
		PARAMÉDICO	PSICOPEDAGÓGICO	SOCIAL	
BRASIL	TOTAL	7057	1701	3514	1842
	RURAL	198	53	98	47
	NAO INFORMADO	4	2	2	-
RONDONIA	TOTAL	72	18	39	15
	RURAL	1	-	1	-
	NAO INFORMADO	2	1	1	-
ACRE	TOTAL	21	-	20	1
	RURAL	-	-	-	-
	NAO INFORMADO	-	-	-	-
AMAZONAS	TOTAL	126	41	44	41
	RURAL	-	-	-	-
	NAO INFORMADO	-	-	-	-
RORAIMA	TOTAL	24	-	12	12
	RURAL	4	-	2	2
	NAO INFORMADO	-	-	-	-
PARA	TOTAL	480	170	181	129
	RURAL	81	31	32	18
	NAO INFORMADO	-	-	-	-
AMAPA	TOTAL	49	18	18	13
	RURAL	4	1	1	2
	NAO INFORMADO	-	-	-	-
MARANHÃO	TOTAL	92	28	42	22
	RURAL	9	3	4	2
	NAO INFORMADO	-	-	-	-
PIAUI	TOTAL	24	3	11	10
	RURAL	-	-	-	-
	NAO INFORMADO	-	-	-	-

(CONTINUA)

UNIDADE DA FEDERACAO	LOCALIZACAO	ESTABELECIMENTOS			
		TIPO DE ATENDIMENTO			
		PARAMEDICO	PSICOPEDAGOGICO	SOCIAL	
CEARA	TOTAL	24	7	12	5
	RURAL	1	-	1	-
	NAO INFORMADO	-	-	-	-
RIO GRANDE DO NORTE	TOTAL	97	17	56	24
	RURAL	6	1	4	1
	NAO INFORMADO	-	-	-	-
PARAIBA	TOTAL	58	11	33	14
	RURAL	-	-	-	-
	NAO INFORMADO	-	-	-	-
PERNAMBUCO	TOTAL	150	14	103	33
	RURAL	-	-	-	-
	NAO INFORMADO	-	-	-	-
ALAGOAS	TOTAL	24	4	17	3
	RURAL	-	-	-	-
	NAO INFORMADO	-	-	-	-
SERGIPE	TOTAL	26	6	16	4
	RURAL	3	1	1	1
	NAO INFORMADO	-	-	-	-
BAHIA	TOTAL	66	8	45	13
	RURAL	3	1	2	-
	NAO INFORMADO	-	-	-	-
MINAS GERAIS	TOTAL	1394	335	588	471
	RURAL	12	2	5	5
	NAO INFORMADO	-	-	-	-
ESPIRITO SANTO	TOTAL	170	47	90	33
	RURAL	1	-	-	1
	NAO INFORMADO	-	-	-	-

1.3 - NUMERO DE ESTABELECIMENTOS, POR TIPO DE ATENDIMENTO, SEGUNDO A UNIDADE DA FEDERACAO E LOCALIZACAO - 1987

(CONTINUA)

UNIDADE DA FEDERACAO	LOCALIZACAO	ESTABELECIMENTOS			
		TIPO DE ATENDIMENTO			
		PARAMEDICO	PSICOPEDAGOGICO	SOCIAL	
RIO DE JANEIRO	TOTAL	402	71	252	79
	RURAL	21	4	13	4
	NAO INFORMADO	-	-	-	-
SAO PAULO	TOTAL	1611	362	900	349
	RURAL	21	4	15	2
	NAO INFORMADO	2	1	1	-
PARANA	TOTAL	797	209	337	251
	RURAL	8	2	4	2
	NAO INFORMADO	-	-	-	-
SANTA CATARINA	TOTAL	270	71	159	40
	RURAL	11	2	7	2
	NAO INFORMADO	-	-	-	-
RIO GRANDE DO SUL	TOTAL	727	220	293	214
	RURAL	9	1	4	4
	NAO INFORMADO	-	-	-	-
MATO GROSSO DO SUL	TOTAL	129	16	87	26
	RURAL	1	-	1	-
	NAO INFORMADO	-	-	-	-
MATO GROSSO	TOTAL	48	7	30	11
	RURAL	1	-	-	1
	NAO INFORMADO	-	-	-	-
GOIAS	TOTAL	87	10	56	21
	RURAL	-	-	-	-
	NAO INFORMADO	-	-	-	-

1.3 - NUMERO DE ESTABELECIMENTOS, POR TIPO DE ATENDIMENTO, SEGUNDO A UNIDADE DA FEDERACAO E LOCALIZACAO - 1987

(CONCLUSÃO)

UNIDADE DA FEDERACAO	LOCALIZACAO	ESTABELECIMENTOS			
		TIPO DE ATENDIMENTO			
		PARAMEDICO	PSICOPEDAGOGICO	SOCIAL	
DISTRITO FEDERAL	TOTAL	89	8	73	8
	RURAL	1	-	1	-
	NAO INFORMADO	-	-	-	-

FONTE: MEC/SG/SEPLAN/SERVICO DE ESTATISTICA DA EDUCACAO E CULTURA.

NOTA : UM MESMO ESTABELECIMENTO DE ENSINO PODE PRESTAR MAIS DE UM TIPO DE ATENDIMENTO.

2

2 - PESSOAL DOCENTE

2.1 - NUMERO DE FUNCOES DOCENTES, POR GRAU DE FORMACAO, SEGUNDO A UNIDADE DA FEDERACAO E AREA DO CURSO ESPECIFICO EM EDUCACAO ESPECIAL - 1987

(CONTINUA)

UNIDADE DA FEDERACAO/ AREA DO CURSO	NUMERO DE FUNCOES DOCENTES						
	TOTAL	GRAU DE FORMACAO					3. GRAU
		1. GRAU	2. GRAU		3. GRAU		
		COMPLETO FORMACAO MAGISTERIO	COMPLETO OUTRA FORMACAO	ESTUDOS ADICIONAIS	COMPLETO LICENCIATURA	COMPLETO SEM LICENCIATURA	
B R A S I L	7954	232	2798	372	1323	3027	202
DEFICIENTES DA VISAO	1852	31	1072	103	107	488	51
DEFICIENTES DA AUDICAO	446	10	117	16	106	183	14
DEFICIENTES FISICOS	1276	24	366	40	296	516	34
DEFICIENTES MENTAIS	105	2	31	12	19	41	-
PORT.DEFIC.MULTIPLAS	3940	154	1075	176	761	1690	84
PORT.PROBL.CONDUTA	216	9	83	15	27	66	16
SUPERDOTADOS	70	2	42	4	7	12	3
SEM CURSO ESPECIFICO	18	-	-	1	-	17	-
NAO INFORMADO	31	-	12	5	-	14	-
RONDONIA	67	1	56	5	2	3	-
DEFICIENTES DA VISAO	49	-	41	3	2	3	-
DEFICIENTES DA AUDICAO	2	1	-	1	-	-	-
DEFICIENTES FISICOS	5	-	5	-	-	-	-
DEFICIENTES MENTAIS	1	-	-	1	-	-	-
PORT.DEFIC.MULTIPLAS	9	-	9	-	-	-	-
PORT.PROBL.CONDUTA	-	-	-	-	-	-	-
SUPERDOTADOS	1	-	1	-	-	-	-
SEM CURSO ESPECIFICO	-	-	-	-	-	-	-
NAO INFORMADO	-	-	-	-	-	-	-
ACRE	50	11	26	12	1	-	-
DEFICIENTES DA VISAO	13	5	6	1	1	-	-
DEFICIENTES DA AUDICAO	-	-	-	-	-	-	-
DEFICIENTES FISICOS	6	1	5	-	-	-	-
DEFICIENTES MENTAIS	4	-	-	4	-	-	-
PORT.DEFIC.MULTIPLAS	23	4	12	7	-	-	-
PORT.PROBL.CONDUTA	2	1	1	-	-	-	-
SUPERDOTADOS	2	-	2	-	-	-	-
SEM CURSO ESPECIFICO	-	-	-	-	-	-	-
NAO INFORMADO	-	-	-	-	-	-	-

2.1 - NUMERO DE FUNCOES DOCENTES, POR GRAU DE FORMACAO, SEGUNDO A UNIDADE DA FEDERACAO E AREA DO CURSO ESPECIFICO EM EDUCACAO ESPECIAL - 1987

(CONTINUA)

UNIDADE DA FEDERACAO/ AREA DO CURSO	NUMERO DE FUNCOES DOCENTES						
	TOTAL	1. GRAU	2. GRAU			3. GRAU	
			COMPLETO FORMACAO MAGISTERIO	COMPLETO OUTRA FORMACAO	ESTUDOS ADICIONAIS	COMPLETO LICENCIATURA	COMPLETO SEM LICENCIATURA
AMAZONAS	161	2	35	23	72	28	1
DEFICIENTES DA VISAO	22	-	9	1	7	5	-
DEFICIENTES DA AUDICAO	15	-	2	-	9	4	-
DEFICIENTES FISICOS	33	-	2	-	19	12	-
DEFICIENTES MENTAIS	2	-	-	-	2	-	-
PORT.DEFIC.MULTIPLAS	89	2	22	22	35	7	1
PORT.PROBL.CONDUTA	-	-	-	-	-	-	-
SUPERDOTADOS	-	-	-	-	-	-	-
SEM CURSO ESPECIFICO	-	-	-	-	-	-	-
NAO INFORMADO	-	-	-	-	-	-	-
RORAIMA	13	-	2	4	4	3	-
DEFICIENTES DA VISAO	7	-	2	4	1	-	-
DEFICIENTES DA AUDICAO	-	-	-	-	-	-	-
DEFICIENTES FISICOS	2	-	-	-	-	2	-
DEFICIENTES MENTAIS	-	-	-	-	-	-	-
PORT.DEFIC.MULTIPLAS	4	-	-	-	3	1	-
PORT.PROBL.CONDUTA	-	-	-	-	-	-	-
SUPERDOTADOS	-	-	-	-	-	-	-
SEM CURSO ESPECIFICO	-	-	-	-	-	-	-
NAO INFORMADO	-	-	-	-	-	-	-
PARA	542	20	199	6	289	26	2
DEFICIENTES DA VISAO	51	2	33	1	7	2	1
DEFICIENTES DA AUDICAO	61	-	27	-	28	6	-
DEFICIENTES FISICOS	142	2	36	1	94	9	-
DEFICIENTES MENTAIS	1	-	-	-	1	-	-
PORT.DEFIC.MULTIPLAS	279	16	97	3	153	9	1
PORT.PROBL.CONDUTA	8	-	1	1	6	-	-
SUPERDOTADOS	-	-	-	-	-	-	-
SEM CURSO ESPECIFICO	-	-	-	-	-	-	-
NAO INFORMADO	-	-	-	-	-	-	-

2.1 - NÚMERO DE FUNÇÕES DOCENTES, POR GRAU DE FORMAÇÃO, SEGUNDO A UNIDADE DA FEDERAÇÃO E ÁREA DO CURSO ESPECÍFICO EM EDUCAÇÃO ESPECIAL - 1987

(CONTINUA)

UNIDADE DA FEDERAÇÃO/ ÁREA DO CURSO	NÚMERO DE FUNÇÕES DOCENTES						
	TOTAL	1 GRAU	2. GRAU			3. GRAU	
			COMPLETO FORMAÇÃO MAGISTERIO	COMPLETO OUTRA FORMAÇÃO	ESTUDOS ADICIONAIS	COMPLETO LICENCIATURA	COMPLETO SEM LICENCIATURA
AMAPA	67	1	34	3	23	6	-
DEFICIENTES DA VISÃO	17	1	10	-	3	3	-
DEFICIENTES DA AUDIÇÃO	11	-	4	-	6	1	-
DEFICIENTES FÍSICOS	13	-	8	-	4	1	-
DEFICIENTES MENTAIS	-	-	-	-	-	-	-
PORT. DEFIC. MULTIPLAS	23	-	9	3	10	1	-
PORT. PROBL. CONDUTA	-	-	-	-	-	-	-
SUPERDOTADOS	3	-	3	-	-	-	-
SEM CURSO ESPECÍFICO	-	-	-	-	-	-	-
NAO INFORMADO	-	-	-	-	-	-	-
MARANHÃO	130	-	29	18	70	9	4
DEFICIENTES DA VISÃO	11	-	4	2	5	-	-
DEFICIENTES DA AUDIÇÃO	17	-	1	1	11	3	1
DEFICIENTES FÍSICOS	37	-	4	5	24	4	-
DEFICIENTES MENTAIS	3	-	1	-	2	-	-
PORT. DEFIC. MULTIPLAS	56	-	17	8	26	2	3
PORT. PROBL. CONDUTA	2	-	2	-	-	-	-
SUPERDOTADOS	4	-	-	2	2	-	-
SEM CURSO ESPECÍFICO	-	-	-	-	-	-	-
NAO INFORMADO	-	-	-	-	-	-	-
PIAUI	56	-	24	1	30	1	-
DEFICIENTES DA VISÃO	11	-	9	-	2	-	-
DEFICIENTES DA AUDIÇÃO	1	-	-	-	1	-	-
DEFICIENTES FÍSICOS	-	-	-	-	-	-	-
DEFICIENTES MENTAIS	-	-	-	-	-	-	-
PORT. DEFIC. MULTIPLAS	44	-	15	1	27	1	-
PORT. PROBL. CONDUTA	-	-	-	-	-	-	-
SUPERDOTADOS	-	-	-	-	-	-	-
SEM CURSO ESPECÍFICO	-	-	-	-	-	-	-
NAO INFORMADO	-	-	-	-	-	-	-

2.1 - NUMERO DE FUNCOES DOCENTES, POR GRAU DE FORMACAO, SEGUNDO A UNIDADE DA FEDERACAO E AREA DO CURSO ESPECIFICO EM EDUCACAO ESPECIAL - 1987

(CONTINUA)

UNIDADE DA FEDERACAO/ AREA DO CURSO	NUMERO DE FUNCOES DOCENTES						
	TOTAL	GRAU DE FORMACAO				3. GRAU	
		1. GRAU	2. GRAU	3. GRAU			
		COMPLETO FORMACAO MAGISTERIO	COMPLETO OUTRA FORMACAO	ESTUDOS ADICIONAIS	COMPLETO LICENCIATURA	COMPLETO SEM LICENCIATURA	
CEARA	70	4	8	-	25	31	2
DEFICIENTES DA VISAO	3	-	2	-	-	1	-
DEFICIENTES DA AUDICAO	7	4	-	-	1	2	-
DEFICIENTES FISICOS	6	-	-	-	3	3	-
DEFICIENTES MENTAIS	-	-	-	-	-	-	-
PORT.DEFIC.MULTIPLAS	49	-	3	-	21	25	-
PORT.PROBL.CONDUTA	5	-	3	-	-	-	2
SUPERDOTADOS	-	-	-	-	-	-	-
SEM CURSO ESPECIFICO	-	-	-	-	-	-	-
NAO INFORMADO	-	-	-	-	-	-	-
RIO GRANDE DO NORTE	236	3	154	8	5	64	2
DEFICIENTES DA VISAO	52	2	36	3	1	10	-
DEFICIENTES DA AUDICAO	2	-	-	-	-	2	-
DEFICIENTES FISICOS	31	-	18	-	1	12	-
DEFICIENTES MENTAIS	13	-	3	4	-	6	-
PORT.DEFIC.MULTIPLAS	121	-	86	1	3	31	-
PORT.PROBL.CONDUTA	13	1	10	-	-	-	1
SUPERDOTADOS	3	-	1	-	-	1	1
SEM CURSO ESPECIFICO	1	-	-	-	-	1	1
NAO INFORMADO	-	-	-	-	-	1	-
PARAIBA	71	1	41	2	7	16	4
DEFICIENTES DA VISAO	20	1	12	-	-	5	2
DEFICIENTES DA AUDICAO	4	-	1	-	-	2	1
DEFICIENTES FISICOS	5	-	2	-	-	3	-
DEFICIENTES MENTAIS	-	-	-	-	-	-	-
PORT.DEFIC.MULTIPLAS	11	-	8	-	-	-	-
PORT.PROBL.CONDUTA	7	-	2	-	2	1	-
SUPERDOTADOS	19	-	12	-	2	2	1
SEM CURSO ESPECIFICO	-	-	-	1	3	3	-
NAO INFORMADO	5	-	4	1	-	-	-

2.1 - NUMERO DE FUNCOES DOCENTES, POR GRAU DE FORMACAO, SEGUNDO A UNIDADE DA FEDERACAO E AREA DO CURSO ESPECIFICO EM EDUCACAO ESPECIAL - 1987

(CONTINUA)

UNIDADE DA FEDERACAO/ AREA DO CURSO	NUMERO DE FUNCOES DOCENTES						
	TOTAL	GRAU DE FORMACAO					
		1. GRAU	2. GRAU			3. GRAU	
			COMPLETO FORMACAO MAGISTERIO	COMPLETO OUTRA FORMACAO	ESTUDOS ADICIONAIS	COMPLETO LICENCIATURA	COMPLETO SEM LICENCIATURA
PERNAMBUCO	244	2	124	9	12	78	19
DEFICIENTES DA VISAO	14	-	9	3	-	2	-
DEFICIENTES DA AUDICAO	12	-	1	-	-	9	2
DEFICIENTES FISICOS	49	-	15	-	3	28	3
DEFICIENTES MENTAIS	1	-	1	-	-	-	-
PORT.DEFIC.MULTIPLAS	163	2	96	6	9	38	12
PORT.PROBL.CONDUTA	-	-	-	-	-	-	-
SUPERDOTADOS	3	-	1	-	-	-	2
SEM CURSO ESPECIFICO	-	-	-	-	-	-	-
NAO INFORMADO	2	-	1	-	-	1	-
ALAGOAS	57	-	18	6	6	25	2
DEFICIENTES DA VISAO	3	-	-	1	-	2	-
DEFICIENTES DA AUDICAO	-	-	-	-	-	-	-
DEFICIENTES FISICOS	16	-	6	-	3	6	1
DEFICIENTES MENTAIS	1	-	-	-	1	-	-
PORT.DEFIC.MULTIPLAS	21	-	10	3	1	6	1
PORT.PROBL.CONDUTA	16	-	2	2	1	11	-
SUPERDOTADOS	-	-	-	-	-	-	-
SEM CURSO ESPECIFICO	-	-	-	-	-	-	-
NAO INFORMADO	-	-	-	-	-	-	-
SERGIPE	26	1	8	5	6	2	4
DEFICIENTES DA VISAO	2	-	1	1	-	-	-
DEFICIENTES DA AUDICAO	1	-	-	-	1	-	-
DEFICIENTES FISICOS	9	-	4	1	2	-	2
DEFICIENTES MENTAIS	-	-	-	-	-	-	-
PORT.DEFIC.MULTIPLAS	13	1	3	3	2	2	2
PORT.PROBL.CONDUTA	-	-	-	-	-	-	-
SUPERDOTADOS	1	-	-	-	1	-	-
SEM CURSO ESPECIFICO	-	-	-	-	-	-	-
NAO INFORMADO	-	-	-	-	-	-	-

2.1 - NUMERO DE FUNCOES DOCENTES, POR GRAU DE FORMACAO, SEGUNDO A UNIDADE DA FEDERACAO E AREA DO CURSO ESPECIFICO EM EDUCACAO ESPECIAL - 1987

(CONTINUA)

UNIDADE DA FEDERACAO/ AREA DO CURSO	NUMERO DE FUNCOES DOCENTES						
	TOTAL	GRAU DE FORMACAO					3. GRAU
		1. GRAU	2. GRAU			3. GRAU	
		COMPLETO FORMACAO MAGISTERIO	COMPLETO OUTRA FORMACAO	ESTUDOS ADICIONAIS	COMPLETO LICENCIATURA	COMPLETO SEM LICENCIATURA	
BAHIA	87	-	50	10	16	6	5
DEFICIENTES DA VISAO	40	-	23	7	5	3	2
DEFICIENTES DA AUDICAO	5	-	3	-	1	1	-
DEFICIENTES FISICOS	12	-	4	-	5	1	2
DEFICIENTES MENTAIS	-	-	-	-	-	-	-
PORT.DEFIC.MULTIPLAS	19	-	10	2	5	1	1
PORT.PROBL.CONDUTA	2	-	2	-	-	-	-
SUPERDOTADOS	9	-	8	1	-	-	-
SEM CURSO ESPECIFICO	-	-	-	-	-	-	-
NAO INFORMADO	-	-	-	-	-	-	-
MINAS GERAIS	992	7	621	31	26	289	18
DEFICIENTES DA VISAO	663	5	440	17	15	177	9
DEFICIENTES DA AUDICAO	19	-	8	2	-	8	1
DEFICIENTES FISICOS	52	-	27	-	2	23	-
DEFICIENTES MENTAIS	5	-	3	-	-	2	-
PORT.DEFIC.MULTIPLAS	157	-	88	7	6	52	4
PORT.PROBL.CONDUTA	69	1	38	1	3	22	4
SUPERDOTADOS	15	1	13	-	-	1	-
SEM CURSO ESPECIFICO	-	-	-	-	-	-	-
NAO INFORMADO	12	-	4	4	-	4	-
ESPIRITO SANTO	159	2	57	15	52	33	-
DEFICIENTES DA VISAO	12	1	8	1	1	1	-
DEFICIENTES DA AUDICAO	6	-	1	1	4	-	-
DEFICIENTES FISICOS	19	-	6	3	8	2	-
DEFICIENTES MENTAIS	-	-	-	-	-	-	-
PORT.DEFIC.MULTIPLAS	114	1	39	8	38	28	-
PORT.PROBL.CONDUTA	5	-	1	2	1	1	-
SUPERDOTADOS	1	-	1	-	-	-	-
SEM CURSO ESPECIFICO	1	-	-	-	-	-	-
NAO INFORMADO	1	-	1	-	-	1	-

2.1 - NÚMERO DE FUNÇÕES DOCENTES, POR GRAU DE FORMAÇÃO, SEGUNDO A UNIDADE DA FEDERAÇÃO E ÁREA DO CURSO ESPECÍFICO EM EDUCAÇÃO ESPECIAL - 1987

(CONTINUA)

UNIDADE DA FEDERAÇÃO/ ÁREA DO CURSO	NÚMERO DE FUNÇÕES DOCENTES						
	TOTAL	GRAU DE FORMAÇÃO					3. GRAU
		1. GRAU	2. GRAU		3. GRAU		
		COMPLETO FORMAÇÃO MAGISTERIO	COMPLETO OUTRA FORMAÇÃO	ESTUDOS ADICIONAIS	COMPLETO LICENCIATURA	COMPLETO SEM LICENCIATURA	
RIO DE JANEIRO	619	3	241	39	123	190	23
DEFICIENTES DA VISÃO	214	2	115	19	22	53	3
DEFICIENTES DA AUDIÇÃO	36	-	24	-	9	3	-
DEFICIENTES FÍSICOS	114	-	33	9	19	42	11
DEFICIENTES MENTAIS	27	-	7	2	6	12	-
PORT. DEFIC. MULTIPLAS	210	1	59	9	61	73	7
PORT. PROBL. CONDUTA	18	-	3	-	6	7	2
SUPERDOTADOS	-	-	-	-	-	-	-
SEM CURSO ESPECÍFICO	-	-	-	-	-	-	-
NAO INFORMADO	-	-	-	-	-	-	-
SÃO PAULO	2039	47	343	98	84	1413	54
DEFICIENTES DA VISÃO	219	4	94	22	11	71	17
DEFICIENTES DA AUDIÇÃO	92	1	8	3	3	74	3
DEFICIENTES FÍSICOS	258	6	22	11	12	206	1
DEFICIENTES MENTAIS	35	-	9	1	6	19	-
PORT. DEFIC. MULTIPLAS	1406	32	209	60	52	1026	27
PORT. PROBL. CONDUTA	13	4	-	1	-	2	6
SUPERDOTADOS	6	-	-	-	-	6	-
SEM CURSO ESPECÍFICO	-	-	-	-	-	-	-
NAO INFORMADO	10	-	1	-	-	9	-
PARANA	748	7	198	5	182	330	26
DEFICIENTES DA VISÃO	52	-	18	2	16	13	3
DEFICIENTES DA AUDIÇÃO	75	2	20	1	12	40	-
DEFICIENTES FÍSICOS	218	3	76	2	51	76	10
DEFICIENTES MENTAIS	-	-	-	-	-	-	-
PORT. DEFIC. MULTIPLAS	389	1	79	-	102	194	13
PORT. PROBL. CONDUTA	14	1	5	-	1	7	-
SUPERDOTADOS	-	-	-	-	-	-	-
SEM CURSO ESPECÍFICO	-	-	-	-	-	-	-
NAO INFORMADO	-	-	-	-	-	-	-

2.1 - NUMERO DE FUNCOES DOCENTES, POR GRAU DE FORMACAO, SEGUNDO A UNIDADE DA FEDERACAO E AREA DO CURSO ESPECIFICO EM EDUCACAO ESPECIAL - 1987

(CONTINUA)

UNIDADE DA FEDERACAO/ AREA DO CURSO	NUMERO DE FUNCOES DOCENTES						
	TOTAL	GRAU DE FORMACAO					3. GRAU
		1. GRAU	COMPLETO FORMACAO MAGISTERIO	COMPLETO OUTRA FORMACAO	ESTUDOS ADICIONAIS	COMPLETO LICENCIATURA	
SANTA CATARINA	279	4	210	12	5	29	19
DEFICIENTES DA VISAO	101	2	81	2	4	6	6
DEFICIENTES DA AUDICAO	17	-	8	2	-	2	5
DEFICIENTES FISICOS	39	1	26	2	-	8	2
DEFICIENTES MENTAIS	-	-	-	-	-	-	-
PORT.DEFIC.MULTIPLAS	122	1	95	6	1	13	6
PORT.PROBL.CONDUTA	-	-	-	-	-	-	-
SUPERDOTADOS	-	-	-	-	-	-	-
SEM CURSO ESPECIFICO	-	-	-	-	-	-	-
NAO INFORMADO	-	-	-	-	-	-	-
RIO GRANDE DO SUL	661	110	109	27	256	153	6
DEFICIENTES DA VISAO	31	2	14	1	2	12	-
DEFICIENTES DA AUDICAO	28	2	3	2	20	1	-
DEFICIENTES FISICOS	103	11	26	2	42	22	-
DEFICIENTES MENTAIS	7	2	2	-	1	2	-
PORT.DEFIC.MULTIPLAS	479	92	61	21	188	111	6
PORT.PROBL.CONDUTA	11	1	3	1	3	3	-
SUPERDOTADOS	-	-	-	-	-	-	-
SEM CURSO ESPECIFICO	2	-	-	-	-	-	-
NAO INFORMADO	-	-	-	-	-	2	-
MATO GROSSO DO SUL	130	1	57	9	-	62	1
DEFICIENTES DA VISAO	47	1	26	5	-	14	1
DEFICIENTES DA AUDICAO	1	-	-	-	-	1	-
DEFICIENTES FISICOS	19	-	7	-	-	12	-
DEFICIENTES MENTAIS	2	-	2	-	-	1	-
PORT.DEFIC.MULTIPLAS	57	-	21	4	-	32	-
PORT.PROBL.CONDUTA	4	-	1	-	-	3	-
SUPERDOTADOS	-	-	-	-	-	-	-
SEM CURSO ESPECIFICO	-	-	-	-	-	-	-
NAO INFORMADO	-	-	-	-	-	-	-

2.1 - NUMERO DE FUNCOES DOCENTES, POR GRAU DE FORMACAO, SEGUNDO A UNIDADE DA FEDERACAO E AREA DO CURSO ESPECIFICO EM EDUCACAO ESPECIAL - 1987

(CONCLUSÃO)

UNIDADE DA FEDERACAO/ AREA DO CURSO	NUMERO DE FUNCOES DOCENTES						
	TOTAL	1. GRAU	2. GRAU			3. GRAU	
			COMPLETO FORMACAO MAGISTERIO	COMPLETO OUTRA FORMACAO	ESTUDOS ADICIONAIS	COMPLETO LICENCIATURA	COMPLETO SEM LICENCIATURA
MATO GROSSO	64	-	34	4	4	21	1
DEFICIENTES DA VISAO	21	-	15	-	-	5	1
DEFICIENTES DA AUDICAO	2	-	-	-	-	2	-
DEFICIENTES FISICOS	18	-	8	-	2	8	-
DEFICIENTES MENTAIS	-	-	-	-	-	-	-
PORT.DEFIC.MULTIPLAS	12	-	8	-	1	3	-
PORT.PROBL.CONDUTA	11	-	3	4	1	3	-
SUPERDOTADOS	-	-	-	-	-	-	-
SEM CURSO ESPECIFICO	-	-	-	-	-	-	-
NAO INFORMADO	-	-	-	-	-	-	-
GOIAS	128	5	72	13	19	17	2
DEFICIENTES DA VISAO	40	3	31	3	1	2	-
DEFICIENTES DA AUDICAO	11	-	2	2	-	6	1
DEFICIENTES FISICOS	23	-	14	4	2	2	1
DEFICIENTES MENTAIS	3	-	3	-	-	-	-
PORT.DEFIC.MULTIPLAS	36	1	16	1	14	4	-
PORT.PROBL.CONDUTA	11	-	5	3	1	2	-
SUPERDOTADOS	3	1	-	-	1	1	-
SEM CURSO ESPECIFICO	-	-	-	-	-	-	-
NAO INFORMADO	1	-	1	-	-	-	-
DISTRITO FEDERAL	258	-	48	7	4	192	7
DEFICIENTES DA VISAO	137	-	28	4	1	98	6
DEFICIENTES DA AUDICAO	21	-	4	1	-	16	-
DEFICIENTES FISICOS	47	-	12	-	-	34	1
DEFICIENTES MENTAIS	-	-	-	-	-	-	-
PORT.DEFIC.MULTIPLAS	34	-	3	1	1	29	-
PORT.PROBL.CONDUTA	5	-	1	-	2	2	-
SUPERDOTADOS	-	-	-	-	-	-	-
SEM CURSO ESPECIFICO	14	-	-	1	-	13	-
NAO INFORMADO	-	-	-	-	-	-	-

FONTE: MEC/SG/SEPLAN/SERVICO DE ESTATISTICA DA EDUCACAO E CULTURA.

NOTA : UM MESMO PROFESSOR PODE EXERCER MAIS DE UMA FUNCAO DOCENTE.

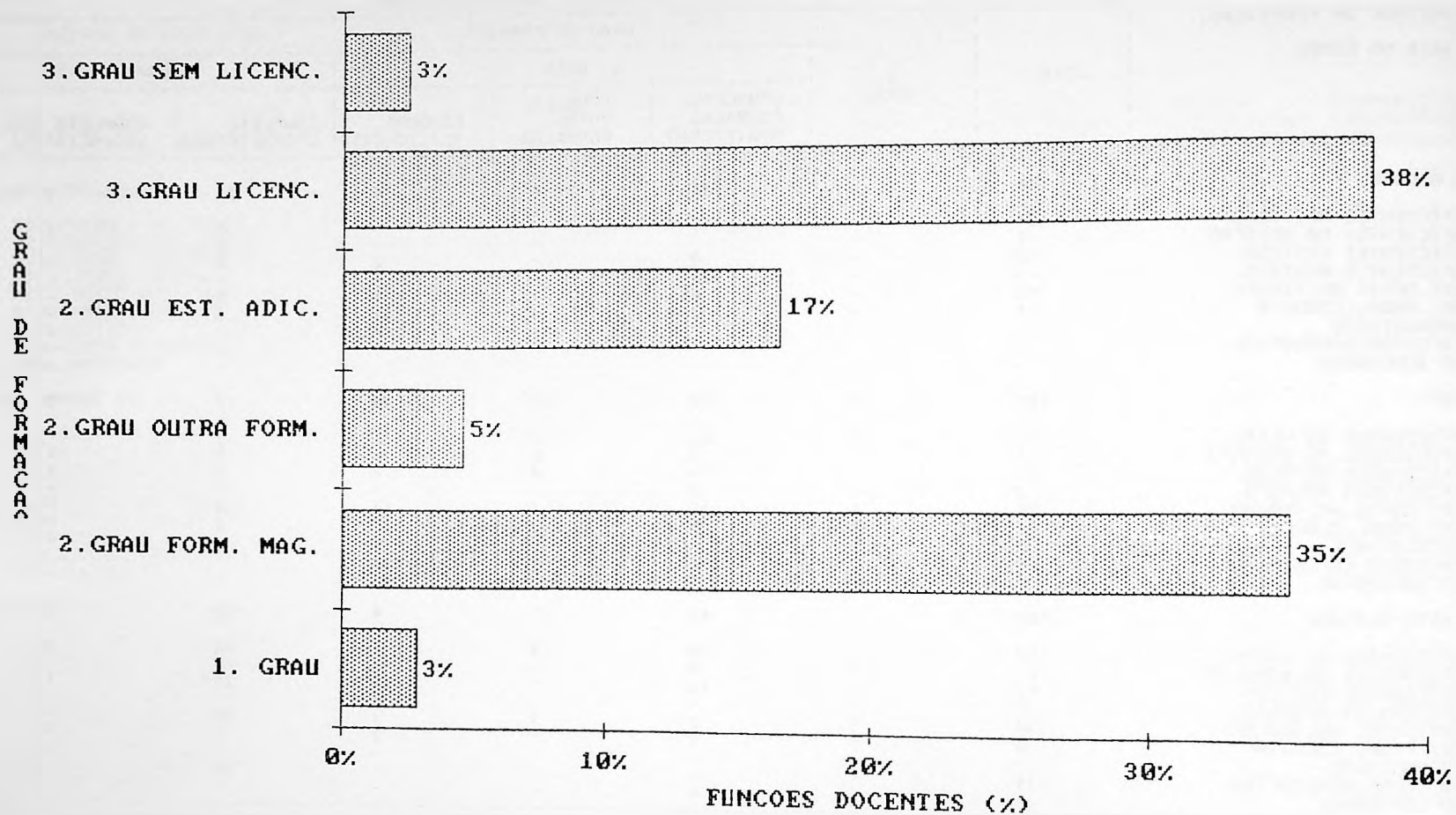

2.1.B - TAXA DE DOCENTE POR GRAU DE FORMAÇÃO, SEGUNDO A REGIÃO E UNIDADE DA FEDERAÇÃO - 1987

(CONTINUA)

REGIÃO/ UNIDADE DA FEDERAÇÃO	TAXA DE DOCENTE POR GRAU DE FORMAÇÃO (%)					
	1. GRAU S/	2. GRAU MAGIST.	2. GRAU MAGIST.	2. GRAU C/ EST. ADICIS/	3. GRAU LICENC.	3. GRAU LICENC.
BRASIL	2.92	4.68	35.18	16.63	2.54	38.06
REGIÃO NORTE	3.89	5.89	39.11	43.44	0.33	7.33
RONDONIA	1.49	7.46	83.58	2.99	0.00	4.48
ACRE	22.00	24.00	52.00	2.00	0.00	0.00
AMAZONAS	1.24	14.29	21.74	44.72	0.62	17.39
RORAIMA	0.00	30.77	15.38	30.77	0.00	23.08
PARA	3.69	1.11	36.72	53.32	0.37	4.80
AMAPA	1.49	4.48	50.75	34.33	0.00	8.96
REGIÃO NORDESTE	1.13	6.04	46.67	18.12	4.30	23.75
MARANHAO	0.00	13.85	22.31	53.85	3.08	6.92
PIAUI	0.00	1.79	42.86	53.57	0.00	1.79
CEARA	5.71	0.00	11.43	35.71	2.86	44.29
RIO GRANDE DO NORTE	1.27	3.39	65.25	2.12	0.85	27.12
PARAIBA	1.41	2.82	57.75	9.86	5.63	22.54
PERNAMBUCO	0.82	3.69	50.82	4.92	7.79	31.97
ALAGOAS	0.00	10.53	31.58	10.53	3.51	43.86
SERGIPE	3.85	19.23	30.77	23.08	15.38	7.69
BAHIA	0.00	11.49	57.47	18.39	5.75	6.90

2.1.B - TAXA DE DOCENTE POR GRAU DE FORMAÇÃO, SEGUNDO A REGIÃO E UNIDADE DA FEDERAÇÃO - 1987

(CONCLUSÃO)

REGIÃO/ UNIDADE DA FEDERAÇÃO	TAXA DE DOCENTE POR GRAU DE FORMAÇÃO (%)					
	1. GRAU	2. GRAU	2. GRAU	2. GRAU C/	3. GRAU	3. GRAU
	!	!S/	!C/	! EST. ADIC!	! LICENC.	! LICENC.
REGIÃO SUDESTE	1.55	4.80	33.13	7.48	2.49	50.54
MINAS GERAIS	0.71	3.13	62.60	2.62	1.81	29.13
ESPIRITO SANTO	1.26	9.43	35.85	32.70	0.00	20.75
RIO DE JANEIRO	0.48	6.30	38.93	19.87	3.72	30.69
SAO PAULO	2.31	4.81	16.82	4.12	2.65	69.30
REGIÃO SUL	7.17	2.61	30.63	26.24	3.02	30.33
PARANA	0.94	0.67	26.47	24.33	3.48	44.12
SANTA CATARINA	1.43	4.30	75.27	1.79	6.81	10.39
RIO GRANDE DO SUL	16.64	4.08	16.49	38.73	0.91	23.15
REGIÃO CENTRO-OESTE	1.03	5.69	36.38	4.66	1.90	50.34
MATO GROSSO DO SUL	0.77	6.92	43.85	0.00	0.77	47.69
MATO GROSSO	0.00	6.25	53.13	6.25	1.56	32.81
GOIAS	3.91	10.16	56.25	14.84	1.56	13.28
DISTRITO FEDERAL	0.00	2.71	18.60	1.55	2.71	74.42

FONTE : MEC/SG/SEPLAN/SERVICO DE ESTATISTICA DA EDUCACAO E CULTURA.

2.1.C - TAXA DE DOCENTE POR CURSO ESPECIFICO EM EDUCACAO ESPECIAL, SEGUNDO A REGIAO E UNIDADE DA FEDERACAO - 1987

(CONTINUA)

REGIAO/ UNIDADE DA FEDERACAO	TAXA DE DOCENTE POR CURSO ESPECIFICO (%)							
	! DEFICIENTE! ! DA VISAO	! DEFICIENTE! ! DA AUDICAO	! DEFICIENTE! ! FISICO	! DEFICIENTE! ! MENTAL	! PORT. DEFIC. ! MULTIPLA	! PORT. PROB. ! CONDOTA	SUPER- DOTADO	! SEM CURSO ! ESPECIFICO
BRASIL	5.63	16.11	1.33	49.73	2.73	0.88	0.23	23.37
REGIAO NORTE	9.89	22.33	0.89	47.44	1.11	0.67	-	17.67
RONDONIA	2.99	7.46	1.49	13.43	-	1.49	-	73.13
ACRE	-	12.00	8.00	46.00	4.00	4.00	-	26.00
AMAZONAS	9.32	20.50	1.24	55.28	-	-	-	13.66
RORAIMA	-	15.38	-	30.77	-	-	-	53.85
PARA	11.25	26.20	0.18	51.48	1.48	-	-	9.41
AMAPA	16.42	19.40	-	34.33	-	4.48	-	25.37
REGIAO NORDESTE	5.05	17.01	1.86	51.24	4.64	4.02	0.10	16.08
MARANHAO	13.08	28.46	2.31	43.08	1.54	3.08	-	8.46
PIAUI	1.79	-	-	78.57	-	-	-	19.64
CEARA	10.00	8.57	-	70.00	7.14	-	-	4.29
RIO GRANDE DO NORTE	0.85	13.14	5.51	51.27	5.51	1.27	0.42	22.03
PARAIBA	6.06	7.58	-	16.67	10.61	28.79	-	30.30
PERNAMBUCO	4.96	20.25	0.41	67.36	-	1.24	-	5.79
ALAGOAS	-	28.07	1.75	36.84	28.07	-	-	5.26
SERGIPE	3.85	34.62	-	50.00	-	3.85	-	7.69
BAHIA	5.75	13.79	-	21.84	2.30	10.34	-	45.98

2.1.C - TAXA DE DOCENTE POR CURSO ESPECIFICO EM EDUCACAO ESPECIAL, SEGUNDO A REGIAO E UNIDADE DA FEDERACAO - 1987

(CONCLUSAO)

REGIAO/ UNIDADE DA FEDERACAO	TAXA DE DOCENTE POR CURSO ESPECIFICO (%)							
	! DEFICIENTE! ! DA VISAO	! DEFICIENTE! ! DA AUDICAO	! DEFICIENTE! FISICO	! DEFICIENTE! MENTAL	! PORT. DEFIC. ! MULTIPLA	! PORT. PROB. ! CONDUCTA	SUPER- DOTADO	! SEM CURSO ! ESPECIFICO
REGIAO SUDESTE	4.04	11.70	1.77	49.84	2.77	0.58	0.03	29.27
MINAS GERAIS	1.94	5.31	0.51	16.02	7.04	1.53	-	67.65
ESPIRITO SANTO	3.80	12.03	-	72.15	3.16	0.63	0.63	7.59
RIO DE JANEIRO	5.82	18.42	4.36	33.93	2.91	-	-	34.57
SAO PAULO	4.53	12.72	1.72	69.30	0.64	0.30	-	10.79
REGIAO SUL	7.11	21.33	0.41	58.65	1.48	-	0.12	10.90
PARANA	10.03	29.14	-	52.01	1.87	-	-	6.95
SANTA CATARINA	6.09	13.98	-	43.73	-	-	-	36.20
RIO GRANDE DO SUL	4.24	15.58	1.06	72.47	1.66	-	0.30	4.69
REGIAO CENTRO-OESTE	6.04	18.48	0.86	24.01	5.35	0.52	2.42	42.31
MATO GROSSO DO SUL	0.77	14.62	1.54	43.85	3.08	-	-	36.15
MATO GROSSO	3.13	28.13	-	18.75	17.19	-	-	32.81
GOIAS	8.66	18.11	2.36	28.35	8.66	2.36	-	31.50
DISTRITO FEDERAL	8.14	18.22	-	13.18	1.94	-	5.43	53.10

FONTE : MEC/SG/SEPLAN/SERVICO DE ESTATISTICA DA EDUCACAO E CULTURA.

NOTA : NAO INCLUI AS FUNCOES DOCENTES COM AREA DO CURSO ESPECIFICO EM EDUCACAO ESPECIAL NAO INFORMADA.

3

ALUNADO

3.1 - MATRICULA INICIAL DE EXCEPCIONAIS POR TIPO DE EXCEPCIONALIDADE, SEGUNDO A UNIDADE DA FEDERACAO E DEPENDENCIA ADMINISTRATIVA - 1987

(CONTINUA)

UNIDADE DA FEDERACAO / DEPENDENCIA ADMINISTRATIVA	TOTAL	MATRICULA INICIAL										
		TIPO DE EXCEPCIONALIDADE										
		CEGOS	PARC. CEGOS	SURDOS	PARC. SURDOS	DEFIC. FISICOS	DEFIC. MENTAIS	PORT. DEFIC. MULTIP.	PORT. PROBL. CONDUTA	SUPER- DOTADOS	NAO IDENTI- FICADOS	NAO INFOR- MADOS
B R A S I L	75122	1136	1358	7640	1519	4082	53033	1726	1664	100	1061	1803
FEDERAL	693	8	31	53	5	20	568	6	2	-	-	-
ESTADUAL	65207	1035	1066	6421	1260	3575	46432	1311	1482	90	893	1642
MUNICIPAL	4329	48	59	521	105	140	3031	118	108	10	145	44
PARTICULAR	4893	45	202	645	149	347	3002	291	72	-	23	117
NAO INFORMADO	-	-	-	-	-	-	-	-	-	-	-	-
RONDONIA	790	33	9	26	9	-	670	1	24	10	-	8
FEDERAL	-	-	-	-	-	-	-	-	-	-	-	-
ESTADUAL	40	-	-	-	-	-	32	-	-	-	-	8
MUNICIPAL	750	33	9	26	9	-	638	1	24	10	-	-
PARTICULAR	-	-	-	-	-	-	-	-	-	-	-	-
NAO INFORMADO	-	-	-	-	-	-	-	-	-	-	-	-
ACRE	722	20	-	43	42	68	517	-	-	-	-	32
FEDERAL	-	-	-	-	-	-	-	-	-	-	-	-
ESTADUAL	682	20	-	43	42	68	477	-	-	-	-	32
MUNICIPAL	-	-	-	-	-	-	-	-	-	-	-	-
PARTICULAR	40	-	-	-	-	-	40	-	-	-	-	-
NAO INFORMADO	-	-	-	-	-	-	-	-	-	-	-	-
AMAZONAS	1356	13	21	244	-	-	1073	-	2	-	3	-
FEDERAL	-	-	-	-	-	-	-	-	-	-	-	-
ESTADUAL	1234	13	21	244	-	-	953	-	-	-	3	-
MUNICIPAL	-	-	-	-	-	-	-	-	-	-	-	-
PARTICULAR	122	-	-	-	-	-	120	-	2	-	-	-
NAO INFORMADO	-	-	-	-	-	-	-	-	-	-	-	-
RORAIMA	127	-	-	1	-	-	126	-	-	-	-	-
FEDERAL	127	-	-	1	-	-	126	-	-	-	-	-
ESTADUAL	-	-	-	-	-	-	-	-	-	-	-	-
MUNICIPAL	-	-	-	-	-	-	-	-	-	-	-	-
PARTICULAR	-	-	-	-	-	-	-	-	-	-	-	-
NAO INFORMADO	-	-	-	-	-	-	-	-	-	-	-	-
PARA	4557	53	192	568	116	720	2821	21	34	1	30	1
FEDERAL	-	-	-	-	-	-	-	-	-	-	-	-
ESTADUAL	4234	53	163	554	100	637	2648	13	34	1	30	1
MUNICIPAL	211	-	25	14	-	83	89	-	-	-	-	-
PARTICULAR	112	-	4	-	16	-	84	8	-	-	-	-
NAO INFORMADO	-	-	-	-	-	-	-	-	-	-	-	-

3.1 - MATRICULA INICIAL DE EXCEPCIONAIS POR TIPO DE EXCEPCIONALIDADE, SEGUNDO A UNIDADE DA FEDERACAO
E DEPENDENCIA ADMINISTRATIVA - 1987

(CONTINUA)

UNIDADE DA FEDERACAO / DEPENDENCIA ADMINISTRATIVA	TOTAL	MATRICULA INICIAL										
		TIPO DE EXCEPCIONALIDADE										
		CEGOS	PARC. CEGOS	SURDOS	PARC. SURDOS	DEFIC. FISICOS	DEFIC. MENTAIS	PORT. DEFIC.	PORT. PROBL. CONDUTA	SUPER- DOTADOS	NAO IDENTI- FICADOS	NAO INFOR- MADOS
AMAPA	472	8	31	33	5	20	374	1	-	-	-	-
FEDERAL	458	8	31	33	5	20	360	1	-	-	-	-
ESTADUAL	-	-	-	-	-	-	-	-	-	-	-	-
MUNICIPAL	14	-	-	-	-	-	14	-	-	-	-	-
PARTICULAR	-	-	-	-	-	-	-	-	-	-	-	-
NAO INFORMADO	-	-	-	-	-	-	-	-	-	-	-	-
MARANHAO	912	37	39	172	28	67	502	7	24	-	13	23
FEDERAL	-	-	-	-	-	-	-	-	-	-	-	-
ESTADUAL	797	36	29	166	15	41	445	7	24	-	11	23
MUNICIPAL	31	-	-	3	5	14	9	-	-	-	-	-
PARTICULAR	84	1	10	3	8	12	48	-	-	-	2	-
NAO INFORMADO	-	-	-	-	-	-	-	-	-	-	-	-
PIAUI	292	8	-	-	-	-	217	21	46	-	-	-
FEDERAL	-	-	-	-	-	-	-	-	-	-	-	-
ESTADUAL	292	8	-	-	-	-	-	-	-	-	-	-
MUNICIPAL	-	-	-	-	-	-	217	21	46	-	-	-
PARTICULAR	-	-	-	-	-	-	-	-	-	-	-	-
NAO INFORMADO	-	-	-	-	-	-	-	-	-	-	-	-
CEARA	707	-	71	69	-	147	377	-	30	-	-	13
FEDERAL	-	-	-	-	-	-	-	-	-	-	-	-
ESTADUAL	707	-	71	69	-	-	-	-	-	-	-	-
MUNICIPAL	-	-	-	-	-	147	377	-	30	-	-	13
PARTICULAR	-	-	-	-	-	-	-	-	-	-	-	-
NAO INFORMADO	-	-	-	-	-	-	-	-	-	-	-	-
RIO GRANDE DO NORTE	2009	30	12	88	62	200	1327	185	102	-	3	-
FEDERAL	-	-	-	-	-	-	-	-	-	-	-	-
ESTADUAL	1621	28	11	84	61	199	1076	94	68	-	-	-
MUNICIPAL	76	-	-	4	-	-	16	56	-	-	-	-
PARTICULAR	312	2	1	-	1	1	235	35	34	-	3	-
NAO INFORMADO	-	-	-	-	-	-	-	-	-	-	-	-
PARAIBA	886	-	-	65	-	-	315	36	309	-	93	68
FEDERAL	-	-	-	-	-	-	-	-	-	-	-	-
ESTADUAL	691	-	-	65	-	-	214	36	285	-	38	53
MUNICIPAL	181	-	-	-	-	-	87	24	-	-	55	15
PARTICULAR	14	-	-	-	-	-	14	-	-	-	-	-
NAO INFORMADO	-	-	-	-	-	-	-	-	-	-	-	-

3.1 - MATRICULA INICIAL DE EXCEPCIONAIS POR TIPO DE EXCEPCIONALIDADE, SEGUNDO A UNIDADE DA FEDERACAO
E DEPENDENCIA ADMINISTRATIVA - 1987

(CONTINUA)

UNIDADE DA FEDERACAO / DEPENDENCIA ADMINISTRATIVA	TOTAL	MATRICULA INICIAL										
		TIPO DE EXCEPCIONALIDADE										
		CEGOS	PARC. CEGOS	SURDOS	PARC. SURDOS	DEFIC. FISICOS	DEFIC. MENTAIS	PORT. DEFIC. MULTIP.	PORT. PROBL. CONDUTA	SUPER- DOTADOS	NAO IDENTI- FICADOS	NAO INFOR- MADOS
PERNAMBUCO	2334	52	47	358	48	334	1392	-	26	-	36	41
FEDERAL	-	-	-	-	-	-	-	-	-	-	-	-
ESTADUAL	2313	52	47	358	48	334	1385	-	12	-	36	41
MUNICIPAL	-	-	-	-	-	-	-	-	-	-	-	-
PARTICULAR	21	-	-	-	-	-	7	-	14	-	-	-
NAO INFORMADO	-	-	-	-	-	-	-	-	-	-	-	-
ALAGOAS	372	-	-	85	-	37	250	-	-	-	-	-
FEDERAL	-	-	-	-	-	-	-	-	-	-	-	-
ESTADUAL	372	-	-	85	-	37	250	-	-	-	-	-
MUNICIPAL	-	-	-	-	-	-	-	-	-	-	-	-
PARTICULAR	-	-	-	-	-	-	-	-	-	-	-	-
NAO INFORMADO	-	-	-	-	-	-	-	-	-	-	-	-
SERGIPE	284	2	-	45	-	102	119	6	2	-	8	-
FEDERAL	-	-	-	-	-	-	-	-	-	-	-	-
ESTADUAL	263	2	-	45	-	81	119	6	2	-	8	-
MUNICIPAL	-	-	-	-	-	-	-	-	-	-	-	-
PARTICULAR	21	-	-	-	-	21	-	-	-	-	-	-
NAO INFORMADO	-	-	-	-	-	-	-	-	-	-	-	-
BAHIA	1325	1	2	158	2	45	891	7	110	-	58	51
FEDERAL	42	-	-	19	-	-	23	-	-	-	-	-
ESTADUAL	1273	1	2	139	2	45	862	7	106	-	58	51
MUNICIPAL	10	-	-	-	-	-	6	-	4	-	-	-
PARTICULAR	-	-	-	-	-	-	-	-	-	-	-	-
NAO INFORMADO	-	-	-	-	-	-	-	-	-	-	-	-
MINAS GERAIS	12415	53	203	473	181	227	9559	670	542	1	253	253
FEDERAL	14	-	-	-	-	-	7	5	2	-	-	-
ESTADUAL	11896	53	201	260	124	224	9470	643	540	1	244	136
MUNICIPAL	47	-	-	6	-	-	16	16	-	-	9	-
PARTICULAR	458	-	2	207	57	3	66	6	-	-	-	117
NAO INFORMADO	-	-	-	-	-	-	-	-	-	-	-	-
ESPIRITO SANTO	1700	6	11	117	32	86	1324	27	23	10	1	63
FEDERAL	-	-	-	-	-	-	-	-	-	-	-	-
ESTADUAL	1566	6	11	115	31	83	1197	27	22	10	1	63
MUNICIPAL	126	-	-	2	-	-	124	-	-	-	-	-
PARTICULAR	8	-	-	-	1	3	3	-	1	-	-	-
NAO INFORMADO	-	-	-	-	-	-	-	-	-	-	-	-

3.1 - MATRICULA INICIAL DE EXCEPCIONAIS POR TIPO DE EXCEPCIONALIDADE, SEGUNDO A UNIDADE DA FEDERACAO
E DEPENDENCIA ADMINISTRATIVA - 1987

(CONTINUA)

UNIDADE DA FEDERACAO / DEPENDENCIA ADMINISTRATIVA	TOTAL	MATRICULA INICIAL										
		TIPO DE EXCEPCIONALIDADE										
		CEGOS	PARC. CEGOS	SURDOS	PARC. SURDOS	DEFIC. FISICOS	DEFIC. MENTAIS	PORT. DEFIC. MULTIP.	PORT. PROBL. CONDUTA	SUPER-DOTADOS	NAO IDENTIFICADOS	NAO INFORMADOS
RIO DE JANEIRO	4371	11	25	818	142	339	2565	188	138	-	115	30
FEDERAL	-	-	-	-	-	-	-	-	-	-	-	-
ESTADUAL	2731	5	14	284	80	289	1789	145	90	-	34	1
MUNICIPAL	1225	6	11	331	59	40	592	34	42	-	81	29
PARTICULAR	415	-	-	203	3	10	184	9	6	-	-	-
NAO INFORMADO	-	-	-	-	-	-	-	-	-	-	-	-
SÃO PAULO	22899	388	470	2099	500	1441	16437	275	56	-	47	1186
FEDERAL	52	-	-	-	-	-	52	-	-	-	-	-
ESTADUAL	19724	360	286	1917	437	1149	14231	55	56	-	47	1186
MUNICIPAL	308	-	-	6	-	-	302	-	-	-	-	-
PARTICULAR	2815	28	184	176	63	292	1852	220	-	-	-	-
NAO INFORMADO	-	-	-	-	-	-	-	-	-	-	-	-
PARANA	4314	309	-	945	-	-	3003	57	-	-	-	-
FEDERAL	-	-	-	-	-	-	-	-	-	-	-	-
ESTADUAL	3565	300	-	809	-	-	2412	44	-	-	-	-
MUNICIPAL	476	5	-	113	-	-	358	-	-	-	-	-
PARTICULAR	273	4	-	23	-	-	233	13	-	-	-	-
NAO INFORMADO	-	-	-	-	-	-	-	-	-	-	-	-
SANTA CATARINA	2662	40	62	374	73	7	1860	-	-	-	246	-
FEDERAL	-	-	-	-	-	-	-	-	-	-	-	-
ESTADUAL	2604	30	62	374	73	7	1812	-	-	-	246	-
MUNICIPAL	48	-	-	-	-	-	48	-	-	-	-	-
PARTICULAR	10	10	-	-	-	-	-	-	-	-	-	-
NAO INFORMADO	-	-	-	-	-	-	-	-	-	-	-	-
RIO GRANDE DO SUL	4471	34	81	322	170	22	3763	79	-	-	-	-
FEDERAL	-	-	-	-	-	-	-	-	-	-	-	-
ESTADUAL	3757	30	68	291	138	20	3142	68	-	-	-	-
MUNICIPAL	641	4	13	15	32	2	564	11	-	-	-	-
PARTICULAR	73	-	-	16	-	-	57	-	-	-	-	-
NAO INFORMADO	-	-	-	-	-	-	-	-	-	-	-	-
MATO GROSSO DO SUL	1614	-	17	131	10	54	1294	39	17	-	52	-
FEDERAL	-	-	-	-	-	-	-	-	-	-	-	-
ESTADUAL	1586	-	17	131	10	54	1266	39	17	-	52	-
MUNICIPAL	-	-	-	-	-	-	-	-	-	-	-	-
PARTICULAR	28	-	-	-	-	-	-	-	-	-	-	-
NAO INFORMADO	-	-	-	-	-	-	28	-	-	-	-	-

3.1 - MATRICULA INICIAL DE EXCEPCIONAIS POR TIPO DE EXCEPCIONALIDADE, SEGUNDO A UNIDADE DA FEDERACAO E DEPENDENCIA ADMINISTRATIVA - 1987

(CONCLUSÃO)

UNIDADE DA FEDERACAO / DEPENDENCIA ADMINISTRATIVA	TOTAL	MATRICULA INICIAL										
		TIPO DE EXCEPCIONALIDADE										
		CEGOS	PARC. CEGOS	SURDOS	PARC. SURDOS	DEFIC. FISICOS	DEFIC. MENTAIS	PORT. DEFIC. MULTIP.	PORT. PROBL. CONDUCTA	SUPER-DOTADOS	NAO IDENTIFICADOS	NAO INFORMADOS
MATO GROSSO	659	3	16	93	3	30	388	26	32	-	68	-
FEDERAL	-	-	-	-	-	-	-	-	-	-	-	-
ESTADUAL	623	3	16	92	3	25	376	26	32	-	50	-
MUNICIPAL	-	-	-	-	-	-	-	-	-	-	-	-
PARTICULAR	36	-	-	1	-	5	12	-	-	-	18	-
NAO INFORMADO	-	-	-	-	-	-	-	-	-	-	-	-
GOIAS	1543	6	14	116	24	136	975	73	131	-	34	34
FEDERAL	-	-	-	-	-	-	-	-	-	-	-	-
ESTADUAL	1326	6	13	99	24	135	806	73	102	-	34	34
MUNICIPAL	185	-	1	1	-	1	168	-	14	-	-	-
PARTICULAR	32	-	-	16	-	-	1	-	15	-	-	-
NAO INFORMADO	-	-	-	-	-	-	-	-	-	-	-	-
DISTRITO FEDERAL	1329	29	35	197	72	-	894	7	16	78	1	-
FEDERAL	-	-	-	-	-	-	-	-	-	-	-	-
ESTADUAL	1310	29	34	197	72	-	876	7	16	78	1	-
MUNICIPAL	-	-	-	-	-	-	-	-	-	-	-	-
PARTICULAR	19	-	1	-	-	-	18	-	-	-	-	-
NAO INFORMADO	-	-	-	-	-	-	-	-	-	-	-	-

FONTE :MEC/SG/SEPLAN/SERVICO DE ESTATISTICA DA EDUCACAO E CULTURA.

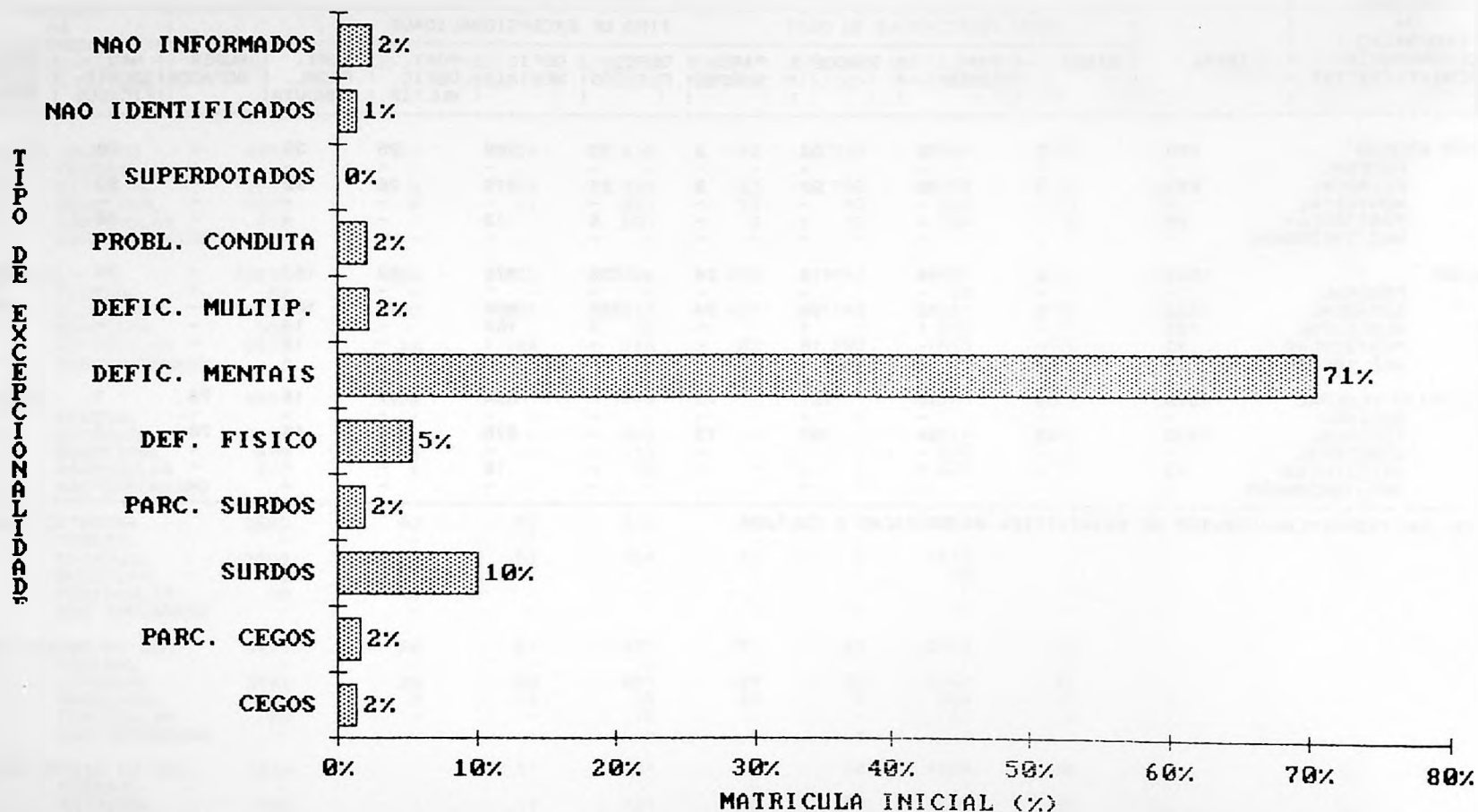

3.2 - MATRICULA INICIAL DE EXCEPCIONAIS NO PRE-ESCOLAR, POR DEPENDENCIA ADMINISTRATIVA, SEGUNDO A UNIDADE DA FEDERACAO E LOCALIZACAO - 1987

(CONTINUA)

UNIDADE DA FEDERACAO	LOCALIZACAO	MATRICULA INICIAL DE EXCEPCIONAIS NO PRE-ESCOLAR					
		TOTAL	DEPENDENCIA ADMINISTRATIVA				
			FEDERAL	ESTADUAL	MUNICIPAL	PARTICULAR	NAO INFORMADO
B R A S I L	TOTAL	6088	19	4727	153	1189	-
	RURAL	105	-	101	-	4	-
	NAO INFORMADO	5	-	5	-	-	-
RONDONIA	TOTAL	14	-	8	6	-	-
	RURAL	-	-	-	-	-	-
	NAO INFORMADO	-	-	-	-	-	-
ACRE	TOTAL	-	-	-	-	-	-
	RURAL	-	-	-	-	-	-
	NAO INFORMADO	-	-	-	-	-	-
AMAZONAS	TOTAL	116	-	41	-	75	-
	RURAL	-	-	-	-	-	-
	NAO INFORMADO	-	-	-	-	-	-
RORAIMA	TOTAL	-	-	-	-	-	-
	RURAL	-	-	-	-	-	-
	NAO INFORMADO	-	-	-	-	-	-
PARA	TOTAL	498	-	402	5	91	-
	RURAL	28	-	28	-	-	-
	NAO INFORMADO	-	-	-	-	-	-
AMAPA	TOTAL	19	19	-	-	-	-
	RURAL	-	-	-	-	-	-
	NAO INFORMADO	-	-	-	-	-	-
MARANHÃO	TOTAL	242	-	196	12	34	-
	RURAL	22	-	18	-	4	-
	NAO INFORMADO	-	-	-	-	-	-
PIAUI	TOTAL	-	-	-	-	-	-
	RURAL	-	-	-	-	-	-
	NAO INFORMADO	-	-	-	-	-	-

3.2 - MATRICULA INICIAL DE EXCEPCIONAIS NO PRE-ESCOLAR, POR DEPENDENCIA ADMINISTRATIVA, SEGUNDO A UNIDADE DA FEDERACAO E LOCALIZACAO - 1987

(CONTINUA)

UNIDADE DA FEDERACAO	LOCALIZACAO	MATRICULA INICIAL DE EXCEPCIONAIS NO PRE-ESCOLAR				
		TOTAL	DEPENDENCIA ADMINISTRATIVA			
	FEDERAL		ESTADUAL	MUNICIPAL	PARTICULAR	NAO INFORMADO
CEARA	TOTAL	35	-	35	-	-
	RURAL	-	-	-	-	-
	NAO INFORMADO	-	-	-	-	-
RIO GRANDE DO NORTE	TOTAL	62	-	51	-	11
	RURAL	-	-	-	-	-
	NAO INFORMADO	-	-	-	-	-
PARAIBA	TOTAL	-	-	-	-	-
	RURAL	-	-	-	-	-
	NAO INFORMADO	-	-	-	-	-
PERNAMBUCO	TOTAL	136	-	126	-	10
	RURAL	-	-	-	-	-
	NAO INFORMADO	-	-	-	-	-
ALAGOAS	TOTAL	41	-	41	-	-
	RURAL	-	-	-	-	-
	NAO INFORMADO	-	-	-	-	-
SERGIPE	TOTAL	16	-	16	-	-
	RURAL	-	-	-	-	-
	NAO INFORMADO	-	-	-	-	-
BAHIA	TOTAL	130	-	130	-	-
	RURAL	15	-	15	-	-
	NAO INFORMADO	-	-	-	-	-
MINAS GERAIS	TOTAL	286	-	187	2	97
	RURAL	2	-	2	-	-
	NAO INFORMADO	-	-	-	-	-
ESPIRITO SANTO	TOTAL	43	-	38	-	5
	RURAL	-	-	-	-	-
	NAO INFORMADO	-	-	-	-	-

3.2 - MATRICULA INICIAL DE EXCEPCIONAIS NO PRE-ESCOLAR, POR DEPENDENCIA ADMINISTRATIVA, SEGUNDO A UNIDADE DA FEDERACAO E LOCALIZACAO - 1987

(CONTINUA)

UNIDADE DA FEDERACAO	LOCALIZACAO	MATRICULA INICIAL DE EXCEPCIONAIS NO PRE-ESCOLAR					
		TOTAL	DEPENDENCIA ADMINISTRATIVA				
			FEDERAL	ESTADUAL	MUNICIPAL	PARTICULAR	NAO INFORMADO
RIO DE JANEIRO	TOTAL	334	-	167	59	108	-
	RURAL	16	-	16	-	-	-
	NAO INFORMADO	-	-	-	-	-	-
SÃO PAULO	TOTAL	1884	-	1156	30	698	-
	RURAL	2	-	2	-	-	-
	NAO INFORMADO	5	-	5	-	-	-
PARANA	TOTAL	503	-	460	26	17	-
	RURAL	-	-	-	-	-	-
	NAO INFORMADO	-	-	-	-	-	-
SANTA CATARINA	TOTAL	459	-	458	-	1	-
	RURAL	9	-	9	-	-	-
	NAO INFORMADO	-	-	-	-	-	-
RIO GRANDE DO SUL	TOTAL	769	-	745	13	11	-
	RURAL	11	-	11	-	-	-
	NAO INFORMADO	-	-	-	-	-	-
MATO GROSSO DO SUL	TOTAL	80	-	80	-	-	-
	RURAL	-	-	-	-	-	-
	NAO INFORMADO	-	-	-	-	-	-
MATO GROSSO	TOTAL	32	-	23	-	9	-
	RURAL	-	-	-	-	-	-
	NAO INFORMADO	-	-	-	-	-	-
GOIAS	TOTAL	202	-	198	-	4	-
	RURAL	-	-	-	-	-	-
	NAO INFORMADO	-	-	-	-	-	-

3.2 - MATRICULA INICIAL DE EXCEPCIONAIS NO PRE-ESCOLAR, POR DEPENDENCIA ADMINISTRATIVA, SEGUNDO A UNIDADE DA FEDERACAO E LOCALIZACAO - 1987

(CONCLUSÃO)

UNIDADE DA FEDERACAO	LOCALIZACAO	MATRICULA INICIAL DE EXCEPCIONAIS NO PRE-ESCOLAR					
		TOTAL	DEPENDENCIA ADMINISTRATIVA				
			FEDERAL	ESTADUAL	MUNICIPAL	PARTICULAR	NAO INFORMADO
DISTRITO FEDERAL	TOTAL	187	-	169	-	18	-
	RURAL	-	-	-	-	-	-
	NAO INFORMADO	-	-	-	-	-	-

FONTE: MEC/SG/SEPLAN/SERVICO DE ESTATISTICA DA EDUCACAO E CULTURA.

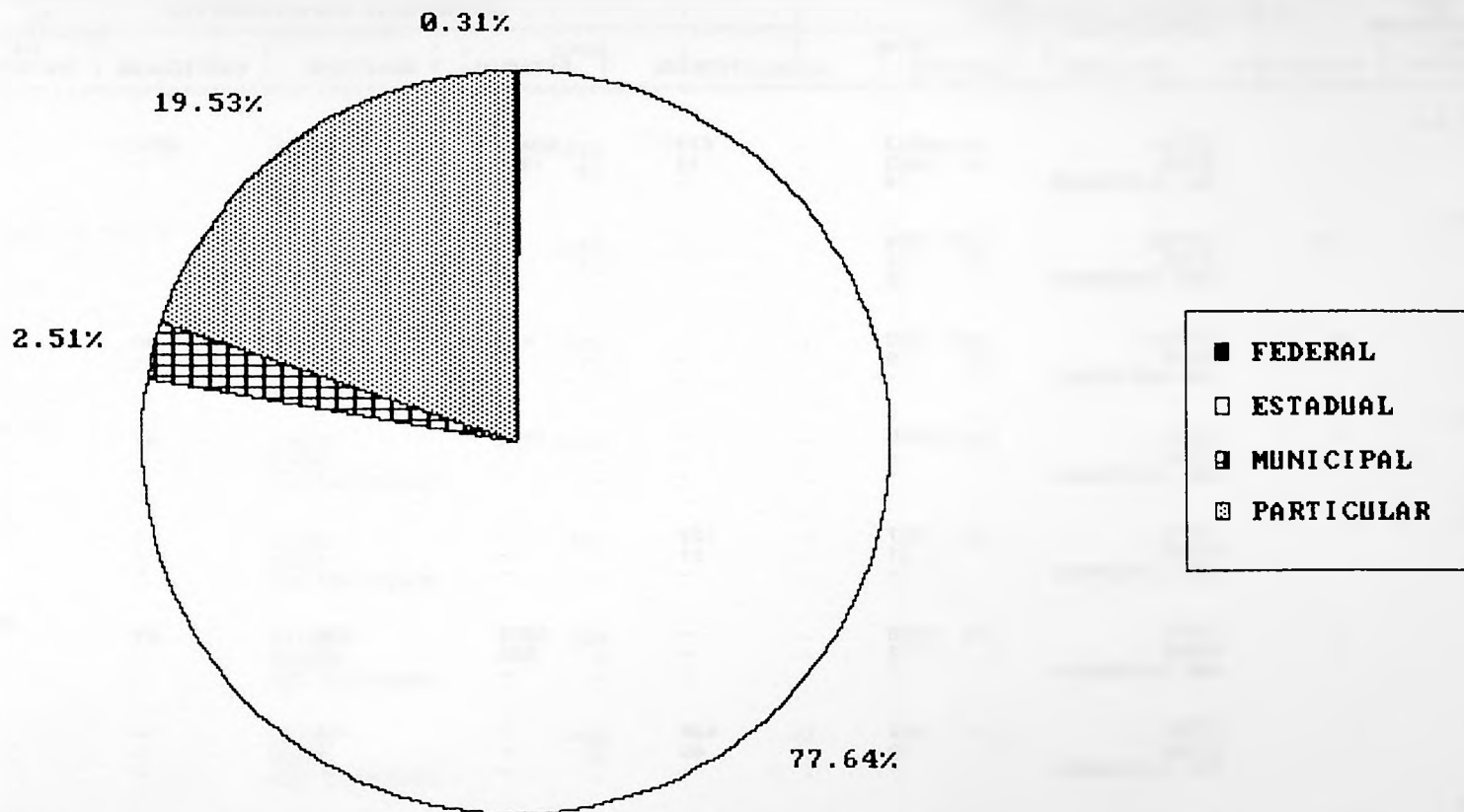

3.3 - MATRICULA INICIAL DE EXCEPCIONAIS NO 1. GRAU, POR DEPENDENCIA ADMINISTRATIVA, SEGUNDO A UNIDADE DA FEDERACAO E LOCALIZACAO - 1987

(CONTINUA)

UNIDADE DA FEDERACAO	LOCALIZACAO	MATRICULA INICIAL DE EXCEPCIONAIS NO 1. GRAU					
		TOTAL	DEPENDENCIA ADMINISTRATIVA				
			FEDERAL	ESTADUAL	MUNICIPAL	PARTICULAR	NAO INFORMADO
B R A S I L	TOTAL	68913	673	60406	4176	3658	-
	RURAL	1523	72	1365	86	-	-
	NAO INFORMADO	28	-	5	23	-	-
RONDONIA	TOTAL	776	-	32	744	-	-
	RURAL	12	-	-	12	-	-
	NAO INFORMADO	23	-	-	23	-	-
ACRE	TOTAL	722	-	682	-	40	-
	RURAL	19	-	19	-	-	-
	NAO INFORMADO	-	-	-	-	-	-
AMAZONAS	TOTAL	1239	-	1192	-	47	-
	RURAL	-	-	-	-	-	-
	NAO INFORMADO	-	-	-	-	-	-
RORAIMA	TOTAL	127	127	-	-	-	-
	RURAL	21	21	-	-	-	-
	NAO INFORMADO	-	-	-	-	-	-
PARA	TOTAL	4036	-	3809	206	21	-
	RURAL	573	-	553	20	-	-
	NAO INFORMADO	-	-	-	-	-	-
AMAPA	TOTAL	452	438	-	-	-	-
	RURAL	40	40	-	14	-	-
	NAO INFORMADO	-	-	-	-	-	-
MARANHÃO	TOTAL	668	-	599	19	50	-
	RURAL	21	-	21	-	-	-
	NAO INFORMADO	-	-	-	-	-	-
PIAUI	TOTAL	292	-	292	-	-	-
	RURAL	-	-	-	-	-	-
	NAO INFORMADO	-	-	-	-	-	-

3.3 - MATRICULA INICIAL DE EXCEPCIONAIS NO 1. GRAU, POR DEPENDENCIA ADMINISTRATIVA, SEGUNDO A UNIDADE DA FEDERACAO E LOCALIZACAO - 1987

(CONTINUA)

UNIDADE DA FEDERACAO	LOCALIZACAO	MATRICULA INICIAL DE EXCEPCIONAIS NO 1. GRAU					
		TOTAL	DEPENDENCIA ADMINISTRATIVA				
			FEDERAL	ESTADUAL	MUNICIPAL	PARTICULAR	NAO INFORMADO
CEARA	TOTAL	672	-	672	-	-	-
	RURAL	91	-	91	-	-	-
	NAO INFORMADO	-	-	-	-	-	-
RIO GRANDE DO NORTE	TOTAL	1947	-	1570	76	301	-
	RURAL	81	-	81	-	-	-
	NAO INFORMADO	-	-	-	-	-	-
PARAIBA	TOTAL	886	-	691	181	14	-
	RURAL	13	-	13	-	-	-
	NAO INFORMADO	-	-	-	-	-	-
PERNAMBUCO	TOTAL	2197	-	2186	-	11	-
	RURAL	-	-	-	-	-	-
	NAO INFORMADO	-	-	-	-	-	-
ALAGOAS	TOTAL	331	-	331	-	-	-
	RURAL	-	-	-	-	-	-
	NAO INFORMADO	-	-	-	-	-	-
SERGIPE	TOTAL	268	-	247	-	21	-
	RURAL	9	-	9	-	-	-
	NAO INFORMADO	-	-	-	-	-	-
BAHIA	TOTAL	1195	42	1143	10	-	-
	RURAL	10	-	-	10	-	-
	NAO INFORMADO	-	-	-	-	-	-
MINAS GERAIS	TOTAL	12083	14	11709	45	315	-
	RURAL	68	-	68	-	-	-
	NAO INFORMADO	-	-	-	-	-	-
ESPIRITO SANTO	TOTAL	1657	-	1528	126	3	-
	RURAL	14	-	9	5	-	-
	NAO INFORMADO	-	-	-	-	-	-

3.3 - MATRICULA INICIAL DE EXCEPCIONAIS NO 1. GRAU, POR DEPENDENCIA ADMINISTRATIVA, SEGUNDO A UNIDADE DA FEDERACAO E LOCALIZACAO - 1987

(CONTINUA)

UNIDADE DA FEDERACAO	LOCALIZACAO	MATRICULA INICIAL DE EXCEPCIONAIS NO 1. GRAU					
		TOTAL	DEPENDENCIA ADMINISTRATIVA				
			FEDERAL	ESTADUAL	MUNICIPAL	PARTICULAR	NAO INFORMADO
RIO DE JANEIRO	TOTAL	4030	-	2557	1166	307	-
	RURAL	190	-	160	30	-	-
	NAO INFORMADO	-	-	-	-	-	-
SAO PAULO	TOTAL	20990	52	18543	278	2117	-
	RURAL	158	11	147	-	-	-
	NAO INFORMADO	5	-	5	-	-	-
PARANA	TOTAL	3811	-	3105	450	256	-
	RURAL	18	-	9	9	-	-
	NAO INFORMADO	-	-	-	-	-	-
SANTA CATARINA	TOTAL	2203	-	2146	48	9	-
	RURAL	103	-	103	-	-	-
	NAO INFORMADO	-	-	-	-	-	-
RIO GRANDE DO SUL	TOTAL	3693	-	3003	628	62	-
	RURAL	33	-	33	-	-	-
	NAO INFORMADO	-	-	-	-	-	-
MATO GROSSO DO SUL	TOTAL	1534	-	1506	-	28	-
	RURAL	11	-	11	-	-	-
	NAO INFORMADO	-	-	-	-	-	-
MATO GROSSO	TOTAL	627	-	600	-	27	-
	RURAL	31	-	31	-	-	-
	NAO INFORMADO	-	-	-	-	-	-
GOIAS	TOTAL	1341	-	1128	185	28	-
	RURAL	-	-	-	-	-	-
	NAO INFORMADO	-	-	-	-	-	-

3.3 - MATRICULA INICIAL DE EXCEPCIONAIS NO 1. GRAU, POR DEPENDENCIA ADMINISTRATIVA, SEGUNDO A UNIDADE DA FEDERACAO E LOCALIZACAO - 1987

(CONCLUSÃO)

UNIDADE DA FEDERACAO	LOCALIZACAO	MATRICULA INICIAL DE EXCEPCIONAIS NO 1. GRAU					
		TOTAL	DEPENDENCIA ADMINISTRATIVA				
			FEDERAL	ESTADUAL	MUNICIPAL	PARTICULAR	NAO INFORMADO
DISTRITO FEDERAL	TOTAL	1136	-	1135	-	1	-
	RURAL	7	-	7	-	-	-
	NAO INFORMADO	-	-	-	-	-	-

FONTE: MEC/SG/SEPLAN/SERVICO DE ESTATISTICA DA EDUCACAO E CULTURA.

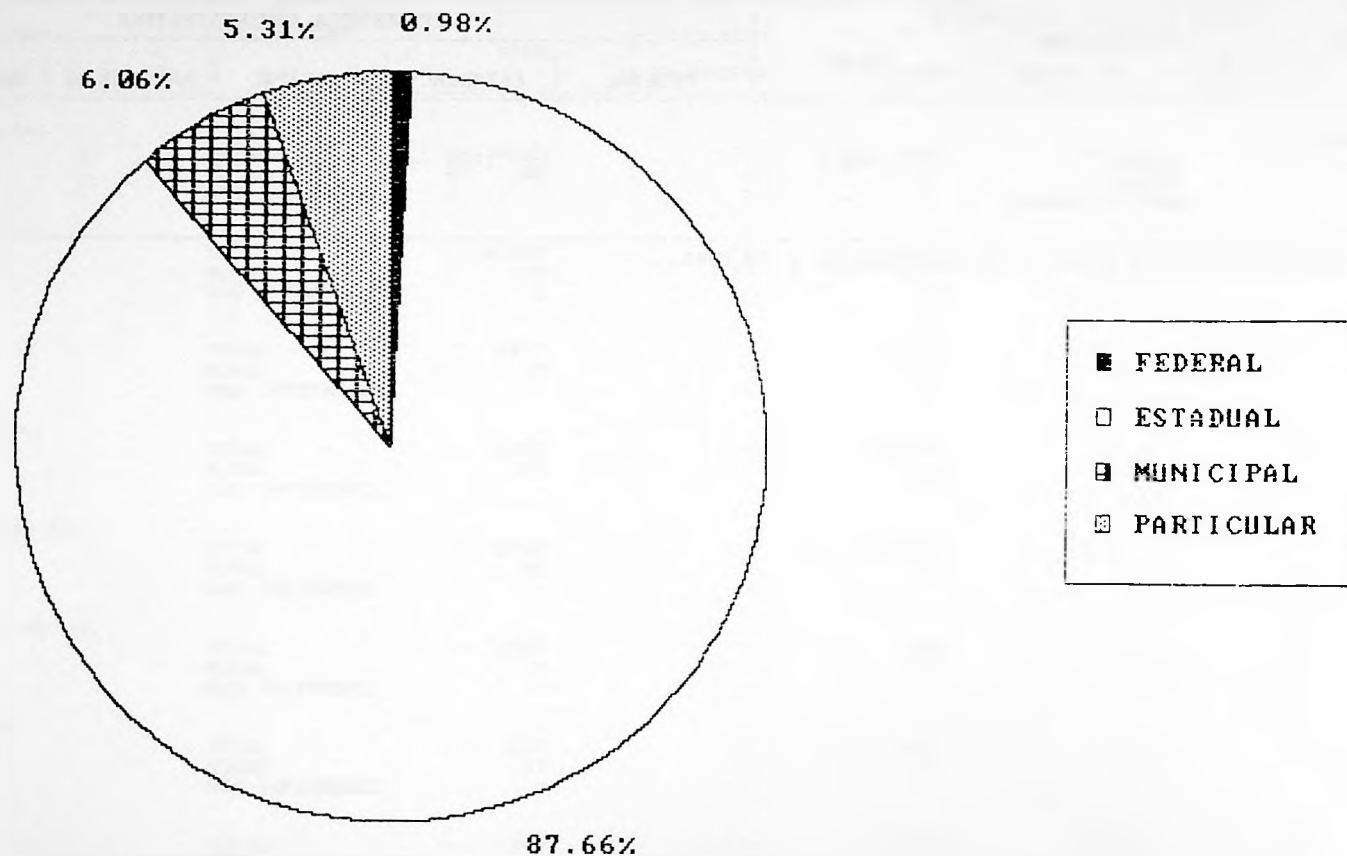

3.4 - MATRICULA INICIAL DE EXCEPCIONAIS NO 2. GRAU, POR DEPENDENCIA ADMINISTRATIVA, SEGUNDO A UNIDADE DA FEDERACAO E LOCALIZACAO - 1987

(CONTINUA)

UNIDADE DA FEDERACAO	LOCALIZACAO	MATRICULA INICIAL DE EXCEPCIONAIS NO 2. GRAU					
		TOTAL	DEPENDENCIA ADMINISTRATIVA				
			FEDERAL	ESTADUAL	MUNICIPAL	PARTICULAR	NAO INFORMADO
B R A S I L	TOTAL	121	1 ✓	74 ✓	-	46 ✓	-
	RURAL	-	-	-	-	-	-
	NAO INFORMADO	-	-	-	-	-	-
RONDONIA	TOTAL	-	-	-	-	-	-
	RURAL	-	-	-	-	-	-
	NAO INFORMADO	-	-	-	-	-	-
ACRE	TOTAL	-	-	-	-	-	-
	RURAL	-	-	-	-	-	-
	NAO INFORMADO	-	-	-	-	-	-
AMAZONAS	TOTAL	1	-	1	-	-	-
	RURAL	-	-	-	-	-	-
	NAO INFORMADO	-	-	-	-	-	-
RORAIMA	TOTAL	-	-	-	-	-	-
	RURAL	-	-	-	-	-	-
	NAO INFORMADO	-	-	-	-	-	-
PARA	TOTAL	23	-	23	-	-	-
	RURAL	-	-	-	-	-	-
	NAO INFORMADO	-	-	-	-	-	-
AMAPA	TOTAL	1	1	-	-	-	-
	RURAL	-	-	-	-	-	-
	NAO INFORMADO	-	-	-	-	-	-
MARANHÃO	TOTAL	2	-	2	-	-	-
	RURAL	-	-	-	-	-	-
	NAO INFORMADO	-	-	-	-	-	-
PIAUI	TOTAL	-	-	-	-	-	-
	RURAL	-	-	-	-	-	-
	NAO INFORMADO	-	-	-	-	-	-

3.4 - MATRICULA INICIAL DE EXCEPCIONAIS NO 2. GRAU, POR DEPENDENCIA ADMINISTRATIVA, SEGUNDO A UNIDADE DA FEDERACAO E LOCALIZACAO - 1987

(CONTINUA)

UNIDADE DA FEDERACAO	LOCALIZACAO	MATRICULA INICIAL DE EXCEPCIONAIS NO 2. GRAU				
		TOTAL	DEPENDENCIA ADMINISTRATIVA			
			FEDERAL	ESTADUAL	MUNICIPAL	PARTICULAR
CEARA	TOTAL	-	-	-	-	-
	RURAL	-	-	-	-	-
	NAO INFORMADO	-	-	-	-	-
RIO GRANDE DO NORTE	TOTAL	-	-	-	-	-
	RURAL	-	-	-	-	-
	NAO INFORMADO	-	-	-	-	-
PARAIBA	TOTAL	-	-	-	-	-
	RURAL	-	-	-	-	-
	NAO INFORMADO	-	-	-	-	-
PERNAMBUCO	TOTAL	1	-	1	-	-
	RURAL	-	-	-	-	-
	NAO INFORMADO	-	-	-	-	-
ALAGOAS	TOTAL	-	-	-	-	-
	RURAL	-	-	-	-	-
	NAO INFORMADO	-	-	-	-	-
SERGIPE	TOTAL	-	-	-	-	-
	RURAL	-	-	-	-	-
	NAO INFORMADO	-	-	-	-	-
BAHIA	TOTAL	-	-	-	-	-
	RURAL	-	-	-	-	-
	NAO INFORMADO	-	-	-	-	-
MINAS GERAIS	TOTAL	46	-	-	-	46
	RURAL	-	-	-	-	-
	NAO INFORMADO	-	-	-	-	-
ESPIRITO SANTO	TOTAL	-	-	-	-	-
	RURAL	-	-	-	-	-
	NAO INFORMADO	-	-	-	-	-

3.4 - MATRICULA INICIAL DE EXCEPCIONAIS NO 2. GRAU, POR DEPENDENCIA ADMINISTRATIVA, SEGUNDO A UNIDADE DA FEDERACAO
E LOCALIZACAO - 1987

(CONTINUA)

UNIDADE DA FEDERACAO	LOCALIZACAO	MATRICULA INICIAL DE EXCEPCIONAIS NO 2. GRAU						
		TOTAL	DEPENDENCIA ADMINISTRATIVA					NAO INFORMADO
			FEDERAL	ESTADUAL	MUNICIPAL	PARTICULAR		
RIO DE JANEIRO	TOTAL	7	-	7	-	-	-	-
	RURAL	-	-	-	-	-	-	-
	NAO INFORMADO	-	-	-	-	-	-	-
SÃO PAULO	TOTAL	25	-	25	-	-	-	-
	RURAL	-	-	-	-	-	-	-
	NAO INFORMADO	-	-	-	-	-	-	-
PARANA	TOTAL	-	-	-	-	-	-	-
	RURAL	-	-	-	-	-	-	-
	NAO INFORMADO	-	-	-	-	-	-	-
SANTA CATARINA	TOTAL	-	-	-	-	-	-	-
	RURAL	-	-	-	-	-	-	-
	NAO INFORMADO	-	-	-	-	-	-	-
RIO GRANDE DO SUL	TOTAL	9	-	9	-	-	-	-
	RURAL	-	-	-	-	-	-	-
	NAO INFORMADO	-	-	-	-	-	-	-
MATO GROSSO DO SUL	TOTAL	-	-	-	-	-	-	-
	RURAL	-	-	-	-	-	-	-
	NAO INFORMADO	-	-	-	-	-	-	-
MATO GROSSO	TOTAL	-	-	-	-	-	-	-
	RURAL	-	-	-	-	-	-	-
	NAO INFORMADO	-	-	-	-	-	-	-
GOIAS	TOTAL	-	-	-	-	-	-	-
	RURAL	-	-	-	-	-	-	-
	NAO INFORMADO	-	-	-	-	-	-	-

3.4 - MATRICULA INICIAL DE EXCEPCIONAIS NO 2. GRAU, POR DEPENDENCIA ADMINISTRATIVA, SEGUNDO A UNIDADE DA FEDERACAO E LOCALIZACAO - 1987

(CONCLUSÃO)

UNIDADE DA FEDERACAO	LOCALIZACAO	MATRICULA INICIAL DE EXCEPCIONAIS NO 2. GRAU				
		TOTAL	DEPENDENCIA ADMINISTRATIVA			
	FEDERAL		ESTADUAL	MUNICIPAL	PARTICULAR	NAO INFORMADO
DISTRITO FEDERAL	TOTAL	6	-	6	-	-
	RURAL	-	-	-	-	-
	NAO INFORMADO	-	-	-	-	-

FONTE: MEC/SG/SEPLAN/SERVICO DE ESTATISTICA DA EDUCACAO E CULTURA.

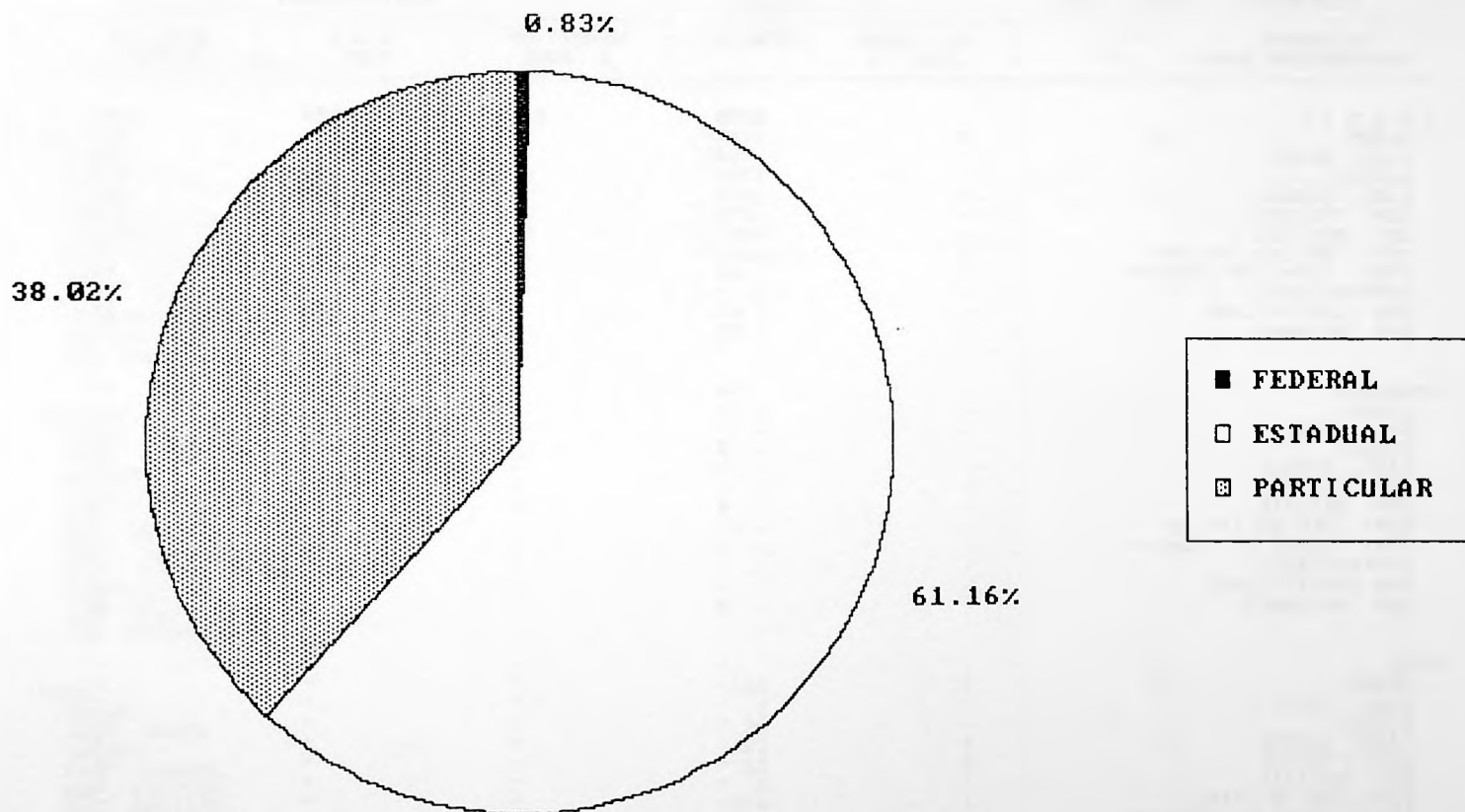

3.5 - MATRICULA INICIAL DE EXCEPCIONAIS NO PRE-ESCOLAR POR FAIXA ETARIA, SEGUNDO A UNIDADE DA FEDERACAO E TIPO DE EXCEPCIONALIDADE - 1987

(CONTINUA)

UNIDADE DA FEDERACAO/ TIPO DE EXCEPCIONALIDADE	MATRICULA INICIAL DE EXCEPCIONAIS NO PRE-ESCOLAR			
	TOTAL	FAIXA ETARIA		
		MENOS DE 4 ANOS	4 A 6 ANOS	MAIS DE 6 ANOS
B R A S I L	6088	215	1284	4589
CEGOS	181	13	31	137
PARC. CEGOS	69	5	26	38
SURDOS	1705	90	661	954
PARC. SURDOS	284	18	101	165
DEF. FISICOS	275	17	55	203
DEF. MENTAIS	3207	52	330	2825
PORT. DEF. MULTIPLAS	141	14	17	110
PORT. PROBL. DE CONDUTA	66	-	17	49
SUPERDOTADOS	-	-	-	-
NAO IDENTIFICADO	61	6	24	31
NAO INFORMADO	99	-	22	77
RONDONIA	14	-	3	11
CEGOS	-	-	-	-
PARC. CEGOS	-	-	-	-
SURDOS	2	-	2	-
PARC. SURDOS	-	-	-	-
DEF. FISICOS	-	-	-	-
DEF. MENTAIS	4	-	1	3
PORT. DEF. MULTIPLAS	-	-	-	-
PORT. PROBL. DE CONDUTA	-	-	-	-
SUPERDOTADOS	-	-	-	-
NAO IDENTIFICADO	-	-	-	-
NAO INFORMADO	8	-	-	8
ACRE	-	-	-	-
CEGOS	-	-	-	-
PARC. CEGOS	-	-	-	-
SURDOS	-	-	-	-
PARC. SURDOS	-	-	-	-
DEF. FISICOS	-	-	-	-
DEF. MENTAIS	-	-	-	-
PORT. DEF. MULTIPLAS	-	-	-	-
PORT. PROBL. DE CONDUTA	-	-	-	-
SUPERDOTADOS	-	-	-	-
NAO IDENTIFICADO	-	-	-	-
NAO INFORMADO	-	-	-	-

3.5 - MATRICULA INICIAL DE EXCEPCIONAIS NO PRE-ESCOLAR POR FAIXA ETARIA, SEGUNDO A UNIDADE DA FEDERACAO E TIPO DE EXCEPCIONALIDADE - 1987

(CONTINUA)

UNIDADE DA FEDERACAO/ TIPO DE EXCEPCIONALIDADE	MATRICULA INICIAL DE EXCEPCIONAIS NO PRE-ESCOLAR			
	TOTAL	FAIXA ETARIA		
		MENOS DE 4 ANOS	4 A 6 ANOS	MAIS DE 6 ANOS
AMAZONAS	116	3	38	75
CEGOS	-	-	-	-
PARC. CEGOS	1	-	1	-
SURDOS	15	-	11	4
PARC. SURDOS	-	-	-	-
DEF. FISICOS	-	-	-	-
DEF. MENTAIS	98	3	24	71
PORT. DEF. MULTIPLAS	-	-	-	-
PORT. PROBL. DE CONDUTA	2	-	2	-
SUPERDOTADOS	-	-	-	-
NAO IDENTIFICADO	-	-	-	-
NAO INFORMADO	-	-	-	-
RORAIMA	-	-	-	-
CEGOS	-	-	-	-
PARC. CEGOS	-	-	-	-
SURDOS	-	-	-	-
PARC. SURDOS	-	-	-	-
DEF. FISICOS	-	-	-	-
DEF. MENTAIS	-	-	-	-
PORT. DEF. MULTIPLAS	-	-	-	-
PORT. PROBL. DE CONDUTA	-	-	-	-
SUPERDOTADOS	-	-	-	-
NAO IDENTIFICADO	-	-	-	-
NAO INFORMADO	-	-	-	-
PARA	498	11	63	424
CEGOS	8	-	3	5
PARC. CEGOS	20	-	5	15
SURDOS	152	4	39	109
PARC. SURDOS	32	3	8	21
DEF. FISICOS	3	1	2	-
DEF. MENTAIS	274	1	6	267
PORT. DEF. MULTIPLAS	8	2	-	6
PORT. PROBL. DE CONDUTA	-	-	-	-
SUPERDOTADOS	-	-	-	-
NAO IDENTIFICADO	-	-	-	-
NAO INFORMADO	1	-	-	1

3.5 - MATRICULA INICIAL DE EXCEPCIONAIS NO PRE-ESCOLAR POR FAIXA ETARIA, SEGUNDO A UNIDADE DA FEDERACAO E TIPO DE EXCEPCIONALIDADE - 1987

(CONTINUA)

UNIDADE DA FEDERACAO/ TIPO DE EXCEPCIONALIDADE	MATRICULA INICIAL DE EXCEPCIONAIS NO PRE-ESCOLAR			
	TOTAL	FAIXA ETARIA		
		MENOS DE 4 ANOS	4 A 6 ANOS	MAIS DE 6 ANOS
AMAPA	19	-	4	15
CEGOS	1	-	-	1
PARC. CEGOS	3	-	1	2
SURDOS	15	-	3	12
PARC. SURDOS	-	-	-	-
DEF. FISICOS	-	-	-	-
DEF. MENTAIS	-	-	-	-
PORT. DEF. MULTIPLAS	-	-	-	-
PORT. PROBL. DE CONDUITA	-	-	-	-
SUPERDOTADOS	-	-	-	-
NAO IDENTIFICADO	-	-	-	-
NAO INFORMADO	-	-	-	-
MARANHAO	242	3	39	200
CEGOS	7	-	5	2
PARC. CEGOS	1	-	-	1
SURDOS	56	3	25	28
PARC. SURDOS	8	-	1	7
DEF. FISICOS	16	-	-	16
DEF. MENTAIS	142	-	7	135
PORT. DEF. MULTIPLAS	1	-	-	1
PORT. PROBL. DE CONDUITA	2	-	-	2
SUPERDOTADOS	-	-	-	-
NAO IDENTIFICADO	9	-	1	8
NAO INFORMADO	-	-	-	-
PIAUI	-	-	-	-
CEGOS	-	-	-	-
PARC. CEGOS	-	-	-	-
SURDOS	-	-	-	-
PARC. SURDOS	-	-	-	-
DEF. FISICOS	-	-	-	-
DEF. MENTAIS	-	-	-	-
PORT. DEF. MULTIPLAS	-	-	-	-
PORT. PROBL. DE CONDUITA	-	-	-	-
SUPERDOTADOS	-	-	-	-
NAO IDENTIFICADO	-	-	-	-
NAO INFORMADO	-	-	-	-

3.5 - MATRICULA INICIAL DE EXCEPCIONAIS NO PRE-ESCOLAR POR FAIXA ETARIA, SEGUNDO A UNIDADE DA FEDERACAO E TIPO DE EXCEPCIONALIDADE - 1987

(CONTINUA)

UNIDADE DA FEDERACAO/ TIPO DE EXCEPCIONALIDADE	MATRICULA INICIAL DE EXCEPCIONAIS NO PRE-ESCOLAR			
	TOTAL	FAIXA ETARIA		
		MENOS DE 4 ANOS	4 A 6 ANOS	MAIS DE 6 ANOS
CEARA	35	-	6	29
CEGOS	-	-	-	-
PARC. CEGOS	-	-	-	-
SURDOS	14	-	6	8
PARC. SURDOS	-	-	-	-
DEF. FISICOS	10	-	-	10
DEF. MENTAIS	11	-	-	11
PORT. DEF. MULTIPLAS	-	-	-	-
PORT. PROBL. DE CONDUITA	-	-	-	-
SUPERDOTADOS	-	-	-	-
NAO IDENTIFICADO	-	-	-	-
NAO INFORMADO	-	-	-	-
RIO GRANDE DO NORTE	62	3	16	43
CEGOS	2	-	-	2
PARC. CEGOS	-	-	-	-
SURDOS	11	1	3	7
PARC. SURDOS	10	-	-	10
DEF. FISICOS	6	2	3	1
DEF. MENTAIS	-	-	-	-
PORT. DEF. MULTIPLAS	9	-	-	9
PORT. PROBL. DE CONDUITA	24	-	10	14
SUPERDOTADOS	-	-	-	-
NAO IDENTIFICADO	-	-	-	-
NAO INFORMADO	-	-	-	-
PARAIBA	-	-	-	-
CEGOS	-	-	-	-
PARC. CEGOS	-	-	-	-
SURDOS	-	-	-	-
PARC. SURDOS	-	-	-	-
DEF. FISICOS	-	-	-	-
DEF. MENTAIS	-	-	-	-
PORT. DEF. MULTIPLAS	-	-	-	-
PORT. PROBL. DE CONDUITA	-	-	-	-
SUPERDOTADOS	-	-	-	-
NAO IDENTIFICADO	-	-	-	-
NAO INFORMADO	-	-	-	-

3.5 - MATRICULA INICIAL DE EXCEPCIONAIS NO PRE-ESCOLAR POR FAIXA ETARIA, SEGUNDO A UNIDADE DA FEDERACAO E TIPO DE EXCEPCIONALIDADE - 1987

(CONTINUA)

UNIDADE DA FEDERACAO/ TIPO DE EXCEPCIONALIDADE	MATRICULA INICIAL DE EXCEPCIONAIS NO PRE-ESCOLAR			
	TOTAL	FAIXA ETARIA		
		MENOS DE 4 ANOS	4 A 6 ANOS	MAIS DE 6 ANOS
PERNAMBUCO	136	6	36	94
CEGOS	-	-	-	-
PARC. CEGOS	1	-	-	1
SURDOS	70	6	31	33
PARC. SURDOS	1	-	-	1
DEF. FISICOS	8	-	-	8
DEF. MENTAIS	50	-	5	45
PORT. DEF. MULTIPLAS	-	-	-	-
PORT. PROBL. DE CONDUTA	6	-	-	6
SUPERDOTADOS	-	-	-	-
NAO IDENTIFICADO	-	-	-	-
NAO INFORMADO	-	-	-	-
ALAGOAS	41	1	23	17
CEGOS	-	-	-	-
PARC. CEGOS	-	-	-	-
SURDOS	41	1	23	17
PARC. SURDOS	-	-	-	-
DEF. FISICOS	-	-	-	-
DEF. MENTAIS	-	-	-	-
PORT. DEF. MULTIPLAS	-	-	-	-
PORT. PROBL. DE CONDUTA	-	-	-	-
SUPERDOTADOS	-	-	-	-
NAO IDENTIFICADO	-	-	-	-
NAO INFORMADO	-	-	-	-
SERGIPE	16	-	9	7
CEGOS	-	-	-	-
PARC. CEGOS	-	-	-	-
SURDOS	16	-	9	7
PARC. SURDOS	-	-	-	-
DEF. FISICOS	-	-	-	-
DEF. MENTAIS	-	-	-	-
PORT. DEF. MULTIPLAS	-	-	-	-
PORT. PROBL. DE CONDUTA	-	-	-	-
SUPERDOTADOS	-	-	-	-
NAO IDENTIFICADO	-	-	-	-
NAO INFORMADO	-	-	-	-

3.5 - MATRICULA INICIAL DE EXCEPCIONAIS NO PRE-ESCOLAR POR FAIXA ETARIA, SEGUNDO A UNIDADE DA FEDERACAO E TIPO DE EXCEPCIONALIDADE - 1987

(CONTINUA)

UNIDADE DA FEDERACAO/ TIPO DE EXCEPCIONALIDADE	MATRICULA INICIAL DE EXCEPCIONAIS NO PRE-ESCOLAR			
	TOTAL	FAIXA ETARIA		
		MENOS DE 4 ANOS	4 A 6 ANOS	MAIS DE 6 ANOS
BAHIA	130	-	4	126
CEGOS	-	-	-	-
PARC. CEGOS	-	-	-	-
SURDOS	40	-	4	36
PARC. SURDOS	-	-	-	-
DEF. FISICOS	-	-	-	-
DEF. MENTAIS	39	-	-	39
PORT. DEF. MULTIPLAS	-	-	-	-
PORT. PROBL. DE CONDUTA	25	-	-	25
SUPERDOTADOS	-	-	-	-
NAO IDENTIFICADO	10	-	-	10
NAO INFORMADO	16	-	-	16
MINAS GERAIS	286	32	97	157
CEGOS	4	-	1	3
PARC. CEGOS	-	-	-	-
SURDOS	70	5	29	36
PARC. SURDOS	19	3	7	9
DEF. FISICOS	2	1	1	-
DEF. MENTAIS	171	23	43	105
PORT. DEF. MULTIPLAS	5	-	2	3
PORT. PROBL. DE CONDUTA	4	-	4	-
SUPERDOTADOS	-	-	-	-
NAO IDENTIFICADO	1	-	-	1
NAO INFORMADO	10	-	10	-
ESPIRITO SANTO	43	2	12	29
CEGOS	-	-	-	-
PARC. CEGOS	-	-	-	-
SURDOS	14	2	6	6
PARC. SURDOS	3	-	2	1
DEF. FISICOS	9	-	2	7
DEF. MENTAIS	17	-	2	15
PORT. DEF. MULTIPLAS	-	-	-	-
PORT. PROBL. DE CONDUTA	-	-	-	-
SUPERDOTADOS	-	-	-	-
NAO IDENTIFICADO	-	-	-	-
NAO INFORMADO	-	-	-	-

3.5 - MATRICULA INICIAL DE EXCEPCIONAIS NO PRE-ESCOLAR POR FAIXA ETARIA, SEGUNDO A UNIDADE DA FEDERACAO E TIPO DE EXCEPCIONALIDADE - 1987

(CONTINUA)

UNIDADE DA FEDERACAO/ TIPO DE EXCEPCIONALIDADE	MATRICULA INICIAL DE EXCEPCIONAIS NO PRE-ESCOLAR			
	TOTAL	FAIXA ETARIA		
		MENOS DE 4 ANOS	4 A 6 ANOS	MAIS DE 6 ANOS
RIO DE JANEIRO	334	22	119	193
CEGOS	1	-	1	-
PARC. CEGOS	-	-	-	-
SURDOS	118	15	58	45
PARC. SURDOS	7	2	5	-
DEF. FISICOS	13	2	5	6
DEF. MENTAIS	151	2	40	109
PORT. DEF. MULTIPLAS	34	1	8	25
PORT. PROBL. DE CONDUTA	2	-	1	1
SUPERDOTADOS	-	-	-	-
NAO IDENTIFICADO	1	-	1	-
NAO INFORMADO	7	-	-	7
SÃO PAULO	1884	58	348	1478
CEGOS	57	2	8	47
PARC. CEGOS	26	1	12	13
SURDOS	403	10	147	246
PARC. SURDOS	114	2	34	78
DEF. FISICOS	199	11	38	150
DEF. MENTAIS	1007	22	94	891
PORT. DEF. MULTIPLAS	47	10	6	31
PORT. PROBL. DE CONDUTA	-	-	-	-
SUPERDOTADOS	-	-	-	-
NAO IDENTIFICADO	-	-	-	-
NAO INFORMADO	31	-	9	22
PARANA	503	24	102	377
CEGOS	85	11	10	64
PARC. CEGOS	-	-	-	-
SURDOS	274	12	81	181
PARC. SURDOS	-	-	-	-
DEF. FISICOS	-	-	-	-
DEF. MENTAIS	131	-	10	121
PORT. DEF. MULTIPLAS	13	1	1	11
PORT. PROBL. DE CONDUTA	-	-	-	-
SUPERDOTADOS	-	-	-	-
NAO IDENTIFICADO	-	-	-	-
NAO INFORMADO	-	-	-	-

3.5 - MATRICULA INICIAL DE EXCEPCIONAIS NO PRE-ESCOLAR POR FAIXA ETARIA, SEGUNDO A UNIDADE DA FEDERACAO E TIPO DE EXCEPCIONALIDADE - 1987

(CONTINUA)

UNIDADE DA FEDERACAO/ TIPO DE EXCEPCIONALIDADE	MATRICULA INICIAL DE EXCEPCIONAIS NO PRE-ESCOLAR			
	TOTAL	FAIXA ETARIA		
		MENOS DE 4 ANOS	4 A 6 ANOS	MAIS DE 6 ANOS
SANTA CATARINA	459	26	142	291
CEGOS	5	-	3	2
PARC. CEGOS	3	-	3	-
SURDOS	146	15	94	37
PARC. SURDOS	23	5	18	-
DEF. FISICOS	1	-	-	1
DEF. MENTAIS	242	-	2	240
PORT. DEF. MULTIPLAS	-	-	-	-
PORT. PROBL. DE CONDUTA	-	-	-	-
SUPERDOTADOS	-	-	-	-
NAO IDENTIFICADO	39	6	22	11
NAO INFORMADO	-	-	-	-
RIO GRANDE DO SUL	769	17	80	672
CEGOS	5	-	-	5
PARC. CEGOS	11	4	4	3
SURDOS	97	10	21	66
PARC. SURDOS	43	3	12	28
DEF. FISICOS	2	-	2	-
DEF. MENTAIS	592	-	41	551
PORT. DEF. MULTIPLAS	19	-	-	19
PORT. PROBL. DE CONDUTA	-	-	-	-
SUPERDOTADOS	-	-	-	-
NAO IDENTIFICADO	-	-	-	-
NAO INFORMADO	-	-	-	-
MATO GROSSO DO SUL	80	1	50	29
CEGOS	-	-	-	-
PARC. CEGOS	-	-	-	-
SURDOS	21	-	12	9
PARC. SURDOS	2	-	2	-
DEF. FISICOS	3	-	-	3
DEF. MENTAIS	54	1	36	17
PORT. DEF. MULTIPLAS	-	-	-	-
PORT. PROBL. DE CONDUTA	-	-	-	-
SUPERDOTADOS	-	-	-	-
NAO IDENTIFICADO	-	-	-	-
NAO INFORMADO	-	-	-	-

3,5 - MATRICULA INICIAL DE EXCEPCIONAIS NO PRE-ESCOLAR POR FAIXA ETARIA, SEGUNDO A UNIDADE DA FEDERACAO E TIPO DE EXCEPCIONALIDADE - 1987

(CONCLUSÃO)

UNIDADE DA FEDERACAO/ TIPO DE EXCEPCIONALIDADE	MATRICULA INICIAL DE EXCEPCIONAIS NO PRE-ESCOLAR			
	TOTAL	FAIXA ETARIA		
		MENOS DE 4 ANOS	4 A 6 ANOS	MAIS DE 6 ANOS
MATO GROSSO	32	-	8	24
CEGOS	-	-	-	-
PARC. CEGOS	-	-	-	-
SURDOS	23	-	8	15
PARC. SURDOS	-	-	-	-
DEF. FISICOS	-	-	-	-
DEF. MENTAIS	9	-	-	9
PORT. DEF. MULTIPLAS	-	-	-	-
PORT. PROBL. DE CONDUTA	-	-	-	-
SUPERDOTADOS	-	-	-	-
NAO IDENTIFICADO	-	-	-	-
NAO INFORMADO	-	-	-	-
GOIAS	202	6	50	146
CEGOS	6	-	-	6
PARC. CEGOS	3	-	-	3
SURDOS	42	6	22	14
PARC. SURDOS	9	-	5	4
DEF. FISICOS	3	-	2	1
DEF. MENTAIS	109	-	18	91
PORT. DEF. MULTIPLAS	2	-	-	2
PORT. PROBL. DE CONDUTA	1	-	-	1
SUPERDOTADOS	-	-	-	-
NAO IDENTIFICADO	1	-	-	1
NAO INFORMADO	26	-	3	23
DISTRITO FEDERAL	187	-	35	152
CEGOS	-	-	-	-
PARC. CEGOS	-	-	-	-
SURDOS	65	-	27	38
PARC. SURDOS	13	-	7	6
DEF. FISICOS	-	-	-	-
DEF. MENTAIS	106	-	1	105
PORT. DEF. MULTIPLAS	3	-	-	3
PORT. PROBL. DE CONDUTA	-	-	-	-
SUPERDOTADOS	-	-	-	-
NAO IDENTIFICADO	-	-	-	-
NAO INFORMADO	-	-	-	-

FONTE: MEC/SG/SEPLAN/SERVICO DE ESTATISTICA DA EDUCACAO E CULTURA.

3.5.A - TAXA DE MATRICULA NA EDUCACAO PRE-ESCOLAR POR TIPO DE EXCEPCIONALIDADE,
SEGUNDO A REGIAO E UNIDADE DA FEDERACAO - 1987

(CONTINUA)

REGIAO/ UNIDADE DA FEDERACAO	TAXA DE MATRICULA NO PRE-ESCOLAR POR TIPO DE EXCEPCIONALIDADE (%)							
	DEFICIENTE DA VISAO	DEFICIENTE DA AUDICAO	DEFICIENTE FISICO	DEFICIENTE MENTAL	PORT.DEFIC. MULTIPLA	PORT.PROB. CONDUTA	SUPER- DOTADO	NAO IDEN- TIFICADO
BRASIL	4.17	33.21	4.59	53.55	2.35	1.10	-	1.02
REGIAO NORTE	5.17	33.86	0.47	58.93	1.25	0.31	-	-
RONDONIA	-	33.33	-	66.67	-	-	-	-
AMAZONAS	0.86	12.93	-	84.48	-	1.72	-	-
PARA	5.63	37.02	0.60	55.13	1.61	-	-	-
AMAPA	21.05	78.95	-	-	-	-	-	-
REGIAO NORDESTE	1.70	41.33	6.19	37.46	1.55	8.82	-	2.94
MARANHAO	3.31	26.45	6.61	58.68	0.41	0.83	-	3.72
CEARA	-	40.00	28.57	31.43	-	-	-	-
RIO GRANDE DO NORTE	3.23	33.87	9.68	-	14.52	38.71	-	-
PERNAMBUCO	0.74	52.21	5.88	36.76	-	4.41	-	-
ALAGOAS	-	100.00	-	-	-	-	-	-
SERGIPE	-	100.00	-	-	-	-	-	-
BAHIA	-	35.09	-	34.21	-	21.93	-	8.77
REGIAO SUDESTE	3.52	29.93	8.92	53.86	3.44	0.24	-	0.08
MINAS GERAIS	1.45	32.25	0.72	61.96	1.81	1.45	-	0.36
ESPIRITO SANTO	-	39.53	20.93	39.53	-	-	-	-
RIO DE JANEIRO	0.31	38.23	3.98	46.18	10.40	0.61	-	0.31
SAO PAULO	4.48	27.90	10.74	54.34	2.54	-	-	-

3.5.A - TAXA DE MATRICULA NA EDUCACAO PRE-ESCOLAR POR TIPO DE EXCEPCIONALIDADE,
SEGUNDO A REGIAO E UNIDADE DA FEDERACAO - 1987

(CONCLUSAO)

REGIAO/ UNIDADE DA FEDERACAO	TAXA DE MATRICULA NO PRE-ESCOLAR POR TIPO DE EXCEPCIONALIDADE (%)							
	! DEFICIENTE! ! DA VISAO	! DEFICIENTE! ! DA AUDICAO	! DEFICIENTE! ! FISICO	! DEFICIENTE! ! MENTAL	! PORT. DEFIC. ! MULTIPLA	! PORT. PROB. ! CONDUCTA	SUPER- DOTADO	! NAO IDEN- ! TIFICADO
REGIAO SUL	6.30	33.68	0.17	55.75	1.85	-	-	2.25
PARANA	16.90	54.47	-	26.04	2.58	-	-	-
SANTA CATARINA	1.74	36.82	0.22	52.72	-	-	-	8.50
RIO GRANDE DO SUL	2.08	18.21	0.26	76.98	2.47	-	-	-
REGIAO CENTRO-OESTE	1.89	36.84	1.26	58.53	1.05	0.21	-	0.21
MATO GROSSO DO SUL	-	28.75	3.75	67.50	-	-	-	-
MATO GROSSO	-	71.88	-	28.13	-	-	-	-
GOIAS	5.11	28.98	1.70	61.93	1.14	0.57	-	0.57
DISTRITO FEDERAL	-	41.71	-	56.68	1.60	-	-	-

FONTE : MEC/SG/SEPLAN/SERVICO DE ESTATISTICA DA EDUCACAO E CULTURA.

NOTA : NAO INCLUI A MATRICULA DE ALUNOS COM TIPO DE EXCEPCIONALIDADE NAO INFORMADO.

3.6 - MATRICULA INICIAL DE EXCEPCIONAIS NO 1.GRAU POR FAIXA ETARIA, SEGUNDO A UNIDADE DA FEDERAÇÃO E TIPO DE EXCEPCIONALIDADE - 1987

(CONTINUA)

UNIDADE DA FEDERACAO / TIPO DE EXCEPCIONALIDADE	TOTAL	MATRICULA INICIAL DE EXCEPCIONAIS NO 1. GRAU				
		FAIXA ETARIA				
		MENOS DE 7 ANOS	7 A 10 ANOS	11 A 14 ANOS	15 A 18 ANOS	MAIS DE 18 ANOS
B R A S I L	68913	898	33618	26990	6051	1356
CEGOS	921	44	311	289	112	165
PARCIALMENTE CEGOS	1274	24	514	461	179	96
SURDOS	5934	287	1925	2273	1149	300
PARCIALMENTE SURDOS	1212	38	419	438	227	90
DEFICIENTES FISICOS	3805	81	1547	1680	429	68
DEFICIENTES MENTAIS	49826	325	26055	19542	3351	553
PORTADORES DE DEFICIENCIAS MULTIPLAS	1585	27	832	545	122	59
PORTADORES DE PROBLEMAS DE CONDUITA	1598	19	866	604	96	13
SUPERDOTADOS	100	1	43	53	3	-
NAO IDENTIFICADO	1000	24	525	391	53	7
NAO INFORMADO	1658	28	581	714	330	5
RONDONIA	776	5	451	295	25	-
CEGOS	33	-	21	12	-	-
PARCIALMENTE CEGOS	9	-	7	-	2	-
SURDOS	24	4	6	11	3	-
PARCIALMENTE SURDOS	9	-	2	5	2	-
DEFICIENTES FISICOS	-	-	-	-	-	-
DEFICIENTES MENTAIS	666	1	394	254	17	-
PORTADORES DE DEFICIENCIAS MULTIPLAS	1	-	-	-	1	-
PORTADORES DE PROBLEMAS DE CONDUITA	24	-	15	9	-	-
SUPERDOTADOS	10	-	6	4	-	-
NAO IDENTIFICADO	-	-	-	-	-	-
NAO INFORMADO	-	-	-	-	-	-
ACRE	722	10	342	323	45	2
CEGOS	20	-	14	6	-	-
PARCIALMENTE CEGOS	-	-	-	-	-	-
SURDOS	43	-	24	15	3	1
PARCIALMENTE SURDOS	42	-	10	20	12	-
DEFICIENTES FISICOS	68	-	25	39	4	-
DEFICIENTES MENTAIS	517	10	246	234	26	1
PORTADORES DE DEFICIENCIAS MULTIPLAS	-	-	-	-	-	-
PORTADORES DE PROBLEMAS DE CONDUITA	-	-	-	-	-	-
SUPERDOTADOS	-	-	-	-	-	-
NAO IDENTIFICADO	-	-	-	-	-	-
NAO INFORMADO	32	-	23	9	-	-

3.6 - MATRICULA INICIAL DE EXCEPCIONAIS NO 1.GRAU POR FAIXA ETARIA, SEGUNDO A UNIDADE DA FEDERACAO E TIPO DE EXCEPCIONALIDADE - 1987

(CONTINUA)

UNIDADE DA FEDERACAO / TIPO DE EXCEPCIONALIDADE	TOTAL	MATRICULA INICIAL DE EXCEPCIONAIS NO 1. GRAU				
		FAIXA ETARIA				
		MENOS DE 7 ANOS	7 A 10 ANOS	11 A 14 ANOS	15 A 18 ANOS	MAIS DE 18 ANOS
AMAZONAS	1239	7	517	475	168	72
CEGOS	12	-	1	2	5	4
PARCIALMENTE CEGOS	20	-	5	7	6	2
SURDOS	229	-	38	92	78	21
PARCIALMENTE SURDOS	-	-	-	-	-	-
DEFICIENTES FISICOS	-	-	-	-	-	-
DEFICIENTES MENTAIS	975	7	471	373	79	45
PORTADORES DE DEFICIENCIAS MULTIPLAS	-	-	-	-	-	-
PORTADORES DE PROBLEMAS DE CONDUTA	-	-	-	-	-	-
SUPERDOTADOS	-	-	-	-	-	-
NAO IDENTIFICADO	3	-	2	1	-	-
NAO INFORMADO	-	-	-	-	-	-
RORAIMA	127	-	82	45	-	-
CEGOS	-	-	-	-	-	-
PARCIALMENTE CEGOS	-	-	-	-	-	-
SURDOS	1	-	1	-	-	-
PARCIALMENTE SURDOS	-	-	-	-	-	-
DEFICIENTES FISICOS	-	-	-	-	-	-
DEFICIENTES MENTAIS	126	-	81	45	-	-
PORTADORES DE DEFICIENCIAS MULTIPLAS	-	-	-	-	-	-
PORTADORES DE PROBLEMAS DE CONDUTA	-	-	-	-	-	-
SUPERDOTADOS	-	-	-	-	-	-
NAO IDENTIFICADO	-	-	-	-	-	-
NAO INFORMADO	-	-	-	-	-	-
PARA	4036	28	1153	2117	655	83
CEGOS	45	2	11	14	7	11
PARCIALMENTE CEGOS	171	1	55	65	35	15
SURDOS	416	15	123	113	145	20
PARCIALMENTE SURDOS	62	3	29	17	9	4
DEFICIENTES FISICOS	717	2	212	393	101	9
DEFICIENTES MENTAIS	2547	5	694	1474	350	24
PORTADORES DE DEFICIENCIAS MULTIPLAS	13	-	5	4	4	-
PORTADORES DE PROBLEMAS DE CONDUTA	34	-	12	19	3	-
SUPERDOTADOS	1	-	-	1	-	-
NAO IDENTIFICADO	30	-	12	17	1	-
NAO INFORMADO	-	-	-	-	-	-

3.6 - MATRICULA INICIAL DE EXCEPCIONAIS NO 1.GRAU POR FAIXA ETARIA, SEGUNDO A UNIDADE DA FEDERACAO E TIPO DE EXCEPCIONALIDADE - 1987

(CONTINUA)

UNIDADE DA FEDERACAO / TIPO DE EXCEPCIONALIDADE	TOTAL	MATRICULA INICIAL DE EXCEPCIONAIS NO 1. GRAU				
		FAIXA ETARIA				
		MENOS DE 7 ANOS	7 A 10 ANOS	11 A 14 ANOS	15 A 18 ANOS	MAIS DE 18 ANOS
AMAPA	452	1	204	212	29	6
CEGOS	6	-	1	-	1	4
PARCIALMENTE CEGOS	28	-	11	12	5	-
SURDOS	18	-	7	7	4	-
PARCIALMENTE SURDOS	5	-	1	3	1	-
DEFICIENTES FISICOS	20	1	12	7	-	-
DEFICIENTES MENTAIS	374	-	172	182	18	2
PORTADORES DE DEFICIENCIAS MULTIPLAS	1	-	-	1	-	-
PORTADORES DE PROBLEMAS DE CONDUTA	-	-	-	-	-	-
SUPERDOTADOS	-	-	-	-	-	-
NAO IDENTIFICADO	-	-	-	-	-	-
NAO INFORMADO	-	-	-	-	-	-
MARANHAO	668	3	267	293	77	28
CEGOS	28	-	10	12	-	6
PARCIALMENTE CEGOS	38	1	10	24	2	1
SURDOS	116	-	51	31	33	1
PARCIALMENTE SURDOS	20	1	5	2	12	-
DEFICIENTES FISICOS	51	-	20	28	2	1
DEFICIENTES MENTAIS	360	1	142	175	26	16
PORTADORES DE DEFICIENCIAS MULTIPLAS	6	-	1	1	1	3
PORTADORES DE PROBLEMAS DE CONDUTA	22	-	17	5	-	-
SUPERDOTADOS	-	-	-	-	-	-
NAO IDENTIFICADO	4	-	1	3	-	-
NAO INFORMADO	23	-	10	12	1	-
PIAUI	292	-	65	151	63	13
CEGOS	8	-	1	3	3	1
PARCIALMENTE CEGOS	-	-	-	-	-	-
SURDOS	-	-	-	-	-	-
PARCIALMENTE SURDOS	-	-	-	-	-	-
DEFICIENTES FISICOS	-	-	-	-	-	-
DEFICIENTES MENTAIS	217	-	34	117	54	12
PORTADORES DE DEFICIENCIAS MULTIPLAS	21	-	4	14	3	-
PORTADORES DE PROBLEMAS DE CONDUTA	46	-	26	17	3	-
SUPERDOTADOS	-	-	-	-	-	-
NAO IDENTIFICADO	-	-	-	-	-	-
NAO INFORMADO	-	-	-	-	-	-

3.6 - MATRICULA INICIAL DE EXCEPCIONAIS NO 1.GRAU POR FAIXA ETARIA, SEGUNDO A UNIDADE DA FEDERACAO E TIPO DE EXCEPCIONALIDADE - 1987

(CONTINUA)

UNIDADE DA FEDERACAO / TIPO DE EXCEPCIONALIDADE	TOTAL	MATRICULA INICIAL DE EXCEPCIONAIS NO 1. GRAU				
		FAIXA ETARIA				
		MENOS DE 7 ANOS	7 A 10 ANOS	11 A 14 ANOS	15 A 18 ANOS	MAIS DE 18 ANOS
CEARA	672	19	274	278	79	22
CEGOS	-	-	-	-	-	-
PARCIALMENTE CEGOS	71	-	32	32	6	1
SURDOS	55	-	15	24	12	4
PARCIALMENTE SURDOS	-	-	-	-	-	-
DEFICIENTES FISICOS	137	7	38	47	31	14
DEFICIENTES MENTAIS	366	12	174	155	22	3
PORTADORES DE DEFICIENCIAS MULTIPLAS	-	-	-	-	-	-
PORTADORES DE PROBLEMAS DE CONDUTA	30	-	11	13	6	-
SUPERDOTADOS	-	-	-	-	-	-
NAO IDENTIFICADO	-	-	-	-	-	-
NAO INFORMADO	13	-	4	7	2	-
RIO GRANDE DO NORTE	1947	3	588	961	311	84
CEGOS	28	-	3	16	9	-
PARCIALMENTE CEGOS	12	-	2	9	-	1
SURDOS	77	1	19	35	17	5
PARCIALMENTE SURDOS	52	1	12	15	15	9
DEFICIENTES FISICOS	194	-	50	94	35	15
DEFICIENTES MENTAIS	1327	-	376	679	220	52
PORTADORES DE DEFICIENCIAS MULTIPLAS	176	1	78	85	10	2
PORTADORES DE PROBLEMAS DE CONDUTA	78	-	47	26	5	-
SUPERDOTADOS	-	-	-	-	-	-
NAO IDENTIFICADO	3	-	1	2	-	-
NAO INFORMADO	-	-	-	-	-	-
PARAIBA	886	2	288	501	92	3
CEGOS	-	-	-	-	-	-
PARCIALMENTE CEGOS	-	-	-	-	-	-
SURDOS	65	-	13	50	2	-
PARCIALMENTE SURDOS	-	-	-	-	-	-
DEFICIENTES FISICOS	-	-	-	-	-	-
DEFICIENTES MENTAIS	315	-	116	169	29	1
PORTADORES DE DEFICIENCIAS MULTIPLAS	36	1	18	14	3	-
PORTADORES DE PROBLEMAS DE CONDUTA	309	1	106	162	39	1
SUPERDOTADOS	-	-	-	-	-	-
NAO IDENTIFICADO	93	-	17	62	13	1
NAO INFORMADO	68	-	18	44	6	-

3.6 - MATRICULA INICIAL DE EXCEPCIONAIS NO 1.GRAU POR FAIXA ETARIA, SEGUNDO A UNIDADE DA FEDERACAO E TIPO DE EXCEPCIONALIDADE - 1987

(CONTINUA)

UNIDADE DA FEDERACAO / TIPO DE EXCEPCIONALIDADE	TOTAL	MATRICULA INICIAL DE EXCEPCIONAIS NO 1. GRAU				
		FAIXA ETARIA				
		MENOS DE 7 ANOS	7 A 10 ANOS	11 A 14 ANOS	15 A 18 ANOS	MAIS DE 18 ANOS
PERNAMBUCO	2197	18	495	1234	404	46
CEGOS	52	-	10	15	13	14
PARCIALMENTE CEGOS	46	-	21	17	4	4
SURDOS	287	16	111	99	52	9
PARCIALMENTE SURDOS	47	-	23	19	3	2
DEFICIENTES FISICOS	326	1	90	182	52	1
DEFICIENTES MENTAIS	1342	1	211	845	271	14
PORTADORES DE DEFICIENCIAS MULTIPLAS	-	-	-	-	-	-
PORTADORES DE PROBLEMAS DE CONDUTA	20	-	5	12	3	-
SUPERDOTADOS	-	-	-	-	-	-
NAO IDENTIFICADO	36	-	8	23	4	1
NAO INFORMADO	41	-	16	22	2	1
ALAGOAS	331	3	113	178	31	6
CEGOS	-	-	-	-	-	-
PARCIALMENTE CEGOS	-	-	-	-	-	-
SURDOS	44	1	9	18	11	5
PARCIALMENTE SURDOS	-	-	-	-	-	-
DEFICIENTES FISICOS	37	-	22	14	-	1
DEFICIENTES MENTAIS	250	2	82	146	20	-
PORTADORES DE DEFICIENCIAS MULTIPLAS	-	-	-	-	-	-
PORTADORES DE PROBLEMAS DE CONDUTA	-	-	-	-	-	-
SUPERDOTADOS	-	-	-	-	-	-
NAO IDENTIFICADO	-	-	-	-	-	-
NAO INFORMADO	-	-	-	-	-	-
SERGIPE	268	-	88	135	41	4
CEGOS	2	-	2	-	-	-
PARCIALMENTE CEGOS	-	-	-	-	-	-
SURDOS	29	-	10	17	1	1
PARCIALMENTE SURDOS	-	-	-	-	-	-
DEFICIENTES FISICOS	102	-	39	48	15	-
DEFICIENTES MENTAIS	119	-	36	64	18	1
PORTADORES DE DEFICIENCIAS MULTIPLAS	6	-	1	3	2	-
PORTADORES DE PROBLEMAS DE CONDUTA	2	-	-	2	-	-
SUPERDOTADOS	-	-	-	-	-	-
NAO IDENTIFICADO	8	-	-	1	5	2
NAO INFORMADO	-	-	-	-	-	-

3.6 - MATRICULA INICIAL DE EXCEPCIONAIS NO 1.GRAU POR FAIXA ETARIA, SEGUNDO A UNIDADE DA FEDERACAO E TIPO DE EXCEPCIONALIDADE - 1987

(CONTINUA)

UNIDADE DA FEDERACAO / TIPO DE EXCEPCIONALIDADE	TOTAL	MATRICULA INICIAL DE EXCEPCIONAIS NO 1. GRAU				
		FAIXA ETARIA				
		MENOS DE 7 ANOS	7 A 10 ANOS	11 A 14 ANOS	15 A 18 ANOS	MAIS DE 18 ANOS
BAHIA	1195	-	394	585	159	57
CEGOS	1	-	-	1	-	-
PARCIALMENTE CEGOS	2	-	1	1	-	-
SURDOS	118	-	27	56	26	9
PARCIALMENTE SURDOS	2	-	-	-	1	1
DEFICIENTES FISICOS	45	-	15	29	-	1
DEFICIENTES MENTAIS	852	-	273	412	127	40
PORTADORES DE DEFICIENCIAS MULTIPLAS	7	-	1	-	-	6
PORTADORES DE PROBLEMAS DE CONDUTA	85	-	51	33	1	-
SUPERDOTADOS	-	-	-	-	-	-
NAO IDENTIFICADO	48	-	21	24	3	-
NAO INFORMADO	35	-	5	29	1	-
MINAS GERAIS	12083	93	8948	2639	293	110
CEGOS	49	-	28	7	1	13
PARCIALMENTE CEGOS	203	8	126	48	12	9
SURDOS	403	16	144	120	79	44
PARCIALMENTE SURDOS	162	12	77	57	12	4
DEFICIENTES FISICOS	225	5	166	45	7	2
DEFICIENTES MENTAIS	9388	47	7274	1892	144	31
PORTADORES DE DEFICIENCIAS MULTIPLAS	665	-	464	176	22	3
PORTADORES DE PROBLEMAS DE CONDUTA	538	-	407	126	3	2
SUPERDOTADOS	1	-	-	1	-	-
NAO IDENTIFICADO	252	5	167	79	1	-
NAO INFORMADO	197	-	95	88	12	2
ESPIRITO SANTO	1657	60	1096	407	77	17
CEGOS	6	-	3	3	-	-
PARCIALMENTE CEGOS	11	-	2	4	1	4
SURDOS	103	10	45	33	13	2
PARCIALMENTE SURDOS	29	1	12	11	5	-
DEFICIENTES FISICOS	77	12	46	13	3	3
DEFICIENTES MENTAIS	1307	37	918	295	49	8
PORTADORES DE DEFICIENCIAS MULTIPLAS	27	-	15	9	3	-
PORTADORES DE PROBLEMAS DE CONDUTA	23	-	16	7	-	-
SUPERDOTADOS	10	-	6	4	-	-
NAO IDENTIFICADO	1	-	-	-	1	-
NAO INFORMADO	63	-	33	28	2	-

3.6 - MATRICULA INICIAL DE EXCEPCIONAIS NO 1.GRAU POR FAIXA ETARIA, SEGUNDO A UNIDADE DA FEDERAÇÃO E TIPO DE EXCEPCIONALIDADE - 1987

(CONTINUA)

UNIDADE DA FEDERACAO / TIPO DE EXCEPCIONALIDADE	TOTAL	MATRICULA INICIAL DE EXCEPCIONAIS NO 1. GRAU				
		FAIXA ETARIA				
		MENOS DE 7 ANOS	7 A 10 ANOS	11 A 14 ANOS	15 A 18 ANOS	MAIS DE 18 ANOS
RIO DE JANEIRO	4030	84	1397	1922	554	73
CEGOS	6	-	2	3	-	1
PARCIALMENTE CEGOS	24	2	7	11	3	1
SURDOS	700	29	261	291	112	7
PARCIALMENTE SURDOS	134	9	35	51	29	10
DEFICIENTES FISICOS	325	1	142	141	39	2
DEFICIENTES MENTAIS	2414	20	767	1251	333	43
PORTADORES DE DEFICIENCIAS MULTIPLAS	154	1	60	67	19	7
PORTADORES DE PROBLEMAS DE CONDUTA	136	17	53	53	11	2
SUPERDOTADOS	-	-	-	-	-	-
NAO IDENTIFICADO	114	5	60	44	5	-
NAO INFORMADO	23	-	10	10	3	-
SÃO PAULO	20990	301	9463	8656	2046	524
CEGOS	317	14	112	100	36	55
PARCIALMENTE CEGOS	433	9	159	150	75	40
SURDOS	1696	95	542	629	325	105
PARCIALMENTE SURDOS	386	4	119	123	93	47
DEFICIENTES FISICOS	1242	50	548	505	120	19
DEFICIENTES MENTAIS	15430	79	7507	6575	1053	216
PORTADORES DE DEFICIENCIAS MULTIPLAS	228	21	73	58	38	38
PORTADORES DE PROBLEMAS DE CONDUTA	56	-	26	30	-	-
SUPERDOTADOS	-	-	-	-	-	-
NAO IDENTIFICADO	47	1	16	23	5	2
NAO INFORMADO	1155	28	361	463	301	2
PARANA	3811	101	1480	1809	358	63
CEGOS	224	25	79	71	19	30
PARCIALMENTE CEGOS	-	-	-	-	-	-
SURDOS	671	69	195	273	107	27
PARCIALMENTE SURDOS	-	-	-	-	-	-
DEFICIENTES FISICOS	-	-	-	-	-	-
DEFICIENTES MENTAIS	2872	7	1194	1440	225	6
PORTADORES DE DEFICIENCIAS MULTIPLAS	44	-	12	25	7	-
PORTADORES DE PROBLEMAS DE CONDUTA	-	-	-	-	-	-
SUPERDOTADOS	-	-	-	-	-	-
NAO IDENTIFICADO	-	-	-	-	-	-
NAO INFORMADO	-	-	-	-	-	-

3.6 - MATRICULA INICIAL DE EXCEPCIONAIS NO 1. GRAU POR FAIXA ETARIA, SEGUNDO A UNIDADE DA FEDERACAO E TIPO DE EXCEPCIONALIDADE - 1987

(CONTINUA)

UNIDADE DA FEDERACAO / TIPO DE EXCEPCIONALIDADE	TOTAL	MATRICULA INICIAL DE EXCEPCIONAIS NO 1. GRAU				
		FAIXA ETARIA				
		MENOS DE 7 ANOS	7 A 10 ANOS	11 A 14 ANOS	15 A 18 ANOS	MAIS DE 18 ANOS
SANTA CATARINA	2203	22	1164	906	94	17
CEGOS	35	2	5	13	6	9
PARCIALMENTE CEGOS	59	1	26	28	3	1
SURDOS	228	6	85	97	33	7
PARCIALMENTE SURDOS	50	1	20	21	8	-
DEFICIENTES FISICOS	6	-	4	1	1	-
DEFICIENTES MENTAIS	1618	12	894	678	34	-
PORTADORES DE DEFICIENCIAS MULTIPLAS	-	-	-	-	-	-
PORTADORES DE PROBLEMAS DE CONDUITA	-	-	-	-	-	-
SUPERDOTADOS	-	-	-	-	-	-
NAO IDENTIFICADO	207	-	130	68	9	-
NAO INFORMADO	-	-	-	-	-	-
RIO GRANDE DO SUL	3693	65	2504	998	99	27
CEGOS	23	1	6	5	6	5
PARCIALMENTE CEGOS	68	-	25	25	8	10
SURDOS	225	10	78	105	27	5
PARCIALMENTE SURDOS	127	2	49	62	10	4
DEFICIENTES FISICOS	19	-	11	5	3	-
DEFICIENTES MENTAIS	3171	51	2296	779	42	3
PORTADORES DE DEFICIENCIAS MULTIPLAS	60	1	39	17	3	-
PORTADORES DE PROBLEMAS DE CONDUITA	-	-	-	-	-	-
SUPERDOTADOS	-	-	-	-	-	-
NAO IDENTIFICADO	-	-	-	-	-	-
NAO INFORMADO	-	-	-	-	-	-
MATO GROSSO DO SUL	1534	28	965	467	62	12
CEGOS	-	-	-	-	-	-
PARCIALMENTE CEGOS	17	-	9	7	1	-
SURDOS	110	11	43	32	19	5
PARCIALMENTE SURDOS	8	2	3	2	1	-
DEFICIENTES FISICOS	51	-	31	19	1	-
DEFICIENTES MENTAIS	1240	9	830	358	37	6
PORTADORES DE DEFICIENCIAS MULTIPLAS	39	-	16	21	2	-
PORTADORES DE PROBLEMAS DE CONDUITA	17	-	11	6	-	-
SUPERDOTADOS	-	-	-	-	-	-
NAO IDENTIFICADO	52	6	22	22	1	1
NAO INFORMADO	-	-	-	-	-	-

3.6 - MATRICULA INICIAL DE EXCEPCIONAIS NO 1.GRAU POR FAIXA ETARIA, SEGUNDO A UNIDADE DA FEDERACAO E TIPO DE EXCEPCIONALIDADE - 1987

(CONCLUSÃO)

UNIDADE DA FEDERACAO / TIPO DE EXCEPCIONALIDADE	TOTAL	MATRICULA INICIAL DE EXCEPCIONAIS NO 1. GRAU				
		FAIXA ETARIA				
		MENOS DE 7 ANOS	7 A 10 ANOS	11 A 14 ANOS	15 A 18 ANOS	MAIS DE 18 ANOS
MATO GROSSO	627	26	367	168	54	12
CEGOS	3	-	-	-	2	1
PARCIALMENTE CEGOS	16	1	9	2	4	-
SURDOS	70	1	21	28	17	3
PARCIALMENTE SURDOS	3	-	2	1	-	-
DEFICIENTES FISICOS	30	1	13	11	5	-
DEFICIENTES MENTAIS	379	16	235	100	20	8
PORTADORES DE DEFICIENCIAS MULTIPLAS	26	-	21	4	1	-
PORTADORES DE PROBLEMAS DE CONDUITA	32	1	21	10	-	-
SUPERDOTADOS	-	-	-	-	-	-
NAO IDENTIFICADO	68	6	45	12	5	-
NAO INFORMADO	-	-	-	-	-	-
GOIAS	1341	15	666	570	79	11
CEGOS	-	-	-	-	-	-
PARCIALMENTE CEGOS	11	1	5	4	1	-
SURDOS	74	3	34	29	8	-
PARCIALMENTE SURDOS	15	-	6	6	2	1
DEFICIENTES FISICOS	133	1	63	59	10	-
DEFICIENTES MENTAIS	866	8	465	357	34	2
PORTADORES DE DEFICIENCIAS MULTIPLAS	71	1	22	46	2	-
PORTADORES DE PROBLEMAS DE CONDUITA	130	-	42	58	22	8
SUPERDOTADOS	-	-	-	-	-	-
NAO IDENTIFICADO	33	1	23	9	-	-
NAO INFORMADO	8	-	6	2	-	-
DISTRITO FEDERAL	1136	4	247	665	156	64
CEGOS	23	-	2	6	4	11
PARCIALMENTE CEGOS	35	-	2	15	11	7
SURDOS	132	-	23	68	22	19
PARCIALMENTE SURDOS	59	2	14	23	12	8
DEFICIENTES FISICOS	-	-	-	-	-	-
DEFICIENTES MENTAIS	788	-	173	493	103	19
PORTADORES DE DEFICIENCIAS MULTIPLAS	4	1	2	-	1	-
PORTADORES DE PROBLEMAS DE CONDUITA	16	-	-	16	-	-
SUPERDOTADOS	78	1	31	43	3	-
NAO IDENTIFICADO	1	-	-	1	-	-
NAO INFORMADO	-	-	-	-	-	-

FONTE: MEC/SG/SEPLAN/SERVICO DE ESTATISTICA DA EDUCACAO E CULTURA.

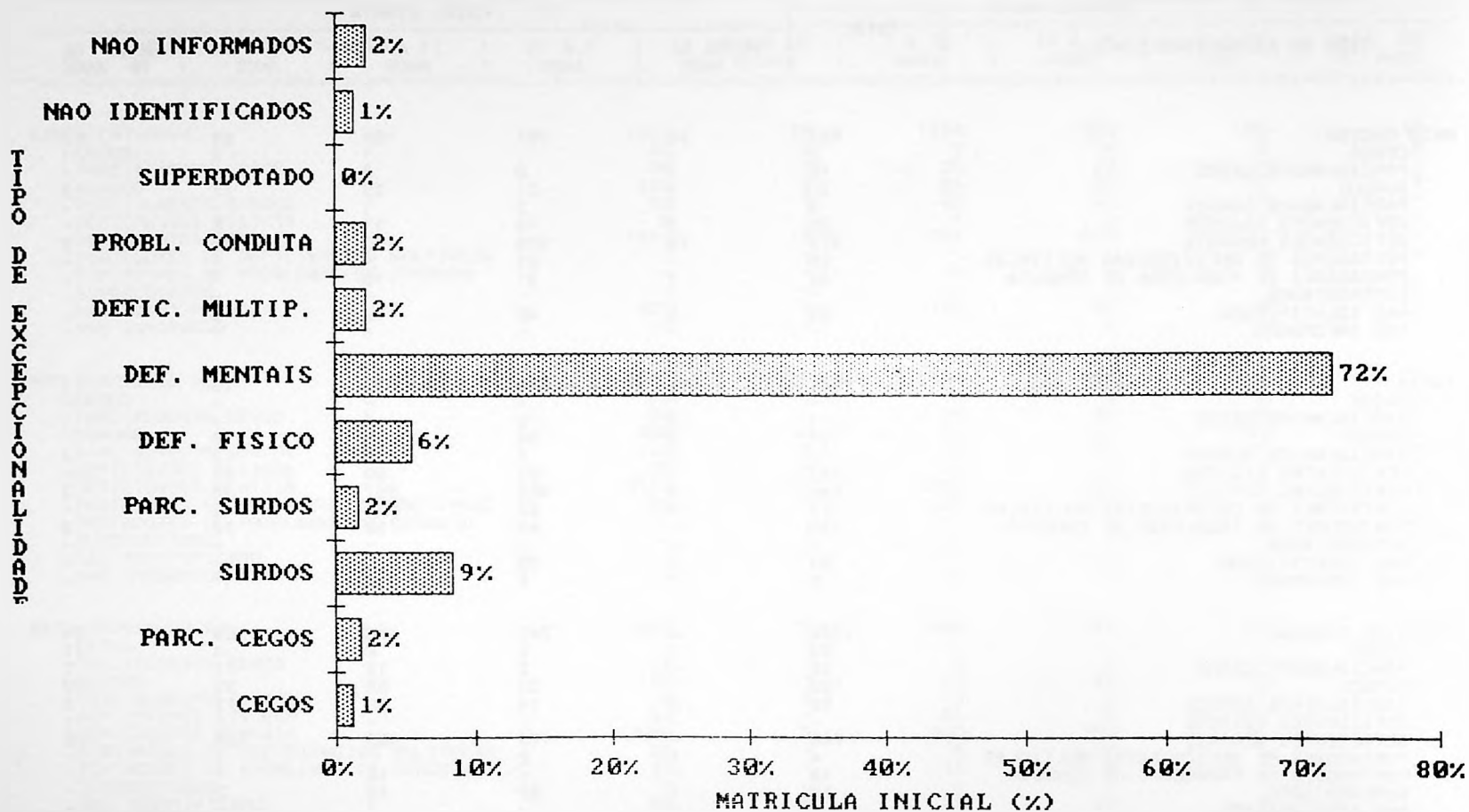

FONTE: MEC/SG/SEPLAN/SEEC

3.6.B - TAXA DE MATRICULA NO ENSINO DE 1. GRAU, POR TIPO DE EXCEPCIONALIDADE,
SEGUNDO A REGIAO E UNIDADE DA FEDERACAO - 1987

(CONTINUA)

REGIAO/ UNIDADE DA FEDERACAO	TAXA DE MATRICULA NO 1. GRAU POR TIPO DE EXCEPCIONALIDADE (%)							
	DEFICIENTE DA VISAO	DEFICIENTE DA AUDICAO	DEFICIENTE FISICO	DEFICIENTE MENTAL	PORT. DEFIC. MULTIPLA	PORT. PROB. CONDUTA	SUPER- DOTADO	INAO IDEN- TIFICADO
BRASIL	3.26	10.63	5.66	74.09	2.36	2.38	0.15	1.49
REGIAO NORTE	4.70	11.60	11.00	71.11	0.20	0.79	0.15	0.45
RONDONIA	5.41	4.25	-	85.82	0.13	3.09	1.29	-
ACRE	2.90	12.32	9.86	74.93	-	-	-	-
AMAZONAS	2.58	18.48	-	78.69	-	-	-	0.24
RORAIMA	-	0.79	-	99.21	-	-	-	-
PARA	5.35	11.84	17.77	63.11	0.32	0.84	0.02	0.74
AMAPA	7.52	5.09	4.42	82.74	0.22	-	-	-
REGIAO NORDESTE	3.48	11.02	10.78	62.20	3.04	7.15	-	2.32
MARANHAO	10.23	21.09	7.91	55.81	0.93	3.41	-	0.62
PIAUI	2.74	-	-	74.32	7.19	15.75	-	-
CEARA	10.77	8.35	20.79	55.54	-	4.55	-	-
RIO GRANDE DO NORTE	2.05	6.63	9.96	68.16	9.04	4.01	-	0.15
PARAIBA	-	7.95	-	38.51	4.40	37.78	-	11.37
PERNAMBUCO	4.55	15.49	15.12	62.24	-	0.93	-	1.67
ALAGOAS	-	13.29	11.18	75.53	-	-	-	-
SERGIPE	0.75	10.82	38.06	44.40	2.24	0.75	-	2.99
BAHIA	0.26	10.34	3.88	73.45	0.60	7.33	-	4.14

3.6.B - TAXA DE MATRICULA NO ENSINO DE 1. GRAU, POR TIPO DE EXCEPCIONALIDADE,
SEGUNDO A REGIAO E UNIDADE DA FEDERACAO - 1987

(CONCLUSAO)

REGIAO/ UNIDADE DA FEDERACAO	TAXA DE MATRICULA NO 1. GRAU POR TIPO DE EXCEPCIONALIDADE (%)							
	DEFICIENTE DA VISAO	DEFICIENTE DA AUDICAO	DEFICIENTE FISICO	DEFICIENTE MENTAL	PORT.DEFIC. MULTIPLA	PORT.PROB. CONDUTA	SUPER- DOTADO	NAO IDEN- TIFICADO
REGIAO SUDESTE	2.81	9.68	5.01	76.47	2.88	2.02	0.03	1.11
MINAS GERAIS	2.12	4.75	1.89	78.98	5.59	4.53	0.01	2.12
ESPIRITO SANTO	1.07	8.28	4.83	81.99	1.69	1.44	0.63	0.06
RIO DE JANEIRO	0.75	20.81	8.11	60.24	3.84	3.39	-	2.85
SAO PAULO	3.78	10.50	6.26	77.79	1.15	0.28	-	0.24
REGIAO SUL	4.21	13.40	0.26	78.92	1.07	-	-	2.13
PARANA	5.88	17.61	-	75.36	1.15	-	-	-
SANTA CATARINA	4.27	12.62	0.27	73.45	-	-	-	9.40
RIO GRANDE DO SUL	2.46	9.53	0.51	85.87	1.62	-	-	-
REGIAO CENTRO-OESTE	2.27	10.17	4.62	70.69	3.02	4.21	1.68	3.33
MATO GROSSO DO SUL	1.11	7.69	3.32	80.83	2.54	1.11	-	3.39
MATO GROSSO	3.03	11.64	4.78	60.45	4.15	5.10	-	10.85
GOIAS	0.83	6.68	9.98	64.97	5.33	9.75	-	2.48
DISTRITO FEDERAL	5.11	16.81	-	69.37	0.35	1.41	6.87	0.09

FONTE : MEC/SG/SEPLAN/SERVICO DE ESTATISTICA DA EDUCACAO E CULTURA.

NOTA : NAO INCLUI A MATRICULA DE ALUNOS COM TIPO DE EXCEPCIONALIDADE NAO INFORMADO.

3.7 - MATRICULA INICIAL DE EXCEPCIONAIS NO 2.GRAU POR FAIXA ETARIA, SEGUNDO A UNIDADE DA FEDERACAO E TIPO DE EXCEPCIONALIDADE - 1987

(CONTINUA)

UNIDADE DA FEDERACAO / TIPO DE EXCEPCIONALIDADE	MATRICULA INICIAL DE EXCEPCIONAIS NO 2. GRAU				
	FAIXA ETARIA				
	TOTAL	MENOS DE 15 ANOS	15 A 18 ANOS	19 A 21 ANOS	MAIS DE 21 ANOS
B R A S I L	121	8	23	44	46
CEGOS	34	-	4	15	15
PARCIALMENTE CEGOS	15	-	10	3	2
SURDOS	1	-	-	-	1
PARCIALMENTE SURDOS	23	-	1	22	-
DEFICIENTES FISICOS	2	-	-	1	1
PORTADORES DE DEFICIENCIAS MULTIPLAS	-	-	-	-	-
PORTADORES DE PROBLEMAS DE CONDUTA	-	-	-	-	-
SUPERDOTADOS	-	-	-	-	-
NAO INDENTIFICADO	-	-	-	-	-
NAO INFORMADO	46	8	8	3	27
RONDONIA	-	-	-	-	-
CEGOS	-	-	-	-	-
PARCIALMENTE CEGOS	-	-	-	-	-
SURDOS	-	-	-	-	-
PARCIALMENTE SURDOS	-	-	-	-	-
DEFICIENTES FISICOS	-	-	-	-	-
PORTADORES DE DEFICIENCIAS MULTIPLAS	-	-	-	-	-
PORTADORES DE PROBLEMAS DE CONDUTA	-	-	-	-	-
SUPERDOTADOS	-	-	-	-	-
NAO INDENTIFICADO	-	-	-	-	-
NAO INFORMADO	-	-	-	-	-
ACRE	-	-	-	-	-
CEGOS	-	-	-	-	-
PARCIALMENTE CEGOS	-	-	-	-	-
SURDOS	-	-	-	-	-
PARCIALMENTE SURDOS	-	-	-	-	-
DEFICIENTES FISICOS	-	-	-	-	-
PORTADORES DE DEFICIENCIAS MULTIPLAS	-	-	-	-	-
PORTADORES DE PROBLEMAS DE CONDUTA	-	-	-	-	-
SUPERDOTADOS	-	-	-	-	-
NAO INDENTIFICADO	-	-	-	-	-
NAO INFORMADO	-	-	-	-	-

3.7 - MATRICULA INICIAL DE EXCEPCIONAIS NO 2.GRAU POR FAIXA ETARIA, SEGUNDO A UNIDADE DA FEDERACAO E TIPO DE EXCEPCIONALIDADE - 1987

(CONTINUA)

UNIDADE DA FEDERACAO / TIPO DE EXCEPCIONALIDADE	MATRICULA INICIAL DE EXCEPCIONAIS NO 2. GRAU				
	FAIXA ETARIA				
	TOTAL	MENOS DE 15 ANOS	15 A 18 ANOS	19 A 21 ANOS	MAIS DE 21 ANOS
AMAZONAS	1	-	-	-	1
CEGOS	1	-	-	-	1
PARCIALMENTE CEGOS	-	-	-	-	-
SURDOS	-	-	-	-	-
PARCIALMENTE SURDOS	-	-	-	-	-
DEFICIENTES FISICOS	-	-	-	-	-
PORTADORES DE DEFICIENCIAS MULTIPLAS	-	-	-	-	-
PORTADORES DE PROBLEMAS DE CONDUTA	-	-	-	-	-
SUPERDOTADOS	-	-	-	-	-
NAO INDENTIFICADO	-	-	-	-	-
NAO INFORMADO	-	-	-	-	-
RORAIMA	-	-	-	-	-
CEGOS	-	-	-	-	-
PARCIALMENTE CEGOS	-	-	-	-	-
SURDOS	-	-	-	-	-
PARCIALMENTE SURDOS	-	-	-	-	-
DEFICIENTES FISICOS	-	-	-	-	-
PORTADORES DE DEFICIENCIAS MULTIPLAS	-	-	-	-	-
PORTADORES DE PROBLEMAS DE CONDUTA	-	-	-	-	-
SUPERDOTADOS	-	-	-	-	-
NAO INDENTIFICADO	-	-	-	-	-
NAO INFORMADO	-	-	-	-	-
PARA	23	-	-	23	-
CEGOS	-	-	-	-	-
PARCIALMENTE CEGOS	1	-	-	1	-
SURDOS	-	-	-	-	-
PARCIALMENTE SURDOS	22	-	-	22	-
DEFICIENTES FISICOS	-	-	-	-	-
PORTADORES DE DEFICIENCIAS MULTIPLAS	-	-	-	-	-
PORTADORES DE PROBLEMAS DE CONDUTA	-	-	-	-	-
SUPERDOTADOS	-	-	-	-	-
NAO INDENTIFICADO	-	-	-	-	-
NAO INFORMADO	-	-	-	-	-

3.7 - MATRICULA INICIAL DE EXCEPCIONAIS NO 2.GRAU POR FAIXA ETARIA, SEGUNDO A UNIDADE DA FEDERACAO E TIPO DE EXCEPCIONALIDADE - 1987

(CONTINUA)

UNIDADE DA FEDERACAO / TIPO DE EXCEPCIONALIDADE	MATRICULA INICIAL DE EXCEPCIONAIS NO 2. GRAU				
	FAIXA ETARIA				
	TOTAL	MENOS DE 15 ANOS	15 A 18 ANOS	19 A 21 ANOS	MAIS DE 21 ANOS
AMAPA	1	-	1	-	-
CEGOS	1	-	1	-	-
PARCIALMENTE CEGOS	-	-	-	-	-
SURDOS	-	-	-	-	-
PARCIALMENTE SURDOS	-	-	-	-	-
DEFICIENTES FISICOS	-	-	-	-	-
PORTADORES DE DEFICIENCIAS MULTIPLAS	-	-	-	-	-
PORTADORES DE PROBLEMAS DE CONDUTA	-	-	-	-	-
SUPERDOTADOS	-	-	-	-	-
NAO INDENTIFICADO	-	-	-	-	-
NAO INFORMADO	-	-	-	-	-
MARANHÃO	2	-	-	2	-
CEGOS	2	-	-	2	-
PARCIALMENTE CEGOS	-	-	-	-	-
SURDOS	-	-	-	-	-
PARCIALMENTE SURDOS	-	-	-	-	-
DEFICIENTES FISICOS	-	-	-	-	-
PORTADORES DE DEFICIENCIAS MULTIPLAS	-	-	-	-	-
PORTADORES DE PROBLEMAS DE CONDUTA	-	-	-	-	-
SUPERDOTADOS	-	-	-	-	-
NAO INDENTIFICADO	-	-	-	-	-
NAO INFORMADO	-	-	-	-	-
PIAUI	-	-	-	-	-
CEGOS	-	-	-	-	-
PARCIALMENTE CEGOS	-	-	-	-	-
SURDOS	-	-	-	-	-
PARCIALMENTE SURDOS	-	-	-	-	-
DEFICIENTES FISICOS	-	-	-	-	-
PORTADORES DE DEFICIENCIAS MULTIPLAS	-	-	-	-	-
PORTADORES DE PROBLEMAS DE CONDUTA	-	-	-	-	-
SUPERDOTADOS	-	-	-	-	-
NAO INDENTIFICADO	-	-	-	-	-
NAO INFORMADO	-	-	-	-	-

3.7 - MATRICULA INICIAL DE EXCEPCIONAIS NO 2.GRAU POR FAIXA ETARIA, SEGUNDO A UNIDADE DA FEDERACAO E TIPO DE EXCEPCIONALIDADE - 1987

(CONTINUA)

UNIDADE DA FEDERACAO / TIPO DE EXCEPCIONALIDADE	MATRICULA INICIAL DE EXCEPCIONAIS NO 2. GRAU				
	FAIXA ETARIA				
	TOTAL	MENOS DE 15 ANOS	15 A 18 ANOS	19 A 21 ANOS	MAIS DE 21 ANOS
CEARA	-	-	-	-	-
CEGOS	-	-	-	-	-
PARCIALMENTE CEGOS	-	-	-	-	-
SURDOS	-	-	-	-	-
PARCIALMENTE SURDOS	-	-	-	-	-
DEFICIENTES FISICOS	-	-	-	-	-
PORTADORES DE DEFICIENCIAS MULTIPLAS	-	-	-	-	-
PORTADORES DE PROBLEMAS DE CONDUTA	-	-	-	-	-
SUPERDOTADOS	-	-	-	-	-
NAO IDENTIFICADO	-	-	-	-	-
NAO INFORMADO	-	-	-	-	-
RIO GRANDE DO NORTE	-	-	-	-	-
CEGOS	-	-	-	-	-
PARCIALMENTE CEGOS	-	-	-	-	-
SURDOS	-	-	-	-	-
PARCIALMENTE SURDOS	-	-	-	-	-
DEFICIENTES FISICOS	-	-	-	-	-
PORTADORES DE DEFICIENCIAS MULTIPLAS	-	-	-	-	-
PORTADORES DE PROBLEMAS DE CONDUTA	-	-	-	-	-
SUPERDOTADOS	-	-	-	-	-
NAO IDENTIFICADO	-	-	-	-	-
NAO INFORMADO	-	-	-	-	-
PARAIBA	-	-	-	-	-
CEGOS	-	-	-	-	-
PARCIALMENTE CEGOS	-	-	-	-	-
SURDOS	-	-	-	-	-
PARCIALMENTE SURDOS	-	-	-	-	-
DEFICIENTES FISICOS	-	-	-	-	-
PORTADORES DE DEFICIENCIAS MULTIPLAS	-	-	-	-	-
PORTADORES DE PROBLEMAS DE CONDUTA	-	-	-	-	-
SUPERDOTADOS	-	-	-	-	-
NAO IDENTIFICADO	-	-	-	-	-
NAO INFORMADO	-	-	-	-	-

3.7 - MATRICULA INICIAL DE EXCEPCIONAIS NO 2.GRAU POR FAIXA ETARIA, SEGUNDO A UNIDADE DA FEDERACAO E TIPO DE EXCEPCIONALIDADE - 1987

(CONTINUA)

UNIDADE DA FEDERACAO / TIPO DE EXCEPCIONALIDADE	MATRICULA INICIAL DE EXCEPCIONAIS NO 2. GRAU				
	FAIXA ETARIA				
	TOTAL	MENOS DE 15 ANOS	15 A 18 ANOS	19 A 21 ANOS	MAIS DE 21 ANOS
PERNAMBUCO	1	-	-	-	1
CEGOS	-	-	-	-	-
PARCIALMENTE CEGOS	-	-	-	-	-
SURDOS	1	-	-	-	1
PARCIALMENTE SURDOS	-	-	-	-	-
DEFICIENTES FISICOS	-	-	-	-	-
PORTADORES DE DEFICIENCIAS MULTIPLAS	-	-	-	-	-
PORTADORES DE PROBLEMAS DE CONDUTA	-	-	-	-	-
SUPERDOTADOS	-	-	-	-	-
NAO INDENTIFICADO	-	-	-	-	-
NAO INFORMADO	-	-	-	-	-
ALAGOAS	-	-	-	-	-
CEGOS	-	-	-	-	-
PARCIALMENTE CEGOS	-	-	-	-	-
SURDOS	-	-	-	-	-
PARCIALMENTE SURDOS	-	-	-	-	-
DEFICIENTES FISICOS	-	-	-	-	-
PORTADORES DE DEFICIENCIAS MULTIPLAS	-	-	-	-	-
PORTADORES DE PROBLEMAS DE CONDUTA	-	-	-	-	-
SUPERDOTADOS	-	-	-	-	-
NAO INDENTIFICADO	-	-	-	-	-
NAO INFORMADO	-	-	-	-	-
SERGIPE	-	-	-	-	-
CEGOS	-	-	-	-	-
PARCIALMENTE CEGOS	-	-	-	-	-
SURDOS	-	-	-	-	-
PARCIALMENTE SURDOS	-	-	-	-	-
DEFICIENTES FISICOS	-	-	-	-	-
PORTADORES DE DEFICIENCIAS MULTIPLAS	-	-	-	-	-
PORTADORES DE PROBLEMAS DE CONDUTA	-	-	-	-	-
SUPERDOTADOS	-	-	-	-	-
NAO INDENTIFICADO	-	-	-	-	-
NAO INFORMADO	-	-	-	-	-

3.7 - MATRICULA INICIAL DE EXCEPCIONAIS NO 2.GRAU POR FAIXA ETARIA, SEGUNDO A UNIDADE DA FEDERACAO E TIPO DE EXCEPCIONALIDADE - 1987

(CONTINUA)

UNIDADE DA FEDERACAO / TIPO DE EXCEPCIONALIDADE	MATRICULA INICIAL DE EXCEPCIONAIS NO 2. GRAU				
	FAIXA ETARIA				
	TOTAL	MENOS DE 15 ANOS	15 A 18 ANOS	19 A 21 ANOS	MAIS DE 21 ANOS
BAHIA	-	-	-	-	-
CEGOS	-	-	-	-	-
PARCIALMENTE CEGOS	-	-	-	-	-
SURDOS	-	-	-	-	-
PARCIALMENTE SURDOS	-	-	-	-	-
DEFICIENTES FISICOS	-	-	-	-	-
PORTADORES DE DEFICIENCIAS MULTIPLAS	-	-	-	-	-
PORTADORES DE PROBLEMAS DE CONDUTA	-	-	-	-	-
SUPERDOTADOS	-	-	-	-	-
NAO INDENTIFICADO	-	-	-	-	-
NAO INFORMADO	-	-	-	-	-
MINAS GERAIS	46	8	8	3	27
CEGOS	-	-	-	-	-
PARCIALMENTE CEGOS	-	-	-	-	-
SURDOS	-	-	-	-	-
PARCIALMENTE SURDOS	-	-	-	-	-
DEFICIENTES FISICOS	-	-	-	-	-
PORTADORES DE DEFICIENCIAS MULTIPLAS	-	-	-	-	-
PORTADORES DE PROBLEMAS DE CONDUTA	-	-	-	-	-
SUPERDOTADOS	-	-	-	-	-
NAO INDENTIFICADO	-	-	-	-	-
NAO INFORMADO	46	8	8	3	27
ESPIRITO SANTO	-	-	-	-	-
CEGOS	-	-	-	-	-
PARCIALMENTE CEGOS	-	-	-	-	-
SURDOS	-	-	-	-	-
PARCIALMENTE SURDOS	-	-	-	-	-
DEFICIENTES FISICOS	-	-	-	-	-
PORTADORES DE DEFICIENCIAS MULTIPLAS	-	-	-	-	-
PORTADORES DE PROBLEMAS DE CONDUTA	-	-	-	-	-
SUPERDOTADOS	-	-	-	-	-
NAO INDENTIFICADO	-	-	-	-	-
NAO INFORMADO	-	-	-	-	-

3.7 - MATRICULA INICIAL DE EXCEPCIONAIS NO 2.GRAU POR FAIXA ETARIA, SEGUNDO A UNIDADE DA FEDERACAO E TIPO DE EXCEPCIONALIDADE - 1987

(CONTINUA)

UNIDADE DA FEDERACAO / TIPO DE EXCEPCIONALIDADE	MATRICULA INICIAL DE EXCEPCIONAIS NO 2. GRAU				
	FAIXA ETARIA				
	TOTAL	MENOS DE 15 ANOS	15 A 18 ANOS	19 A 21 ANOS	MAIS DE 21 ANOS
RIO DE JANEIRO	7	-	3	2	2
CEGOS	4	-	1	1	2
PARCIALMENTE CEGOS	1	-	1	-	-
SURDOS	-	-	-	-	-
PARCIALMENTE SURDOS	1	-	1	-	-
DEFICIENTES FISICOS	1	-	-	1	-
PORTADORES DE DEFICIENCIAS MULTIPLAS	-	-	-	-	-
PORTADORES DE PROBLEMAS DE CONDUTA	-	-	-	-	-
SUPERDOTADOS	-	-	-	-	-
NAO INDENTIFICADO	-	-	-	-	-
NAO INFORMADO	-	-	-	-	-
SÃO PAULO	25	-	8	12	5
CEGOS	14	-	1	10	3
PARCIALMENTE CEGOS	11	-	7	2	2
SURDOS	-	-	-	-	-
PARCIALMENTE SURDOS	-	-	-	-	-
DEFICIENTES FISICOS	-	-	-	-	-
PORTADORES DE DEFICIENCIAS MULTIPLAS	-	-	-	-	-
PORTADORES DE PROBLEMAS DE CONDUTA	-	-	-	-	-
SUPERDOTADOS	-	-	-	-	-
NAO INDENTIFICADO	-	-	-	-	-
NAO INFORMADO	-	-	-	-	-
PARANA	-	-	-	-	-
CEGOS	-	-	-	-	-
PARCIALMENTE CEGOS	-	-	-	-	-
SURDOS	-	-	-	-	-
PARCIALMENTE SURDOS	-	-	-	-	-
DEFICIENTES FISICOS	-	-	-	-	-
PORTADORES DE DEFICIENCIAS MULTIPLAS	-	-	-	-	-
PORTADORES DE PROBLEMAS DE CONDUTA	-	-	-	-	-
SUPERDOTADOS	-	-	-	-	-
NAO INDENTIFICADO	-	-	-	-	-
NAO INFORMADO	-	-	-	-	-

3.7 - MATRICULA INICIAL DE EXCEPCIONAIS NO 2.GRAU POR FAIXA ETARIA, SEGUNDO A UNIDADE DA FEDERACAO E TIPO DE EXCEPCIONALIDADE - 1987

(CONTINUA)

UNIDADE DA FEDERACAO /	MATRICULA INICIAL DE EXCEPCIONAIS NO 2. GRAU				
	FAIXA ETARIA				
TIPO DE EXCEPCIONALIDADE	TOTAL	MENOS DE 15 ANOS	15 A 18 ANOS	19 A 21 ANOS	MAIS DE 21 ANOS
SANTA CATARINA	-	-	-	-	-
CEGOS	-	-	-	-	-
PARCIALMENTE CEGOS	-	-	-	-	-
SURDOS	-	-	-	-	-
PARCIALMENTE SURDOS	-	-	-	-	-
DEFICIENTES FISICOS	-	-	-	-	-
PORTADORES DE DEFICIENCIAS MULTIPLAS	-	-	-	-	-
PORTADORES DE PROBLEMAS DE CONDUTA	-	-	-	-	-
SUPERDOTADOS	-	-	-	-	-
NAO IDENTIFICADO	-	-	-	-	-
NAO INFORMADO	-	-	-	-	-
RIO GRANDE DO SUL	9	-	2	2	5
CEGOS	6	-	-	2	4
PARCIALMENTE CEGOS	2	-	2	-	-
SURDOS	-	-	-	-	-
PARCIALMENTE SURDOS	-	-	-	-	-
DEFICIENTES FISICOS	1	-	-	-	1
PORTADORES DE DEFICIENCIAS MULTIPLAS	-	-	-	-	-
PORTADORES DE PROBLEMAS DE CONDUTA	-	-	-	-	-
SUPERDOTADOS	-	-	-	-	-
NAO IDENTIFICADO	-	-	-	-	-
NAO INFORMADO	-	-	-	-	-
MATO GROSSO DO SUL	-	-	-	-	-
CEGOS	-	-	-	-	-
PARCIALMENTE CEGOS	-	-	-	-	-
SURDOS	-	-	-	-	-
PARCIALMENTE SURDOS	-	-	-	-	-
DEFICIENTES FISICOS	-	-	-	-	-
PORTADORES DE DEFICIENCIAS MULTIPLAS	-	-	-	-	-
PORTADORES DE PROBLEMAS DE CONDUTA	-	-	-	-	-
SUPERDOTADOS	-	-	-	-	-
NAO IDENTIFICADO	-	-	-	-	-
NAO INFORMADO	-	-	-	-	-

3.7 - MATRICULA INICIAL DE EXCEPCIONAIS NO 2.GRAU POR FAIXA ETARIA, SEGUNDO A UNIDADE DA FEDERACAO E TIPO DE EXCEPCIONALIDADE - 1987

(CONCLUSÃO)

UNIDADE DA FEDERACAO / TIPO DE EXCEPCIONALIDADE	MATRICULA INICIAL DE EXCEPCIONAIS NO 2. GRAU				
	FAIXA ETARIA				
	TOTAL	MENOS DE 15 ANOS	15 A 18 ANOS	19 A 21 ANOS	MAIS DE 21 ANOS
MATO GROSSO	-	-	-	-	-
CEGOS	-	-	-	-	-
PARCIALMENTE CEGOS	-	-	-	-	-
SURDOS	-	-	-	-	-
PARCIALMENTE SURDOS	-	-	-	-	-
DEFICIENTES FISICOS	-	-	-	-	-
PORTADORES DE DEFICIENCIAS MULTIPLAS	-	-	-	-	-
PORTADORES DE PROBLEMAS DE CONDUTA	-	-	-	-	-
SUPERDOTADOS	-	-	-	-	-
NAO INDENTIFICADO	-	-	-	-	-
NAO INFORMADO	-	-	-	-	-
GOIAS	-	-	-	-	-
CEGOS	-	-	-	-	-
PARCIALMENTE CEGOS	-	-	-	-	-
SURDOS	-	-	-	-	-
PARCIALMENTE SURDOS	-	-	-	-	-
DEFICIENTES FISICOS	-	-	-	-	-
PORTADORES DE DEFICIENCIAS MULTIPLAS	-	-	-	-	-
PORTADORES DE PROBLEMAS DE CONDUTA	-	-	-	-	-
SUPERDOTADOS	-	-	-	-	-
NAO INDENTIFICADO	-	-	-	-	-
NAO INFORMADO	-	-	-	-	-
DISTRITO FEDERAL	6	-	1	-	5
CEGOS	6	-	1	-	5
PARCIALMENTE CEGOS	-	-	-	-	-
SURDOS	-	-	-	-	-
PARCIALMENTE SURDOS	-	-	-	-	-
DEFICIENTES FISICOS	-	-	-	-	-
PORTADORES DE DEFICIENCIAS MULTIPLAS	-	-	-	-	-
PORTADORES DE PROBLEMAS DE CONDUTA	-	-	-	-	-
SUPERDOTADOS	-	-	-	-	-
NAO INDENTIFICADO	-	-	-	-	-
NAO INFORMADO	-	-	-	-	-

FONTE: MEC/SG/SEPLAN/SERVICO DE ESTATISTICA DA EDUCACAO E CULTURA.

3.7.A - TAXA DE MATRICULA NO ENSINO DE 2. GRAU, POR TIPO DE EXCEPCIONALIDADE,
SEGUNDO A REGIAO E UNIDADE DA FEDERACAO - 1987

REGIAO/ UNIDADE DA FEDERACAO	TAXA DE MATRICULA NO 2. GRAU POR TIPO DE EXCEPCIONALIDADE (%)						
	DEFICIENTE DA VISAO	DEFICIENTE DA AUDICAO	DEFICIENTE FISICO	PORT.DEFIC. MULTIPLA	PORT.PROB. CONDUCTA	SUPER- DOTADO	NAO IDEN- TIFICADO
BRASIL	65.33	32.00	2.67	-	-	-	-
REGIAO NORTE	12.00	88.00	-	-	-	-	-
AMAZONAS	100.00	-	-	-	-	-	-
PARA	4.35	95.65	-	-	-	-	-
AMAPA	100.00	-	-	-	-	-	-
REGIAO NORDESTE	66.67	33.33	-	-	-	-	-
MARANHAO	100.00	-	-	-	-	-	-
PERNAMBUCO	-	100.00	-	-	-	-	-
REGIAO SUDESTE	93.75	3.13	3.13	-	-	-	-
RIO DE JANEIRO	71.43	14.29	14.29	-	-	-	-
SAO PAULO	100.00	-	-	-	-	-	-
REGIAO SUL	88.89	-	11.11	-	-	-	-
RIO GRANDE DO SUL	88.89	-	11.11	-	-	-	-
REGIAO CENTRO-OESTE	100.00	-	-	-	-	-	-
DISTRITO FEDERAL	100.00	-	-	-	-	-	-

FONTE : MEC/SG/SEPLAN/SERVICO DE ESTATISTICA DA EDUCACAO E CULTURA.

NOTA : NAO INCLUI A MATRICULA DE ALUNOS COM TIPO DE EXCEPCIONALIDADE NAO INFORMADO.

3.8 - MATRICULA INICIAL DE EXCEPCIONAIS NO 1. GRAU POR TIPO DE EXCEPCIONALIDADE, SEGUNDO A UNIDADE DA FEDERACAO E A SERIE - 1987

(CONTINUA)

UNIDADE DA FEDERACAO / SERIE	MATRICULA INICIAL DE EXCEPCIONAIS NO 1.GRAU											
	TOTAL	TIPO DE EXCEPCIONALIDADE										
		CEGOS	PARC. CEGOS	SURDOS	PARC. SURDOS	DEFIC. FISICOS	DEFIC. MENTAIS	PORT. DEFIC.	PORT. PROBL. CONDUCTA!	SUPER- DOTADOS	NAO IDENTI- FICADOS	NAO INFOR- MADOS
B R A S I L	68913	921	1274	5934	1212	3805	49826	1585	1598	100	1000	1658
1. SERIE	46250	369	642	3585	766	2595	35094	1094	1176	21	686	222
2. SERIE	9216	83	160	776	196	423	6717	262	267	2	121	209
3. SERIE	2930	81	108	279	65	241	1882	15	56	7	48	148
4. SERIE	1467	49	77	167	54	128	811	3	31	27	10	110
5. SERIE	502	29	93	61	11	13	136	-	1	11	2	145
6. SERIE	519	51	66	41	8	29	56	-	-	18	6	244
7. SERIE	237	17	29	23	3	1	32	1	-	8	-	123
8. SERIE	181	8	24	21	1	1	18	-	-	6	-	102
NAO SERIADO	6091	197	39	839	83	180	4397	191	27	-	127	11
NAO INFORMADO	1520	37	36	142	25	194	683	19	40	-	-	344
RONDONIA	776	33	9	24	9	-	666	1	24	10	-	-
1. SERIE	732	33	9	24	1	-	630	1	24	10	-	-
2. SERIE	16	-	-	-	-	-	16	-	-	-	-	-
3. SERIE	-	-	-	-	-	-	-	-	-	-	-	-
4. SERIE	-	-	-	-	-	-	-	-	-	-	-	-
5. SERIE	-	-	-	-	-	-	-	-	-	-	-	-
6. SERIE	-	-	-	-	-	-	-	-	-	-	-	-
7. SERIE	-	-	-	-	-	-	-	-	-	-	-	-
8. SERIE	-	-	-	-	-	-	-	-	-	-	-	-
NAO SERIADO	8	-	-	-	8	-	-	-	-	-	-	-
NAO INFORMADO	20	-	-	-	-	-	20	-	-	-	-	-
ACRE	722	20	-	43	42	68	517	-	-	-	-	32
1. SERIE	693	20	-	43	42	68	500	-	-	-	-	20
2. SERIE	17	-	-	-	-	-	17	-	-	-	-	-
3. SERIE	-	-	-	-	-	-	-	-	-	-	-	-
4. SERIE	-	-	-	-	-	-	-	-	-	-	-	-
5. SERIE	-	-	-	-	-	-	-	-	-	-	-	-
6. SERIE	-	-	-	-	-	-	-	-	-	-	-	-
7. SERIE	-	-	-	-	-	-	-	-	-	-	-	-
8. SERIE	-	-	-	-	-	-	-	-	-	-	-	-
NAO SERIADO	-	-	-	-	-	-	-	-	-	-	-	12
NAO INFORMADO	12	-	-	-	-	-	-	-	-	-	-	-

3.8 - MATRICULA INICIAL DE EXCEPCIONAIS NO 1. GRAU POR TIPO DE EXCEPCIONALIDADE, SEGUNDO A UNIDADE DA FEDERACAO E A SERIE - 1987

(CONTINUA)

UNIDADE DA FEDERACAO / SERIE	TOTAL	MATRICULA INICIAL DE EXCEPCIONAIS NO 1.GRAU										
		TIPO DE EXCEPCIONALIDADE										
		CEGOS	PARC. CEGOS	SURDOS	PARC. SURDOS	DEFIC. FISICOS	DEFIC. MENTAIS	PORT. DEFIC. MULTIP.	PORT. PROBL. CONDUITA	SUPER- DOTADOS	NAO IDENTI- FICADOS	NAO INFOR- MADOS
AMAZONAS	1239	12	20	229	-	-	975	-	-	-	-	3
1. SERIE	1126	6	5	174	-	-	938	-	-	-	-	3
2. SERIE	72	1	5	43	-	-	23	-	-	-	-	-
3. SERIE	32	2	6	10	-	-	14	-	-	-	-	-
4. SERIE	6	2	2	2	-	-	-	-	-	-	-	-
5. SERIE	2	-	2	-	-	-	-	-	-	-	-	-
6. SERIE	-	-	-	-	-	-	-	-	-	-	-	-
7. SERIE	-	-	-	-	-	-	-	-	-	-	-	-
8. SERIE	1	1	-	-	-	-	-	-	-	-	-	-
NAO SERIADO	-	-	-	-	-	-	-	-	-	-	-	-
NAO INFORMADO	-	-	-	-	-	-	-	-	-	-	-	-
RORAIMA	127	-	-	1	-	-	126	-	-	-	-	-
1. SERIE	127	-	-	1	-	-	126	-	-	-	-	-
2. SERIE	-	-	-	-	-	-	-	-	-	-	-	-
3. SERIE	-	-	-	-	-	-	-	-	-	-	-	-
4. SERIE	-	-	-	-	-	-	-	-	-	-	-	-
5. SERIE	-	-	-	-	-	-	-	-	-	-	-	-
6. SERIE	-	-	-	-	-	-	-	-	-	-	-	-
7. SERIE	-	-	-	-	-	-	-	-	-	-	-	-
8. SERIE	-	-	-	-	-	-	-	-	-	-	-	-
NAO SERIADO	-	-	-	-	-	-	-	-	-	-	-	-
NAO INFORMADO	-	-	-	-	-	-	-	-	-	-	-	-
PARA	4036	45	171	416	62	717	2547	13	34	1	30	-
1. SERIE	1972	14	78	299	51	495	1001	11	12	-	11	-
2. SERIE	917	6	25	91	5	116	661	1	5	-	7	-
3. SERIE	636	9	19	15	1	70	514	-	3	-	5	-
4. SERIE	290	-	10	2	-	30	233	1	14	-	-	-
5. SERIE	124	1	18	-	2	6	96	-	-	-	-	-
6. SERIE	56	9	20	1	1	-	25	-	-	1	-	-
7. SERIE	2	-	-	-	1	-	1	-	-	-	-	-
8. SERIE	10	1	1	-	-	-	8	-	-	-	-	-
NAO SERIADO	29	5	-	8	1	-	8	-	-	-	7	-
NAO INFORMADO	-	-	-	-	-	-	-	-	-	-	-	-

3.8 - MATRICULA INICIAL DE EXCEPCIONAIS NO 1. GRAU POR TIPO DE EXCEPCIONALIDADE, SEGUNDO A UNIDADE DA FEDERACAO E A SERIE - 1987

(CONTINUA)

UNIDADE DA FEDERACAO / SERIE	TOTAL	MATRICULA INICIAL DE EXCEPCIONAIS NO 1.GRAU										
		TIPO DE EXCEPCIONALIDADE										
		CEGOS	PARC. CEGOS	SURDOS	PARC. SURDOS	DEFIC. FISICOS	DEFIC. MENTAIS	PORT. DEFIC. MULTIP.	PORT. PROBL. CONDUTA	SUPER- DOTADOS	NAO IDENTI- FICADOS	NAO INFOR- MADOS
AMAPA	452	6	28	18	5	20	374	1	-	-	-	-
1. SERIE	418	1	10	12	-	20	374	1	-	-	-	-
2. SERIE	12	-	6	3	3	-	-	-	-	-	-	-
3. SERIE	6	-	5	-	1	-	-	-	-	-	-	-
4. SERIE	2	-	2	-	-	-	-	-	-	-	-	-
5. SERIE	3	-	3	-	-	-	-	-	-	-	-	-
6. SERIE	2	-	-	-	-	-	-	-	-	-	-	-
7. SERIE	2	-	2	-	-	-	-	-	-	-	-	-
8. SERIE	-	-	-	-	-	-	-	-	-	-	-	-
NAO SERIADO	-	-	-	-	-	-	-	-	-	-	-	-
NAO INFORMADO	9	5	-	3	1	-	-	-	-	-	-	-
MARANHAO	668	28	38	116	20	51	360	6	22	-	4	23
1. SERIE	293	22	27	65	7	11	135	6	19	-	1	-
2. SERIE	31	-	-	15	-	-	13	-	-	-	3	-
3. SERIE	11	-	-	11	-	-	-	-	-	-	-	-
4. SERIE	3	3	-	-	-	-	-	-	-	-	-	-
5. SERIE	1	1	-	-	-	-	-	-	-	-	-	-
6. SERIE	1	1	-	-	-	-	-	-	-	-	-	-
7. SERIE	2	-	2	-	-	-	-	-	-	-	-	-
8. SERIE	-	-	-	-	-	-	-	-	-	-	-	-
NAO SERIADO	119	1	-	1	-	-	117	-	-	-	-	-
NAO INFORMADO	207	-	9	24	13	40	95	-	3	-	-	23
PIAUI	292	8	-	-	-	-	217	21	46	-	-	-
1. SERIE	120	4	-	-	-	-	91	9	16	-	-	-
2. SERIE	91	4	-	-	-	-	46	12	29	-	-	-
3. SERIE	48	-	-	-	-	-	47	-	1	-	-	-
4. SERIE	25	-	-	-	-	-	25	-	-	-	-	-
5. SERIE	-	-	-	-	-	-	-	-	-	-	-	-
6. SERIE	-	-	-	-	-	-	-	-	-	-	-	-
7. SERIE	-	-	-	-	-	-	-	-	-	-	-	-
8. SERIE	-	-	-	-	-	-	-	-	-	-	-	-
NAO SERIADO	-	-	-	-	-	-	-	-	-	-	-	-
NAO INFORMADO	8	-	-	-	-	-	8	-	-	-	-	-

3.8 - MATRICULA INICIAL DE EXCEPCIONAIS NO 1. GRAU POR TIPO DE EXCEPCIONALIDADE, SEGUNDO A UNIDADE DA FEDERACAO E A SERIE - 1987

(CONTINUA)

UNIDADE DA FEDERACAO / SERIE	TOTAL	MATRICULA INICIAL DE EXCEPCIONAIS NO 1.GRAU										
		TIPO DE EXCEPCIONALIDADE										
		CEGOS	PARC. CEGOS	SURDOS	PARC. SURDOS	DEFIC. FISICOS	DEFIC. MENTAIS	PORT. DEFIC. MULTIP.	PORT. PROBL. CONDUTA	SUPER- DOTADOS	NAO IDENTI- FICADOS	NAO INFOR- MADOS
CEARA	672	-	71	55	-	137	366	-	30	-	-	13
1. SERIE	294	-	46	19	-	20	197	-	12	-	-	-
2. SERIE	127	-	-	-	-	12	106	-	9	-	-	-
3. SERIE	59	-	-	-	-	-	50	-	9	-	-	-
4. SERIE	-	-	-	-	-	-	-	-	-	-	-	-
5. SERIE	-	-	-	-	-	-	-	-	-	-	-	-
6. SERIE	-	-	-	-	-	-	-	-	-	-	-	-
7. SERIE	-	-	-	-	-	-	-	-	-	-	-	-
8. SERIE	-	-	-	-	-	-	-	-	-	-	-	-
NAO SERIADO	-	-	-	-	-	-	-	-	-	-	-	-
NAO INFORMADO	192	-	25	36	-	105	13	-	-	-	-	13
RIO GRANDE DO NORTE	1947	28	12	77	52	194	1327	176	78	-	3	-
1. SERIE	824	-	11	56	25	67	500	122	41	-	2	-
2. SERIE	625	8	-	12	12	43	469	46	34	-	1	-
3. SERIE	347	14	1	7	6	66	242	8	3	-	-	-
4. SERIE	151	6	-	2	9	18	116	-	-	-	-	-
5. SERIE	-	-	-	-	-	-	-	-	-	-	-	-
6. SERIE	-	-	-	-	-	-	-	-	-	-	-	-
7. SERIE	-	-	-	-	-	-	-	-	-	-	-	-
8. SERIE	-	-	-	-	-	-	-	-	-	-	-	-
NAO SERIADO	-	-	-	-	-	-	-	-	-	-	-	-
NAO INFORMADO	-	-	-	-	-	-	-	-	-	-	-	-
PARAIBA	886	-	-	65	-	-	315	36	309	-	93	68
1. SERIE	490	-	-	28	-	-	184	26	169	-	53	30
2. SERIE	226	-	-	24	-	-	48	10	86	-	26	32
3. SERIE	125	-	-	13	-	-	68	-	24	-	14	6
4. SERIE	22	-	-	-	-	-	6	-	16	-	-	-
5. SERIE	-	-	-	-	-	-	-	-	-	-	-	-
6. SERIE	-	-	-	-	-	-	-	-	-	-	-	-
7. SERIE	-	-	-	-	-	-	-	-	-	-	-	-
8. SERIE	-	-	-	-	-	-	-	-	-	-	-	-
NAO SERIADO	-	-	-	-	-	-	-	-	-	-	-	-
NAO INFORMADO	23	-	-	-	-	-	9	-	14	-	-	-

3.8 - MATRICULA INICIAL DE EXCEPCIONAIS NO 1. GRAU POR TIPO DE EXCEPCIONALIDADE, SEGUNDO A UNIDADE DA FEDERACAO E A SERIE - 1987

(CONTINUA)

UNIDADE DA FEDERACAO / SERIE	TOTAL	MATRICULA INICIAL DE EXCEPCIONAIS NO 1.GRAU										
		TIPO DE EXCEPCIONALIDADE										
		CEGOS	PARC. CEGOS	SURDOS	PARC. SURDOS	DEFIC. FISICOS	DEFIC. MENTAIS	PORT. DEFIC. MULTIP.	PORT. PROBL. CONDUITA	SUPER- DOTADOS	NAO IDENTI- FICADOS	NAO INFOR- MADOS
PERNAMBUCO	2197	52	46	287	47	326	1342	-	20	-	36	41
1. SERIE	1179	8	22	198	28	225	671	-	12	-	15	-
2. SERIE	313	-	5	31	11	28	225	-	6	-	7	-
3. SERIE	71	7	12	12	-	-	26	-	2	-	12	-
4. SERIE	4	-	-	2	-	-	-	-	-	-	2	-
5. SERIE	3	2	-	1	-	-	-	-	-	-	-	-
6. SERIE	60	31	-	-	-	26	3	-	-	-	-	-
7. SERIE	2	1	1	-	-	-	-	-	-	-	-	-
8. SERIE	1	-	-	1	-	-	-	-	-	-	-	-
NAO SERIADO	438	-	5	42	8	15	368	-	-	-	-	-
NAO INFORMADO	126	3	1	-	-	32	49	-	-	-	-	41
ALAGOAS	331	-	-	44	-	37	250	-	-	-	-	-
1. SERIE	320	-	-	37	-	37	246	-	-	-	-	-
2. SERIE	2	-	-	1	-	-	1	-	-	-	-	-
3. SERIE	2	-	-	-	-	-	2	-	-	-	-	-
4. SERIE	1	-	-	-	-	-	1	-	-	-	-	-
5. SERIE	-	-	-	-	-	-	-	-	-	-	-	-
6. SERIE	-	-	-	-	-	-	-	-	-	-	-	-
7. SERIE	-	-	-	-	-	-	-	-	-	-	-	-
8. SERIE	-	-	-	-	-	-	-	-	-	-	-	-
NAO SERIADO	-	-	-	6	-	-	-	-	-	-	-	-
NAO INFORMADO	6	-	-	-	-	-	-	-	-	-	-	-
SERGIPE	268	2	-	29	-	102	119	6	2	-	8	-
1. SERIE	226	2	-	28	-	96	92	6	2	-	8	-
2. SERIE	36	-	-	1	-	2	25	-	-	-	-	-
3. SERIE	4	-	-	-	-	4	-	-	-	-	-	-
4. SERIE	2	-	-	-	-	-	2	-	-	-	-	-
5. SERIE	-	-	-	-	-	-	-	-	-	-	-	-
6. SERIE	-	-	-	-	-	-	-	-	-	-	-	-
7. SERIE	-	-	-	-	-	-	-	-	-	-	-	-
8. SERIE	-	-	-	-	-	-	-	-	-	-	-	-
NAO SERIADO	-	-	-	-	-	-	-	-	-	-	-	-
NAO INFORMADO	-	-	-	-	-	-	-	-	-	-	-	-

3.8 - MATRICULA INICIAL DE EXCEPCIONAIS NO 1. GRAU POR TIPO DE EXCEPCIONALIDADE, SEGUNDO A UNIDADE DA FEDERACAO E A SERIE - 1987

(CONTINUA)

UNIDADE DA FEDERACAO / SERIE	TOTAL	MATRICULA INICIAL DE EXCEPCIONAIS NO 1.GRAU										
		TIPO DE EXCEPCIONALIDADE										
		CEGOS	PARC. CEGOS	SURDOS	PARC. SURDOS	DEFIC. FISICOS	DEFIC. MENTAIS	PORT. DEFIC. MULTIP.	PORT. PROBL. CONDUTA	SUPER- DOTADOS	NAO IDENTI- FICADOS	NAO INFOR- MADOS
BAHIA	1195	1	2	118	2	45	852	7	85	-	48	35
1. SERIE	902	1	1	77	-	27	662	1	85	-	48	-
2. SERIE	-	-	-	-	-	-	-	-	-	-	-	-
3. SERIE	-	-	-	-	-	-	-	-	-	-	-	-
4. SERIE	-	-	-	-	-	-	-	-	-	-	-	-
5. SERIE	-	-	-	-	-	-	-	-	-	-	-	-
6. SERIE	1	-	1	-	-	-	-	-	-	-	-	-
7. SERIE	-	-	-	-	-	-	-	-	-	-	-	-
8. SERIE	-	-	-	-	-	-	-	-	-	-	-	-
NAO SERIADO	224	-	-	41	2	1	174	6	-	-	-	-
NAO INFORMADO	68	-	-	-	-	17	16	-	-	-	-	35
MINAS GERAIS	12083	49	203	403	162	225	9388	665	538	1	252	197
1. SERIE	9490	36	157	257	115	217	7439	524	450	-	219	76
2. SERIE	2304	8	23	71	38	4	1867	141	80	-	33	39
3. SERIE	83	1	2	15	3	1	33	-	8	1	-	19
4. SERIE	55	-	3	25	3	2	5	-	-	-	-	17
5. SERIE	44	3	8	20	2	-	4	-	-	-	-	7
6. SERIE	20	-	2	15	1	1	-	-	-	-	-	1
7. SERIE	8	1	-	-	-	-	5	-	-	-	-	2
8. SERIE	5	-	1	-	-	-	2	-	-	-	-	2
NAO SERIADO	7	-	7	-	-	-	-	-	-	-	-	-
NAO INFORMADO	67	-	-	-	-	-	33	-	-	-	-	34
ESPIRITO SANTO	1657	6	11	103	29	77	1307	27	23	10	1	63
1. SERIE	1427	4	11	85	8	75	1202	10	21	10	1	-
2. SERIE	24	1	-	5	15	1	1	-	1	-	-	-
3. SERIE	5	-	-	4	-	1	-	-	-	-	-	-
4. SERIE	2	1	-	1	-	-	-	-	-	-	-	-
5. SERIE	3	-	-	-	-	-	3	-	-	-	-	-
6. SERIE	1	-	-	1	-	-	-	-	-	-	-	-
7. SERIE	-	-	-	-	-	-	-	-	-	-	-	-
8. SERIE	-	-	-	-	-	-	-	-	-	-	-	-
NAO SERIADO	6	-	-	6	-	-	-	-	-	-	-	-
NAO INFORMADO	189	-	-	1	6	-	101	17	1	-	-	63

3.8 - MATRICULA INICIAL DE EXCEPCIONAIS NO 1. GRAU POR TIPO DE EXCEPCIONALIDADE, SEGUNDO A UNIDADE DA FEDERACAO E A SERIE - 1987

(CONTINUA)

UNIDADE DA FEDERACAO / SERIE	TOTAL	MATRICULA INICIAL DE EXCEPCIONAIS NO 1.GRAU										
		TIPO DE EXCEPCIONALIDADE										
		CEGOS	PARC. CEGOS	SURDOS	PARC. SURDOS	DEFIC. FISICOS	DEFIC. MENTAIS	PORT. DEFIC. MULTIP.	PORT. PROBL. CONDATA	SUPER- DOTADOS	NAO IDENTI- FICADOS	NAO INFOR- MADOS
RIO DE JANEIRO	4030	6	24	700	134	325	2414	154	136	-	114	23
1. SERIE	2702	1	10	435	84	257	1621	122	96	-	65	11
2. SERIE	442	4	2	74	16	28	273	17	9	-	18	1
3. SERIE	152	-	3	29	5	10	93	-	6	-	6	-
4. SERIE	99	1	-	36	10	4	45	-	-	-	3	-
5. SERIE	9	-	-	2	-	-	6	-	1	-	-	-
6. SERIE	15	-	1	7	1	-	-	-	-	-	6	-
7. SERIE	18	-	-	8	1	-	9	-	-	-	-	-
8. SERIE	6	-	2	4	-	-	-	-	-	-	-	-
NAO SERIADO	579	-	6	105	17	26	367	15	16	-	16	11
NAO INFORMADO	8	-	-	-	-	-	-	-	8	-	-	-
SÃO PAULO	20990	317	433	1696	386	1242	15430	228	56	-	47	1155
1. SERIE	13273	141	160	1005	248	751	10747	67	25	-	44	85
2. SERIE	2807	36	79	253	52	186	2050	7	6	-	1	137
3. SERIE	842	35	46	96	30	87	424	-	-	-	1	123
4. SERIE	461	28	38	45	17	73	167	-	-	-	-	93
5. SERIE	235	17	42	19	3	6	10	-	-	-	-	138
6. SERIE	305	6	26	14	3	1	12	-	-	-	-	243
7. SERIE	162	11	20	10	-	-	-	-	-	-	-	121
8. SERIE	146	6	18	13	1	-	8	-	-	-	-	100
NAO SERIADO	2210	15	3	178	27	138	1685	152	11	-	1	-
NAO INFORMADO	549	22	1	63	5	-	327	2	14	-	-	115
PARANA	3811	224	-	671	-	-	2872	44	-	-	-	-
1. SERIE	1631	43	-	204	-	-	1365	19	-	-	-	-
2. SERIE	626	11	-	49	-	-	561	5	-	-	-	-
3. SERIE	312	5	-	17	-	-	287	3	-	-	-	-
4. SERIE	192	6	-	18	-	-	166	2	-	-	-	-
5. SERIE	6	-	-	6	-	-	-	-	-	-	-	-
6. SERIE	-	-	-	-	-	-	-	-	-	-	-	-
7. SERIE	-	-	-	-	-	-	-	-	-	-	-	-
8. SERIE	-	-	-	-	-	-	-	-	-	-	-	-
NAO SERIADO	1044	159	-	377	-	-	493	15	-	-	-	-
NAO INFORMADO	-	-	-	-	-	-	-	-	-	-	-	-

3.8 - MATRICULA INICIAL DE EXCEPCIONAIS NO 1. GRAU POR TIPO DE EXCEPCIONALIDADE, SEGUNDO A UNIDADE DA FEDERACAO E A SERIE - 1987

(CONTINUA)

UNIDADE DA FEDERACAO / SERIE	TOTAL	MATRICULA INICIAL DE EXCEPCIONAIS NO 1.GRAU										
		TIPO DE EXCEPCIONALIDADE										
		CEGOS	PARC. CEGOS	SURDOS	PARC. SURDOS	DEFIC. FISICOS	DEFIC. MENTAIS	PORT. DEFIC. MULTIP.	PORT. PROBL. CONDUTA	SUPER- DOTADOS	NAO IDENTI- FICADOS	NAO INFOR- MADOS
SANTA CATARINA	2203	35	59	228	50	6	1618	-	-	-	207	-
1. SERIE	784	15	22	69	14	5	588	-	-	-	71	-
2. SERIE	192	1	5	31	3	-	136	-	-	-	16	-
3. SERIE	41	-	4	12	5	-	10	-	-	-	10	-
4. SERIE	38	-	2	19	6	-	6	-	-	-	5	-
5. SERIE	23	3	6	8	4	-	-	-	-	-	2	-
6. SERIE	5	1	2	2	-	-	-	-	-	-	-	-
7. SERIE	5	-	1	4	-	-	-	-	-	-	-	-
8. SERIE	5	-	1	3	-	1	-	-	-	-	-	-
NAO SERIADO	1101	15	16	71	18	-	878	-	-	-	103	-
NAO INFORMADO	9	-	-	9	-	-	-	-	-	-	-	-
RIO GRANDE DO SUL	3693	23	68	225	127	19	3171	60	-	-	-	-
1. SERIE	3221	8	21	165	82	11	2879	55	-	-	-	-
2. SERIE	220	3	10	28	27	2	147	3	-	-	-	-
3. SERIE	111	7	8	14	8	2	70	2	-	-	-	-
4. SERIE	77	2	14	13	8	1	39	-	-	-	-	-
5. SERIE	17	1	8	4	-	1	3	-	-	-	-	-
6. SERIE	25	-	7	-	1	1	16	-	-	-	-	-
7. SERIE	22	2	-	1	1	1	17	-	-	-	-	-
8. SERIE	-	-	-	-	-	-	-	-	-	-	-	-
NAO SERIADO	-	-	-	-	-	-	-	-	-	-	-	-
NAO INFORMADO	-	-	-	-	-	-	-	-	-	-	-	-
MATO GROSSO DO SUL	1534	-	17	110	8	51	1240	39	17	-	52	-
1. SERIE	1528	-	17	105	8	50	1240	39	17	-	52	-
2. SERIE	6	-	-	5	-	1	-	-	-	-	-	-
3. SERIE	-	-	-	-	-	-	-	-	-	-	-	-
4. SERIE	-	-	-	-	-	-	-	-	-	-	-	-
5. SERIE	-	-	-	-	-	-	-	-	-	-	-	-
6. SERIE	-	-	-	-	-	-	-	-	-	-	-	-
7. SERIE	-	-	-	-	-	-	-	-	-	-	-	-
8. SERIE	-	-	-	-	-	-	-	-	-	-	-	-
NAO SERIADO	-	-	-	-	-	-	-	-	-	-	-	-
NAO INFORMADO	-	-	-	-	-	-	-	-	-	-	-	-

3.8 - MATRICULA INICIAL DE EXCEPCIONAIS NO 1. GRAU POR TIPO DE EXCEPCIONALIDADE, SEGUNDO A UNIDADE DA FEDERACAO E A SERIE - 1987

(CONCLUSÃO)

UNIDADE DA FEDERACAO / SERIE	TOTAL	MATRICULA INICIAL DE EXCEPCIONAIS NO 1.GRAU										
		TIPO DE EXCEPCIONALIDADE										
		CEGOS	PARC. CEGOS	SURDOS	PARC. SURDOS	DEFIC. FISICOS	DEFIC. MENTAIS	PORT. DEFIC. MULTIP.	PORT. PROBL. CONDUTA	SUPER- DOTADOS	NAO IDENTI- FICADOS	NAO INFOR- MADOS
MATO GROSSO	627	3	16	70	3	30	379	26	32	-	68	-
1. SERIE	605	3	16	70	3	30	359	26	30	-	68	-
2. SERIE	10	-	-	-	-	-	8	-	2	-	-	-
3. SERIE	-	-	-	-	-	-	-	-	-	-	-	-
4. SERIE	-	-	-	-	-	-	-	-	-	-	-	-
5. SERIE	-	-	-	-	-	-	-	-	-	-	-	-
6. SERIE	-	-	-	-	-	-	-	-	-	-	-	-
7. SERIE	-	-	-	-	-	-	-	-	-	-	-	-
8. SERIE	-	-	-	-	-	-	-	-	-	-	-	-
NAO SERIADO	-	-	-	-	-	-	-	-	-	-	-	-
NAO INFORMADO	12	-	-	-	-	-	12	-	-	-	-	-
GOIAS	1341	-	11	74	15	133	866	71	130	-	33	8
1. SERIE	1268	-	9	51	13	133	851	49	129	-	33	-
2. SERIE	37	-	-	15	1	-	1	20	-	-	-	-
3. SERIE	8	-	-	5	1	-	-	2	-	-	-	-
4. SERIE	3	-	-	2	-	-	-	-	1	-	-	-
5. SERIE	17	-	2	1	-	-	14	-	-	-	-	-
6. SERIE	-	-	-	-	-	-	-	-	-	-	-	-
7. SERIE	-	-	-	-	-	-	-	-	-	-	-	-
8. SERIE	-	-	-	-	-	-	-	-	-	-	-	-
NAO SERIADO	-	-	-	-	-	-	-	-	-	-	-	8
NAO INFORMADO	8	-	-	-	-	-	-	-	-	-	-	-
DISTRITO FEDERAL	1136	23	35	132	59	-	788	4	16	78	1	-
1. SERIE	605	7	10	78	37	-	456	-	16	1	2	-
2. SERIE	63	-	-	24	13	-	23	-	-	6	-	-
3. SERIE	35	1	2	19	5	-	2	-	-	27	-	-
4. SERIE	34	-	6	-	1	-	-	-	-	10	-	-
5. SERIE	15	1	4	-	-	-	-	-	-	18	-	-
6. SERIE	30	3	7	1	1	-	-	1	-	8	-	-
7. SERIE	14	2	3	-	-	-	-	-	-	6	-	-
8. SERIE	7	-	1	-	-	-	307	3	-	-	-	-
NAO SERIADO	326	2	2	10	2	-	-	-	-	-	-	-
NAO INFORMADO	7	7	-	-	-	-	-	-	-	-	-	-

FONTE: MEC/SG/SEPLAN/SERVICO DE ESTATISTICA DA EDUCACAO E CULTURA.

3.9 - MATRICULA INICIAL DE EXCEPCIONAIS NO 2. GRAU POR TIPO DE EXCEPCIONALIDADE, SEGUNDO A UNIDADE DA FEDERACAO E A SERIE - 1987

(CONTINUA)

UNIDADE DA FEDERACAO / SERIE	TOTAL	MATRICULA INICIAL DE EXCEPCIONAIS NO 2.GRAU									
		TIPO DE EXCEPCIONALIDADE									
		CEGOS	PARC. CEGOS	SURDOS	PARC. SURDOS	DEFIC. FISICOS	PORT. DEFIC. MULTIP.	PORT. PROBL. CONDUCTA	SUPER- DOTAOS	NAO IDENTI- FICADOS	NAO INFOR- MADOS
B R A S I L	121	34	15	1	23	2	-	-	-	-	46
1. SERIE	92	20	8	-	22	-	-	-	-	-	42
2. SERIE	18	12	3	1	-	1	-	-	-	-	1
3. SERIE	8	2	3	-	1	1	-	-	-	-	1
4. SERIE	3	-	1	-	-	-	-	-	-	-	2
NAO SERIADO	-	-	-	-	-	-	-	-	-	-	-
NAO INFORMADO	-	-	-	-	-	-	-	-	-	-	-
RONDONIA	-	-	-	-	-	-	-	-	-	-	-
1. SERIE	-	-	-	-	-	-	-	-	-	-	-
2. SERIE	-	-	-	-	-	-	-	-	-	-	-
3. SERIE	-	-	-	-	-	-	-	-	-	-	-
4. SERIE	-	-	-	-	-	-	-	-	-	-	-
NAO SERIADO	-	-	-	-	-	-	-	-	-	-	-
NAO INFORMADO	-	-	-	-	-	-	-	-	-	-	-
ACRE	-	-	-	-	-	-	-	-	-	-	-
1. SERIE	-	-	-	-	-	-	-	-	-	-	-
2. SERIE	-	-	-	-	-	-	-	-	-	-	-
3. SERIE	-	-	-	-	-	-	-	-	-	-	-
4. SERIE	-	-	-	-	-	-	-	-	-	-	-
NAO SERIADO	-	-	-	-	-	-	-	-	-	-	-
NAO INFORMADO	-	-	-	-	-	-	-	-	-	-	-
AMAZONAS	1	1	-	-	-	-	-	-	-	-	-
1. SERIE	1	1	-	-	-	-	-	-	-	-	-
2. SERIE	-	-	-	-	-	-	-	-	-	-	-
3. SERIE	-	-	-	-	-	-	-	-	-	-	-
4. SERIE	-	-	-	-	-	-	-	-	-	-	-
NAO SERIADO	-	-	-	-	-	-	-	-	-	-	-
NAO INFORMADO	-	-	-	-	-	-	-	-	-	-	-
RORAIMA	-	-	-	-	-	-	-	-	-	-	-
1. SERIE	-	-	-	-	-	-	-	-	-	-	-
2. SERIE	-	-	-	-	-	-	-	-	-	-	-
3. SERIE	-	-	-	-	-	-	-	-	-	-	-
4. SERIE	-	-	-	-	-	-	-	-	-	-	-
NAO SERIADO	-	-	-	-	-	-	-	-	-	-	-
NAO INFORMADO	-	-	-	-	-	-	-	-	-	-	-

3.9 - MATRICULA INICIAL DE EXCEPCIONAIS NO 2. GRAU POR TIPO DE EXCEPCIONALIDADE, SEGUNDO A UNIDADE DA FEDERACAO E A SERIE - 1987

(CONTINUA)

UNIDADE DA FEDERACAO / SERIE	TOTAL	MATRICULA INICIAL DE EXCEPCIONAIS NO 2.GRAU											
		TIPO DE EXCEPCIONALIDADE											
		CEGOS	PARC. CEGOS	SURDOS	PARC. SURDOS	DEFIC. FISICOS	PORT. DEFIC. MULTIP.	PORT. PROBL. CONDUTA	SUPER- DOTADOS	NAO IDENTI- FICADOS	NAO INFOR- MADOS		
PARA	23	-	1	-	22	-	-	-	-	-	-	-	-
1. SERIE	21	-	-	-	21	-	-	-	-	-	-	-	-
2. SERIE	1	-	1	-	-	-	-	-	-	-	-	-	-
3. SERIE	1	-	-	-	1	-	-	-	-	-	-	-	-
4. SERIE	-	-	-	-	-	-	-	-	-	-	-	-	-
NAO SERIADO	-	-	-	-	-	-	-	-	-	-	-	-	-
NAO INFORMADO	-	-	-	-	-	-	-	-	-	-	-	-	-
AMAPA	1	1	-	-	-	-	-	-	-	-	-	-	-
1. SERIE	1	1	-	-	-	-	-	-	-	-	-	-	-
2. SERIE	-	-	-	-	-	-	-	-	-	-	-	-	-
3. SERIE	-	-	-	-	-	-	-	-	-	-	-	-	-
4. SERIE	-	-	-	-	-	-	-	-	-	-	-	-	-
NAO SERIADO	-	-	-	-	-	-	-	-	-	-	-	-	-
NAO INFORMADO	-	-	-	-	-	-	-	-	-	-	-	-	-
MARANHAO	2	2	-	-	-	-	-	-	-	-	-	-	-
1. SERIE	1	1	-	-	-	-	-	-	-	-	-	-	-
2. SERIE	1	1	-	-	-	-	-	-	-	-	-	-	-
3. SERIE	-	-	-	-	-	-	-	-	-	-	-	-	-
4. SERIE	-	-	-	-	-	-	-	-	-	-	-	-	-
NAO SERIADO	-	-	-	-	-	-	-	-	-	-	-	-	-
NAO INFORMADO	-	-	-	-	-	-	-	-	-	-	-	-	-
PIAUI	-	-	-	-	-	-	-	-	-	-	-	-	-
1. SERIE	-	-	-	-	-	-	-	-	-	-	-	-	-
2. SERIE	-	-	-	-	-	-	-	-	-	-	-	-	-
3. SERIE	-	-	-	-	-	-	-	-	-	-	-	-	-
4. SERIE	-	-	-	-	-	-	-	-	-	-	-	-	-
NAO SERIADO	-	-	-	-	-	-	-	-	-	-	-	-	-
NAO INFORMADO	-	-	-	-	-	-	-	-	-	-	-	-	-
CEARA	-	-	-	-	-	-	-	-	-	-	-	-	-
1. SERIE	-	-	-	-	-	-	-	-	-	-	-	-	-
2. SERIE	-	-	-	-	-	-	-	-	-	-	-	-	-
3. SERIE	-	-	-	-	-	-	-	-	-	-	-	-	-
4. SERIE	-	-	-	-	-	-	-	-	-	-	-	-	-
NAO SERIADO	-	-	-	-	-	-	-	-	-	-	-	-	-
NAO INFORMADO	-	-	-	-	-	-	-	-	-	-	-	-	-

3.9 - MATRICULA INICIAL DE EXCEPCIONAIS NO 2. GRAU POR TIPO DE EXCEPCIONALIDADE, SEGUNDO A UNIDADE DA FEDERACAO E A SERIE - 1987

(CONTINUA)

UNIDADE DA FEDERACAO SERIE	TOTAL	MATRICULA INICIAL DE EXCEPCIONAIS NO 2.GRAU												
		TIPO DE EXCEPCIONALIDADE												
		CEGOS	PARC. CEGOS	SURDOS	PARC. SURDOS	DEFIC. FISICOS	PORT. DEFIC. MULTIP.	PORT. PROBL. CONDUCTA	SUPER- DOTADOS	NAO IDENTI- FICADOS	NAO INFOR- MADOS			
RIO GRANDE DO NORTE	-	-	-	-	-	-	-	-	-	-	-	-	-	-
1. SERIE	-	-	-	-	-	-	-	-	-	-	-	-	-	-
2. SERIE	-	-	-	-	-	-	-	-	-	-	-	-	-	-
3. SERIE	-	-	-	-	-	-	-	-	-	-	-	-	-	-
4. SERIE	-	-	-	-	-	-	-	-	-	-	-	-	-	-
NAO SERIADO	-	-	-	-	-	-	-	-	-	-	-	-	-	-
NAO INFORMADO	-	-	-	-	-	-	-	-	-	-	-	-	-	-
PARAIBA	-	-	-	-	-	-	-	-	-	-	-	-	-	-
1. SERIE	-	-	-	-	-	-	-	-	-	-	-	-	-	-
2. SERIE	-	-	-	-	-	-	-	-	-	-	-	-	-	-
3. SERIE	-	-	-	-	-	-	-	-	-	-	-	-	-	-
4. SERIE	-	-	-	-	-	-	-	-	-	-	-	-	-	-
NAO SERIADO	-	-	-	-	-	-	-	-	-	-	-	-	-	-
NAO INFORMADO	-	-	-	-	-	-	-	-	-	-	-	-	-	-
PERNAMBUCO	1	-	-	1	-	-	-	-	-	-	-	-	-	-
1. SERIE	-	-	-	-	-	-	-	-	-	-	-	-	-	-
2. SERIE	1	-	-	1	-	-	-	-	-	-	-	-	-	-
3. SERIE	-	-	-	-	-	-	-	-	-	-	-	-	-	-
4. SERIE	-	-	-	-	-	-	-	-	-	-	-	-	-	-
NAO SERIADO	-	-	-	-	-	-	-	-	-	-	-	-	-	-
NAO INFORMADO	-	-	-	-	-	-	-	-	-	-	-	-	-	-
ALAGOAS	-	-	-	-	-	-	-	-	-	-	-	-	-	-
1. SERIE	-	-	-	-	-	-	-	-	-	-	-	-	-	-
2. SERIE	-	-	-	-	-	-	-	-	-	-	-	-	-	-
3. SERIE	-	-	-	-	-	-	-	-	-	-	-	-	-	-
4. SERIE	-	-	-	-	-	-	-	-	-	-	-	-	-	-
NAO SERIADO	-	-	-	-	-	-	-	-	-	-	-	-	-	-
NAO INFORMADO	-	-	-	-	-	-	-	-	-	-	-	-	-	-
SERGIPE	-	-	-	-	-	-	-	-	-	-	-	-	-	-
1. SERIE	-	-	-	-	-	-	-	-	-	-	-	-	-	-
2. SERIE	-	-	-	-	-	-	-	-	-	-	-	-	-	-
3. SERIE	-	-	-	-	-	-	-	-	-	-	-	-	-	-
4. SERIE	-	-	-	-	-	-	-	-	-	-	-	-	-	-
NAO SERIADO	-	-	-	-	-	-	-	-	-	-	-	-	-	-
NAO INFORMADO	-	-	-	-	-	-	-	-	-	-	-	-	-	-

3.9 - MATRICULA INICIAL DE EXCEPCIONAIS NO 2. GRAU POR TIPO DE EXCEPCIONALIDADE, SEGUNDO A UNIDADE DA FEDERACAO E A SERIE - 1987

(CONTINUA)

UNIDADE DA FEDERACAO / SERIE	TOTAL	MATRICULA INICIAL DE EXCEPCIONAIS NO 2.GRAU									
		TIPO DE EXCEPCIONALIDADE									
		CEGOS	PARC. CEGOS	SURDOS	PARC. SURDOS	DEFIC. FISICOS	PORT. DEFIC. MULTIP.	PORT. PROBL. CONDUCTA	SUPER- DOTADOS	NAO IDENTI- FICADOS	NAO INFOR- MADOS
BAHIA	-	-	-	-	-	-	-	-	-	-	-
1. SERIE	-	-	-	-	-	-	-	-	-	-	-
2. SERIE	-	-	-	-	-	-	-	-	-	-	-
3. SERIE	-	-	-	-	-	-	-	-	-	-	-
4. SERIE	-	-	-	-	-	-	-	-	-	-	-
NAO SERIADO	-	-	-	-	-	-	-	-	-	-	-
NAO INFORMADO	-	-	-	-	-	-	-	-	-	-	-
MINAS GERAIS	46	-	-	-	-	-	-	-	-	-	46
1. SERIE	42	-	-	-	-	-	-	-	-	-	42
2. SERIE	1	-	-	-	-	-	-	-	-	-	1
3. SERIE	1	-	-	-	-	-	-	-	-	-	1
4. SERIE	2	-	-	-	-	-	-	-	-	-	2
NAO SERIADO	-	-	-	-	-	-	-	-	-	-	-
NAO INFORMADO	-	-	-	-	-	-	-	-	-	-	-
ESPIRITO SANTO	-	-	-	-	-	-	-	-	-	-	-
1. SERIE	-	-	-	-	-	-	-	-	-	-	-
2. SERIE	-	-	-	-	-	-	-	-	-	-	-
3. SERIE	-	-	-	-	-	-	-	-	-	-	-
4. SERIE	-	-	-	-	-	-	-	-	-	-	-
NAO SERIADO	-	-	-	-	-	-	-	-	-	-	-
NAO INFORMADO	-	-	-	-	-	-	-	-	-	-	-
RIO DE JANEIRO	7	4	1	-	1	1	-	-	-	-	-
1. SERIE	5	3	1	-	1	-	-	-	-	-	-
2. SERIE	1	1	-	-	-	1	-	-	-	-	-
3. SERIE	1	-	-	-	-	-	-	-	-	-	-
4. SERIE	-	-	-	-	-	-	-	-	-	-	-
NAO SERIADO	-	-	-	-	-	-	-	-	-	-	-
NAO INFORMADO	-	-	-	-	-	-	-	-	-	-	-
SÃO PAULO	25	14	11	-	-	-	-	-	-	-	-
1. SERIE	12	6	6	-	-	-	-	-	-	-	-
2. SERIE	8	7	1	-	-	-	-	-	-	-	-
3. SERIE	4	1	3	-	-	-	-	-	-	-	-
4. SERIE	1	-	1	-	-	-	-	-	-	-	-
NAO SERIADO	-	-	-	-	-	-	-	-	-	-	-
NAO INFORMADO	-	-	-	-	-	-	-	-	-	-	-

3.9 - MATRICULA INICIAL DE EXCEPCIONAIS NO 2. GRAU POR TIPO DE EXCEPCIONALIDADE, SEGUNDO A UNIDADE DA FEDERACAO E A SERIE - 1987

(CONTINUA)

UNIDADE DA FEDERACAO / SERIE	TOTAL	MATRICULA INICIAL DE EXCEPCIONAIS NO 2.GRAU									
		TIPO DE EXCEPCIONALIDADE									
		CEGOS	PARC. CEGOS	SURDOS	PARC. SURDOS	DEFIC. FISICOS	PORT. DEFIC. MULTIP.	PORT. PROBL. CONDUTA	SUPER- DOTADOS	NAO IDENTI- FICADOS	NAO INFOR- MADOS
PARANA	-	-	-	-	-	-	-	-	-	-	-
1. SERIE	-	-	-	-	-	-	-	-	-	-	-
2. SERIE	-	-	-	-	-	-	-	-	-	-	-
3. SERIE	-	-	-	-	-	-	-	-	-	-	-
4. SERIE	-	-	-	-	-	-	-	-	-	-	-
NAO SERIADO	-	-	-	-	-	-	-	-	-	-	-
NAO INFORMADO	-	-	-	-	-	-	-	-	-	-	-
SANTA CATARINA	-	-	-	-	-	-	-	-	-	-	-
1. SERIE	-	-	-	-	-	-	-	-	-	-	-
2. SERIE	-	-	-	-	-	-	-	-	-	-	-
3. SERIE	-	-	-	-	-	-	-	-	-	-	-
4. SERIE	-	-	-	-	-	-	-	-	-	-	-
NAO SERIADO	-	-	-	-	-	-	-	-	-	-	-
NAO INFORMADO	-	-	-	-	-	-	-	-	-	-	-
RIO GRANDE DO SUL	9	6	2	-	-	1	-	-	-	-	-
1. SERIE	4	3	1	-	-	-	-	-	-	-	-
2. SERIE	4	2	1	-	-	1	-	-	-	-	-
3. SERIE	1	1	-	-	-	-	-	-	-	-	-
4. SERIE	-	-	-	-	-	-	-	-	-	-	-
NAO SERIADO	-	-	-	-	-	-	-	-	-	-	-
NAO INFORMADO	-	-	-	-	-	-	-	-	-	-	-
MATO GROSSO DO SUL	-	-	-	-	-	-	-	-	-	-	-
1. SERIE	-	-	-	-	-	-	-	-	-	-	-
2. SERIE	-	-	-	-	-	-	-	-	-	-	-
3. SERIE	-	-	-	-	-	-	-	-	-	-	-
4. SERIE	-	-	-	-	-	-	-	-	-	-	-
NAO SERIADO	-	-	-	-	-	-	-	-	-	-	-
NAO INFORMADO	-	-	-	-	-	-	-	-	-	-	-
MATO GROSSO	-	-	-	-	-	-	-	-	-	-	-
1. SERIE	-	-	-	-	-	-	-	-	-	-	-
2. SERIE	-	-	-	-	-	-	-	-	-	-	-
3. SERIE	-	-	-	-	-	-	-	-	-	-	-
4. SERIE	-	-	-	-	-	-	-	-	-	-	-
NAO SERIADO	-	-	-	-	-	-	-	-	-	-	-
NAO INFORMADO	-	-	-	-	-	-	-	-	-	-	-

3.9 - MATRICULA INICIAL DE EXCEPCIONAIS NO 2. GRAU POR TIPO DE EXCEPCIONALIDADE, SEGUNDO A UNIDADE DA FEDERACAO E A SERIE - 1987

(CONCLUSÃO)

UNIDADE DA FEDERACAO / SERIE	TOTAL	MATRICULA INICIAL DE EXCEPCIONAIS NO 2.GRAU												
		TIPO DE EXCEPCIONALIDADE												
		CEGOS	PARC. CEGOS	SURDOS /	PARC. SURDOS	DEFIC. FISICOS	PORT. DEFIC. MULTIP.	PORT. PROBL. CONDUCTA	SUPER- DOTADOS	NAO IDENTI- FICADOS	NAO INFOR- MADOS			
GOIAS	-	-	-	-	-	-	-	-	-	-	-	-	-	-
1. SERIE	-	-	-	-	-	-	-	-	-	-	-	-	-	-
2. SERIE	-	-	-	-	-	-	-	-	-	-	-	-	-	-
3. SERIE	-	-	-	-	-	-	-	-	-	-	-	-	-	-
4. SERIE	-	-	-	-	-	-	-	-	-	-	-	-	-	-
NAO SERIADO	-	-	-	-	-	-	-	-	-	-	-	-	-	-
NAO INFORMADO	-	-	-	-	-	-	-	-	-	-	-	-	-	-
DISTRITO FEDERAL	6	6	-	-	-	-	-	-	-	-	-	-	-	-
1. SERIE	5	5	-	-	-	-	-	-	-	-	-	-	-	-
2. SERIE	1	1	-	-	-	-	-	-	-	-	-	-	-	-
3. SERIE	-	-	-	-	-	-	-	-	-	-	-	-	-	-
4. SERIE	-	-	-	-	-	-	-	-	-	-	-	-	-	-
NAO SERIADO	-	-	-	-	-	-	-	-	-	-	-	-	-	-
NAO INFORMADO	-	-	-	-	-	-	-	-	-	-	-	-	-	-

FONTE: MEC/SG/SEPLAN/SERVICO DE ESTATISTICA DA EDUCACAO E CULTURA.

3.10 - MATRICULA FINAL DE EXCEPCIONAIS NO 1. GRAU, POR DEPENDENCIA ADMINISTRATIVA, SEGUNDO A UNIDADE DA FEDERACAO
E LOCALIZACAO - 1986

(CONTINUA)

UNIDADE DA FEDERACAO	LOCALIZACAO	MATRICULA FINAL DE EXCEPCIONAIS NO 1.GRAU					
		TOTAL	DEPENDENCIA ADMINISTRATIVA				
	FEDERAL		ESTADUAL	MUNICIPAL	PARTICULAR		
B R A S I L	TOTAL	57205	402	49988	3298	3517	-
	RURAL	1056	21	963	72	-	-
	NAO INFORMADO	28	-	10	18	-	-
RONDONIA	TOTAL	469	-	25	444	-	-
	RURAL	-	-	-	-	-	-
	NAO INFORMADO	18	-	-	18	-	-
ACRE	TOTAL	356	-	329	-	27	-
	RURAL	-	-	-	-	-	-
	NAO INFORMADO	-	-	-	-	-	-
AMAZONAS	TOTAL	740	-	735	-	5	-
	RURAL	-	-	-	-	-	-
	NAO INFORMADO	-	-	-	-	-	-
RORAIMA	TOTAL	14	14	-	-	-	-
	RURAL	-	-	-	-	-	-
	NAO INFORMADO	-	-	-	-	-	-
PARA	TOTAL	2639	-	2475	153	11	-
	RURAL	365	-	354	11	-	-
	NAO INFORMADO	-	-	-	-	-	-
AMAPA	TOTAL	309	309	-	-	-	-
	RURAL	-	-	-	-	-	-
	NAO INFORMADO	-	-	-	-	-	-
MARANHÃO	TOTAL	460	-	394	10	56	-
	RURAL	-	-	-	-	-	-
	NAO INFORMADO	-	-	-	-	-	-
PIAUI	TOTAL	224	-	224	-	-	-
	RURAL	-	-	-	-	-	-
	NAO INFORMADO	-	-	-	-	-	-

3.10 - MATRICULA FINAL DE EXCEPCIONAIS NO 1. GRAU, POR DEPENDENCIA ADMINISTRATIVA, SEGUNDO A UNIDADE DA FEDERACAO E LOCALIZACAO - 1986

(CONTINUA)

UNIDADE DA FEDERACAO	LOCALIZACAO	MATRICULA FINAL DE EXCEPCIONAIS NO 1.GRAU					
		TOTAL	DEPENDENCIA ADMINISTRATIVA				
			FEDERAL	ESTADUAL	MUNICIPAL	PARTICULAR	NAO INFORMADO
CEARA	TOTAL	491	-	491	-	-	-
	RURAL	84	-	84	-	-	-
	NAO INFORMADO	-	-	-	-	-	-
RIO GRANDE DO NORTE	TOTAL	1580	-	1315	68	197	-
	RURAL	63	-	63	-	-	-
	NAO INFORMADO	-	-	-	-	-	-
PARAIBA	TOTAL	641	-	521	114	6	-
	RURAL	9	-	9	-	-	-
	NAO INFORMADO	-	-	-	-	-	-
PERNAMBUCO	TOTAL	2017	-	2008	-	9	-
	RURAL	-	-	-	-	-	-
	NAO INFORMADO	-	-	-	-	-	-
ALAGOAS	TOTAL	270	-	270	-	-	-
	RURAL	-	-	-	-	-	-
	NAO INFORMADO	-	-	-	-	-	-
SERGIPE	TOTAL	200	-	184	-	16	-
	RURAL	10	-	10	-	-	-
	NAO INFORMADO	-	-	-	-	-	-
BAHIA	TOTAL	1029	41	975	13	-	-
	RURAL	13	-	-	13	-	-
	NAO INFORMADO	-	-	-	-	-	-
MINAS GERAIS	TOTAL	9927	17	9503	44	363	-
	RURAL	63	-	63	-	-	-
	NAO INFORMADO	-	-	-	-	-	-
ESPIRITO SANTO	TOTAL	1539	-	1432	107	-	-
	RURAL	10	-	-	10	-	-
	NAO INFORMADO	-	-	-	-	-	-

3.10 - MATRICULA FINAL DE EXCEPCIONAIS NO 1. GRAU, POR DEPENDENCIA ADMINISTRATIVA, SEGUNDO A UNIDADE DA FEDERACAO
E LOCALIZACAO - 1986

(CONTINUA)

UNIDADE DA FEDERACAO	LOCALIZACAO	MATRICULA FINAL DE EXCEPCIONAIS NO 1.GRAU					
		TOTAL	DEPENDENCIA ADMINISTRATIVA				
			FEDERAL	ESTADUAL	MUNICIPAL	PARTICULAR	NAO INFORMADO
RIO DE JANEIRO	TOTAL	3554	-	2254	949	351	-
	RURAL	185	-	158	27	-	-
	NAO INFORMADO	-	-	-	-	-	-
SÃO PAULO	TOTAL	19835	21	17401	252	2161	-
	RURAL	163	21	142	-	-	-
	NAO INFORMADO	10	-	10	-	-	-
PARANA	TOTAL	3001	-	2445	352	204	-
	RURAL	18	-	7	11	-	-
	NAO INFORMADO	-	-	-	-	-	-
SANTA CATARINA	TOTAL	-	-	-	-	-	-
	RURAL	-	-	-	-	-	-
	NAO INFORMADO	-	-	-	-	-	-
RIO GRANDE DO SUL	TOTAL	4230	-	3488	680	62	-
	RURAL	31	-	31	-	-	-
	NAO INFORMADO	-	-	-	-	-	-
MATO GROSSO DO SUL	TOTAL	1317	-	1296	-	21	-
	RURAL	7	-	7	-	-	-
	NAO INFORMADO	-	-	-	-	-	-
MATO GROSSO	TOTAL	418	-	413	-	5	-
	RURAL	29	-	29	-	-	-
	NAO INFORMADO	-	-	-	-	-	-
GOIAS	TOTAL	1059	-	925	112	22	-
	RURAL	-	-	-	-	-	-
	NAO INFORMADO	-	-	-	-	-	-

3.10 - MATRICULA FINAL DE EXCEPCIONAIS NO 1. GRAU, POR DEPENDENCIA ADMINISTRATIVA, SEGUNDO A UNIDADE DA FEDERACAO
E LOCALIZACAO - 1986

(CONCLUSÃO)

UNIDADE DA FEDERACAO	LOCALIZACAO	MATRICULA FINAL DE EXCEPCIONAIS NO 1.GRAU					
		TOTAL	DEPENDENCIA ADMINISTRATIVA				NAO INFORMADO
	FEDERAL		ESTADUAL	MUNICIPAL	PARTICULAR		
DISTRITO FEDERAL	TOTAL	886	-	885	-	1	-
	RURAL	6	-	6	-	-	-
	NAO INFORMADO	-	-	-	-	-	-

FONTE: MEC/SG/SEPLAN/SERVICO DE ESTATISTICA DA EDUCACAO E CULTURA.

EDUCAÇÃO ESPECIAL
ENSINO REGULAR

3.10.A

Distribuição Percentual da Matrícula Final de Excepcionais no 1.º Grau, por Dependência Administrativa – Brasil – 1987

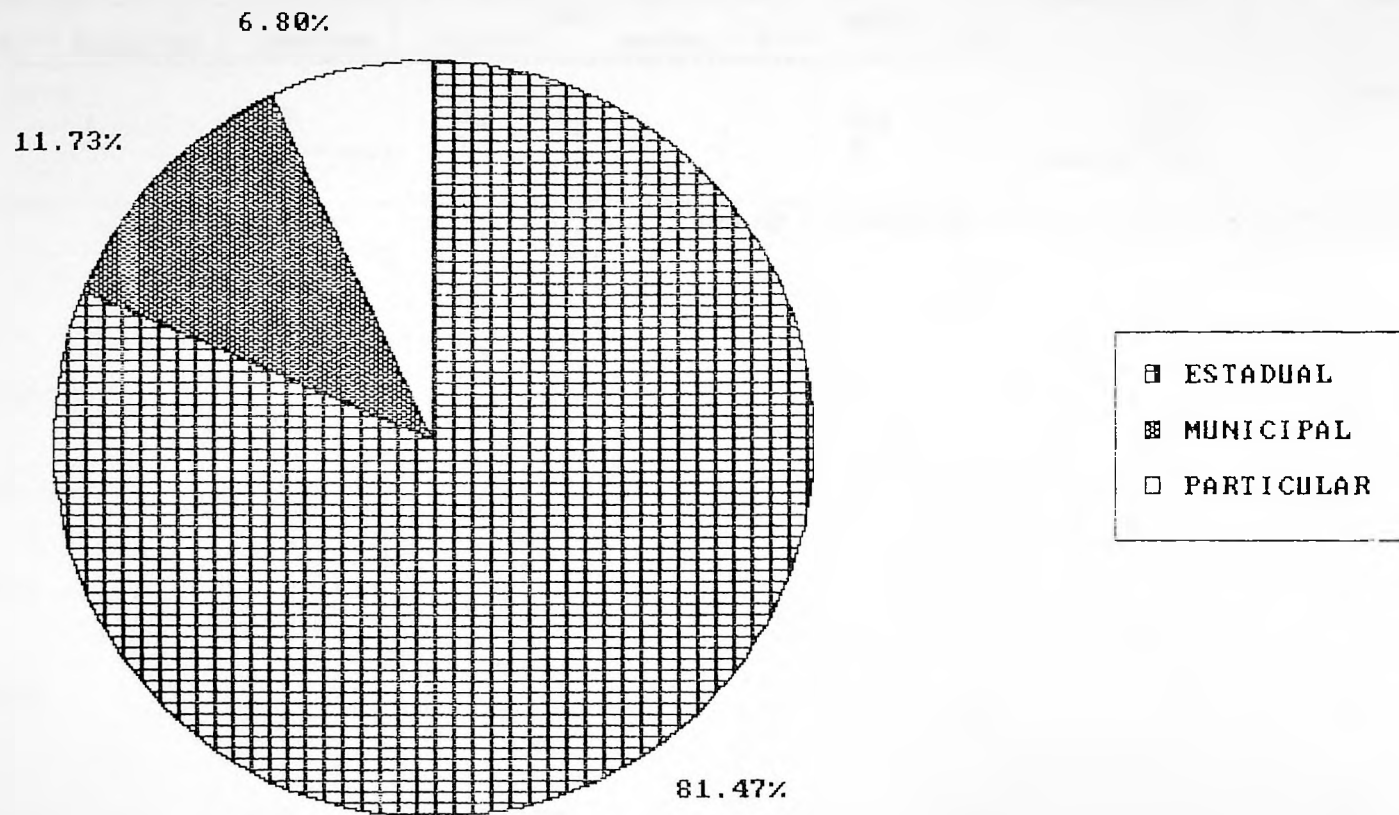

FONTE: MEC/SG/SEPLAN/SEEC

3.11 - MATRICULA FINAL DE EXCEPCIONAIS NO 2. GRAU, POR DEPENDENCIA ADMINISTRATIVA, SEGUNDO A UNIDADE DA FEDERACAO E LOCALIZACAO - 1986

(CONTINUA)

UNIDADE DA FEDERACAO	LOCALIZACAO	MATRICULA FINAL DE EXCEPCIONAIS NO 2.GRAU					
		TOTAL	DEPENDENCIA ADMINISTRATIVA				
			FEDERAL	ESTADUAL	MUNICIPAL	PARTICULAR	NAO INFORMADO
B R A S I L	TOTAL	125	-	104	-	21	-
	RURAL	-	-	-	-	-	-
	NAO INFORMADO	-	-	-	-	-	-
RONDONIA	TOTAL	-	-	-	-	-	-
	RURAL	-	-	-	-	-	-
	NAO INFORMADO	-	-	-	-	-	-
ACRE	TOTAL	-	-	-	-	-	-
	RURAL	-	-	-	-	-	-
	NAO INFORMADO	-	-	-	-	-	-
AMAZONAS	TOTAL	-	-	-	-	-	-
	RURAL	-	-	-	-	-	-
	NAO INFORMADO	-	-	-	-	-	-
RORAIMA	TOTAL	-	-	-	-	-	-
	RURAL	-	-	-	-	-	-
	NAO INFORMADO	-	-	-	-	-	-
PARA	TOTAL	-	-	-	-	-	-
	RURAL	-	-	-	-	-	-
	NAO INFORMADO	-	-	-	-	-	-
AMAPA	TOTAL	-	-	-	-	-	-
	RURAL	-	-	-	-	-	-
	NAO INFORMADO	-	-	-	-	-	-
MARANHÃO	TOTAL	6	-	6	-	-	-
	RURAL	-	-	-	-	-	-
	NAO INFORMADO	-	-	-	-	-	-
PIAUI	TOTAL	-	-	-	-	-	-
	RURAL	-	-	-	-	-	-
	NAO INFORMADO	-	-	-	-	-	-

3.11 - MATRICULA FINAL DE EXCEPCIONAIS NO 2. GRAU, POR DEPENDENCIA ADMINISTRATIVA, SEGUNDO A UNIDADE DA FEDERACAO E LOCALIZACAO - 1986

(CONTINUA)

UNIDADE DA FEDERACAO	LOCALIZACAO	MATRICULA FINAL DE EXCEPCIONAIS NO 2.GRAU					
		TOTAL	DEPENDENCIA ADMINISTRATIVA				
			FEDERAL	ESTADUAL	MUNICIPAL	PARTICULAR	NAO INFORMADO
CEARA	TOTAL	-	-	-	-	-	-
	RURAL	-	-	-	-	-	-
	NAO INFORMADO	-	-	-	-	-	-
RIO GRANDE DO NORTE	TOTAL	-	-	-	-	-	-
	RURAL	-	-	-	-	-	-
	NAO INFORMADO	-	-	-	-	-	-
PARAIBA	TOTAL	-	-	-	-	-	-
	RURAL	-	-	-	-	-	-
	NAO INFORMADO	-	-	-	-	-	-
PERNAMBUCO	TOTAL	1	-	1	-	-	-
	RURAL	-	-	-	-	-	-
	NAO INFORMADO	-	-	-	-	-	-
ALAGOAS	TOTAL	-	-	-	-	-	-
	RURAL	-	-	-	-	-	-
	NAO INFORMADO	-	-	-	-	-	-
SERGIPE	TOTAL	-	-	-	-	-	-
	RURAL	-	-	-	-	-	-
	NAO INFORMADO	-	-	-	-	-	-
BAHIA	TOTAL	-	-	-	-	-	-
	RURAL	-	-	-	-	-	-
	NAO INFORMADO	-	-	-	-	-	-
MINAS GERAIS	TOTAL	21	-	-	-	21	-
	RURAL	-	-	-	-	-	-
	NAO INFORMADO	-	-	-	-	-	-
ESPIRITO SANTO	TOTAL	-	-	-	-	-	-
	RURAL	-	-	-	-	-	-
	NAO INFORMADO	-	-	-	-	-	-

3.11 - MATRICULA FINAL DE EXCEPCIONAIS NO 2. GRAU, POR DEPENDENCIA ADMINISTRATIVA, SEGUNDO A UNIDADE DA FEDERACAO
E LOCALIZACAO - 1986

(CONTINUA)

UNIDADE DA FEDERACAO	LOCALIZACAO	MATRICULA FINAL DE EXCEPCIONAIS NO 2.GRAU					
		TOTAL	DEPENDENCIA ADMINISTRATIVA				
			FEDERAL	ESTADUAL	MUNICIPAL	PARTICULAR	NAO INFORMADO
RIO DE JANEIRO	TOTAL	1	-	1	-	-	-
	RURAL	-	-	-	-	-	-
	NAO INFORMADO	-	-	-	-	-	-
SÃO PAULO	TOTAL	58	-	58	-	-	-
	RURAL	-	-	-	-	-	-
	NAO INFORMADO	-	-	-	-	-	-
PARANA	TOTAL	-	-	-	-	-	-
	RURAL	-	-	-	-	-	-
	NAO INFORMADO	-	-	-	-	-	-
SANTA CATARINA	TOTAL	-	-	-	-	-	-
	RURAL	-	-	-	-	-	-
	NAO INFORMADO	-	-	-	-	-	-
RIO GRANDE DO SUL	TOTAL	28	-	28	-	-	-
	RURAL	-	-	-	-	-	-
	NAO INFORMADO	-	-	-	-	-	-
MATO GROSSO DO SUL	TOTAL	-	-	-	-	-	-
	RURAL	-	-	-	-	-	-
	NAO INFORMADO	-	-	-	-	-	-
MATO GROSSO	TOTAL	5	-	5	-	-	-
	RURAL	-	-	-	-	-	-
	NAO INFORMADO	-	-	-	-	-	-
GOIAS	TOTAL	-	-	-	-	-	-
	RURAL	-	-	-	-	-	-
	NAO INFORMADO	-	-	-	-	-	-

3.11 - MATRICULA FINAL DE EXCEPCIONAIS NO 2. GRAU, POR DEPENDENCIA ADMINISTRATIVA, SEGUNDO A UNIDADE DA FEDERACAO
E LOCALIZACAO - 1986

(CONCLUSÃO)

UNIDADE DA FEDERACAO	LOCALIZACAO	MATRICULA FINAL DE EXCEPCIONAIS NO 2.GRAU					
		TOTAL	DEPENDENCIA ADMINISTRATIVA				
			FEDERAL	ESTADUAL	MUNICIPAL	PARTICULAR	NAO INFORMADO
DISTRITO FEDERAL	TOTAL	5	-	5	-	-	-
	RURAL	-	-	-	-	-	-
	NAO INFORMADO	-	-	-	-	-	-

FONTE: MEC/SG/SEPLAN/SERVICO DE ESTATISTICA DA EDUCACAO E CULTURA.

3.12 - NUMERO DE AFASTADOS POR ABANDONO, NO 1. GRAU, POR DEPENDENCIA ADMINISTRATIVA, SEGUNDO A UNIDADE DA FEDERACAO E LOCALIZACAO - 1986

(CONTINUA)

UNIDADE DA FEDERACAO	LOCALIZACAO	EXCEPCIONAIS AFASTADOS POR ABANDONO, NO 1. GRAU					
		TOTAL	DEPENDENCIA ADMINISTRATIVA				
			FEDERAL	ESTADUAL	MUNICIPAL	PARTICULAR	NAO INFORMADO
B R A S I L	TOTAL	6842	47	6102	377	316	-
	RURAL	159	4	147	8	-	-
	NAO INFORMADO	4	-	-	4	-	-
RONDONIA	TOTAL	86	-	11	75	-	-
	RURAL	-	-	-	4	-	-
	NAO INFORMADO	4	-	-	-	-	-
ACRE	TOTAL	81	-	78	-	3	-
	RURAL	-	-	-	-	-	-
	NAO INFORMADO	-	-	-	-	-	-
AMAZONAS	TOTAL	191	-	189	-	2	-
	RURAL	-	-	-	-	-	-
	NAO INFORMADO	-	-	-	-	-	-
RORAIMA	TOTAL	-	-	-	-	-	-
	RURAL	-	-	-	-	-	-
	NAO INFORMADO	-	-	-	-	-	-
PARA	TOTAL	311	-	290	15	6	-
	RURAL	61	-	58	3	-	-
	NAO INFORMADO	-	-	-	-	-	-
AMAPA	TOTAL	31	31	-	-	-	-
	RURAL	-	-	-	-	-	-
	NAO INFORMADO	-	-	-	-	-	-
MARANHÃO	TOTAL	35	-	32	-	3	-
	RURAL	-	-	-	-	-	-
	NAO INFORMADO	-	-	-	-	-	-
PIAUI	TOTAL	36	-	36	-	-	-
	RURAL	-	-	-	-	-	-
	NAO INFORMADO	-	-	-	-	-	-

3.12 - NUMERO DE AFASTADOS POR ABANDONO, NO 1. GRAU, POR DEPENDENCIA ADMINISTRATIVA, SEGUNDO A UNIDADE DA FEDERACAO E LOCALIZACAO - 1986

(CONTINUA)

UNIDADE DA FEDERACAO	LOCALIZACAO	EXCEPCIONAIS AFASTADOS POR ABANDONO, NO 1. GRAU					
		TOTAL	DEPENDENCIA ADMINISTRATIVA				
			FEDERAL	ESTADUAL	MUNICIPAL	PARTICULAR	NAO INFORMADO
CEARA	TOTAL	81	-	81	-	-	-
	RURAL	14	-	14	-	-	-
	NAO INFORMADO	-	-	-	-	-	-
RIO GRANDE DO NORTE	TOTAL	334	-	287	12	35	-
	RURAL	10	-	10	-	-	-
	NAO INFORMADO	-	-	-	-	-	-
PARAIBA	TOTAL	132	-	89	17	26	-
	RURAL	7	-	7	-	-	-
	NAO INFORMADO	-	-	-	-	-	-
PERNAMBUCO	TOTAL	287	-	287	-	-	-
	RURAL	-	-	-	-	-	-
	NAO INFORMADO	-	-	-	-	-	-
ALAGOAS	TOTAL	25	-	25	-	-	-
	RURAL	-	-	-	-	-	-
	NAO INFORMADO	-	-	-	-	-	-
SERGIPE	TOTAL	39	-	33	-	6	-
	RURAL	4	-	4	-	-	-
	NAO INFORMADO	-	-	-	-	-	-
BAHIA	TOTAL	146	7	136	3	-	-
	RURAL	3	-	-	3	-	-
	NAO INFORMADO	-	-	-	-	-	-
MINAS GERAIS	TOTAL	1225	-	1192	7	26	-
	RURAL	14	-	14	-	-	-
	NAO INFORMADO	-	-	-	-	-	-
ESPIRITO SANTO	TOTAL	254	-	229	25	-	-
	RURAL	2	-	2	-	-	-
	NAO INFORMADO	-	-	-	-	-	-

3.12 - NUMERO DE AFASTADOS POR ABANDONO, NO 1. GRAU, POR DEPENDENCIA ADMINISTRATIVA, SEGUNDO A UNIDADE DA FEDERACAO E LOCALIZACAO - 1986

(CONTINUA)

UNIDADE DA FEDERACAO	LOCALIZACAO	EXCEPCIONAIS AFASTADOS POR ABANDONO, NO 1. GRAU					
		TOTAL	DEPENDENCIA ADMINISTRATIVA				
			FEDERAL	ESTADUAL	MUNICIPAL	PARTICULAR	NAO INFORMADO
RIO DE JANEIRO	TOTAL	374	-	292	72	10	-
	RURAL	20	-	18	2	-	-
	NAO INFORMADO	-	-	-	-	-	-
SÃO PAULO	TOTAL	1521	9	1342	9	161	-
	RURAL	6	4	2	-	-	-
	NAO INFORMADO	-	-	-	-	-	-
PARANA	TOTAL	391	-	312	58	21	-
	RURAL	-	-	-	-	-	-
	NAO INFORMADO	-	-	-	-	-	-
SANTA CATARINA	TOTAL	205	-	194	-	11	-
	RURAL	6	-	6	-	-	-
	NAO INFORMADO	-	-	-	-	-	-
RIO GRANDE DO SUL	TOTAL	360	-	306	49	5	-
	RURAL	2	-	2	-	-	-
	NAO INFORMADO	-	-	-	-	-	-
MATO GROSSO DO SUL	TOTAL	259	-	258	-	1	-
	RURAL	6	-	6	-	-	-
	NAO INFORMADO	-	-	-	-	-	-
MATO GROSSO	TOTAL	103	-	103	-	-	-
	RURAL	2	-	2	-	-	-
	NAO INFORMADO	-	-	-	-	-	-
GOIAS	TOTAL	254	-	219	35	-	-
	RURAL	-	-	-	-	-	-
	NAO INFORMADO	-	-	-	-	-	-

3.12 - NÚMERO DE AFASTADOS POR ABANDONO, NO 1. GRAU, POR DEPENDÊNCIA ADMINISTRATIVA, SEGUNDO A UNIDADE DA FEDERAÇÃO E LOCALIZAÇÃO - 1986

(CONCLUSÃO)

UNIDADE DA FEDERAÇÃO	LOCALIZAÇÃO	EXCEPCIONAIS AFASTADOS POR ABANDONO, NO 1. GRAU						
		TOTAL	DEPENDÊNCIA ADMINISTRATIVA					NÃO INFORMADO
			FEDERAL	ESTADUAL	MUNICIPAL	PARTICULAR		
DISTRITO FEDERAL	TOTAL	81	-	81	-	-	-	-
	RURAL	2	-	2	-	-	-	-
	NÃO INFORMADO	-	-	-	-	-	-	-

FONTE: MEC/SG/SEPLAN/SERVICO DE ESTATISTICA DA EDUCACAO E CULTURA.

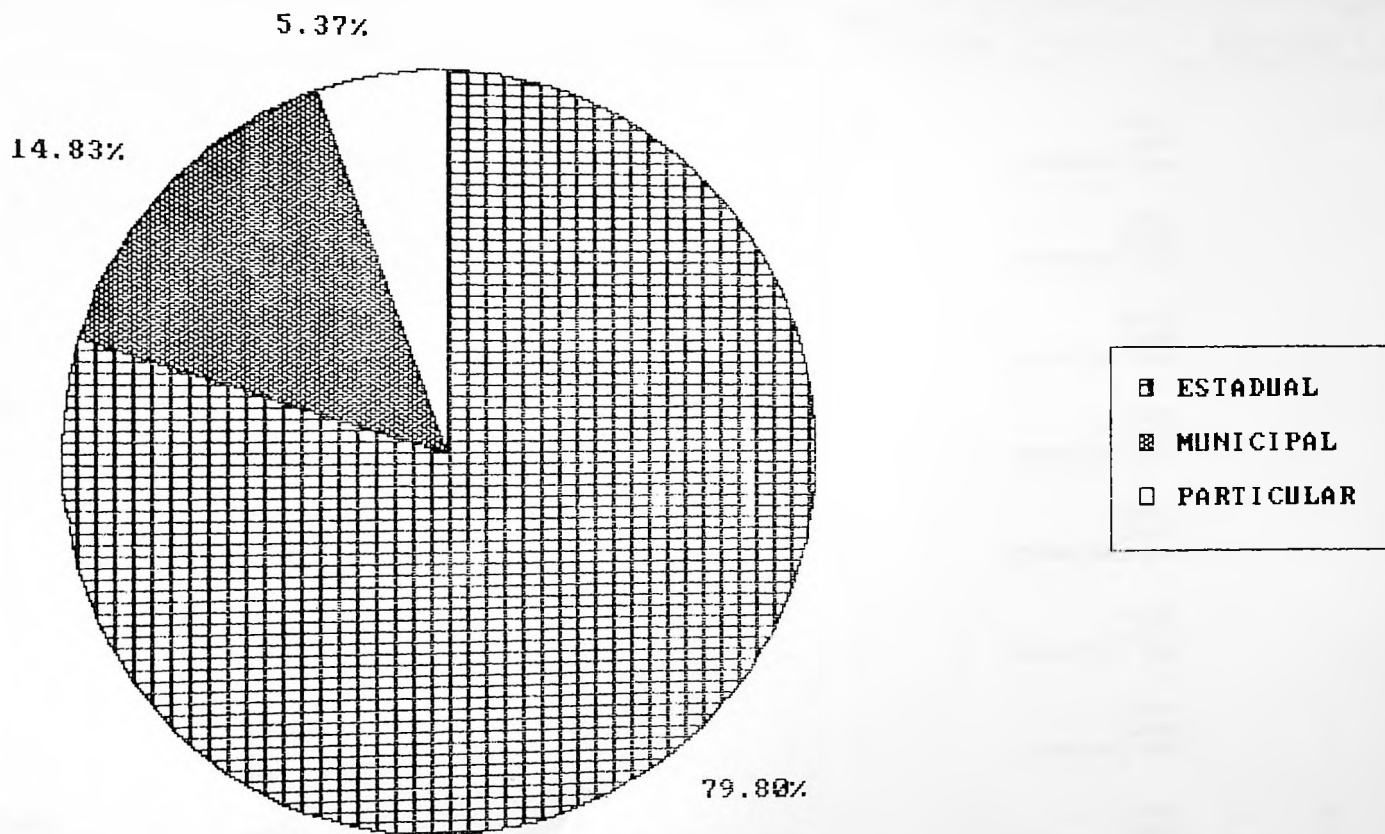

3.13 - NUMERO DE AFASTADOS POR ABANDONO, NO 2. GRAU, POR DEPENDENCIA ADMINISTRATIVA, SEGUNDO A UNIDADE DA FEDERACAO E LOCALIZACAO - 1986

(CONTINUA)

UNIDADE DA FEDERACAO	LOCALIZACAO	EXCEPCIONAIS AFASTADOS POR ABANDONO, NO 2. GRAU					
		TOTAL	DEPENDENCIA ADMINISTRATIVA				
			FEDERAL	ESTADUAL	MUNICIPAL	PARTICULAR	NAO INFORMADO
B R A S I L	TOTAL	23	-	15	-	8	-
	RURAL	-	-	-	-	-	-
	NAO INFORMADO	-	-	-	-	-	-
RONDONIA	TOTAL	-	-	-	-	-	-
	RURAL	-	-	-	-	-	-
	NAO INFORMADO	-	-	-	-	-	-
ACRE	TOTAL	-	-	-	-	-	-
	RURAL	-	-	-	-	-	-
	NAO INFORMADO	-	-	-	-	-	-
AMAZONAS	TOTAL	-	-	-	-	-	-
	RURAL	-	-	-	-	-	-
	NAO INFORMADO	-	-	-	-	-	-
RORAIMA	TOTAL	-	-	-	-	-	-
	RURAL	-	-	-	-	-	-
	NAO INFORMADO	-	-	-	-	-	-
PARA	TOTAL	-	-	-	-	-	-
	RURAL	-	-	-	-	-	-
	NAO INFORMADO	-	-	-	-	-	-
AMAPA	TOTAL	-	-	-	-	-	-
	RURAL	-	-	-	-	-	-
	NAO INFORMADO	-	-	-	-	-	-
MARANHÃO	TOTAL	1	-	1	-	-	-
	RURAL	-	-	-	-	-	-
	NAO INFORMADO	-	-	-	-	-	-
PIAUI	TOTAL	-	-	-	-	-	-
	RURAL	-	-	-	-	-	-
	NAO INFORMADO	-	-	-	-	-	-

3.13 - NUMERO DE AFASTADOS POR ABANDONO, NO 2. GRAU, POR DEPENDENCIA ADMINISTRATIVA, SEGUNDO A UNIDADE DA FEDERACAO E LOCALIZACAO - 1986

(CONTINUA)

UNIDADE DA FEDERACAO	LOCALIZACAO	EXCEPCIONAIS AFASTADOS POR ABANDONO, NO 2. GRAU					
		TOTAL	DEPENDENCIA ADMINISTRATIVA				
			FEDERAL	ESTADUAL	MUNICIPAL	PARTICULAR	NAO INFORMADO
CEARA	TOTAL	-	-	-	-	-	-
	RURAL	-	-	-	-	-	-
	NAO INFORMADO	-	-	-	-	-	-
RIO GRANDE DO NORTE	TOTAL	-	-	-	-	-	-
	RURAL	-	-	-	-	-	-
	NAO INFORMADO	-	-	-	-	-	-
PARAIBA	TOTAL	-	-	-	-	-	-
	RURAL	-	-	-	-	-	-
	NAO INFORMADO	-	-	-	-	-	-
PERNAMBUCO	TOTAL	1	-	1	-	-	-
	RURAL	-	-	-	-	-	-
	NAO INFORMADO	-	-	-	-	-	-
ALAGOAS	TOTAL	-	-	-	-	-	-
	RURAL	-	-	-	-	-	-
	NAO INFORMADO	-	-	-	-	-	-
SERGIPE	TOTAL	-	-	-	-	-	-
	RURAL	-	-	-	-	-	-
	NAO INFORMADO	-	-	-	-	-	-
BAHIA	TOTAL	-	-	-	-	-	-
	RURAL	-	-	-	-	-	-
	NAO INFORMADO	-	-	-	-	-	-
MINAS GERAIS	TOTAL	8	-	-	-	8	-
	RURAL	-	-	-	-	-	-
	NAO INFORMADO	-	-	-	-	-	-
ESPIRITO SANTO	TOTAL	-	-	-	-	-	-
	RURAL	-	-	-	-	-	-
	NAO INFORMADO	-	-	-	-	-	-

3.13 - NUMERO DE AFASTADOS POR ABANDONO, NO 2. GRAU, POR DEPENDENCIA ADMINISTRATIVA, SEGUNDO A UNIDADE DA FEDERACAO E LOCALIZACAO - 1986

(CONTINUA)

UNIDADE DA FEDERACAO	LOCALIZACAO	EXCEPCIONAIS AFASTADOS POR ABANDONO, NO 2. GRAU					
		TOTAL	DEPENDENCIA ADMINISTRATIVA				
			FEDERAL	ESTADUAL	MUNICIPAL	PARTICULAR	NAO INFORMADO
RIO DE JANEIRO	TOTAL	-	-	-	-	-	-
	RURAL	-	-	-	-	-	-
	NAO INFORMADO	-	-	-	-	-	-
SÃO PAULO	TOTAL	2	-	2	-	-	-
	RURAL	-	-	-	-	-	-
	NAO INFORMADO	-	-	-	-	-	-
PARANA	TOTAL	-	-	-	-	-	-
	RURAL	-	-	-	-	-	-
	NAO INFORMADO	-	-	-	-	-	-
SANTA CATARINA	TOTAL	-	-	-	-	-	-
	RURAL	-	-	-	-	-	-
	NAO INFORMADO	-	-	-	-	-	-
RIO GRANDE DO SUL	TOTAL	-	-	-	-	-	-
	RURAL	-	-	-	-	-	-
	NAO INFORMADO	-	-	-	-	-	-
MATO GROSSO DO SUL	TOTAL	-	-	-	-	-	-
	RURAL	-	-	-	-	-	-
	NAO INFORMADO	-	-	-	-	-	-
MATO GROSSO	TOTAL	10	-	10	-	-	-
	RURAL	-	-	-	-	-	-
	NAO INFORMADO	-	-	-	-	-	-
GOIAS	TOTAL	-	-	-	-	-	-
	RURAL	-	-	-	-	-	-
	NAO INFORMADO	-	-	-	-	-	-

3.13 - NUMERO DE AFASTADOS POR ABANDONO, NO 2. GRAU, POR DEPENDENCIA ADMINISTRATIVA, SEGUNDO A UNIDADE DA FEDERACAO E LOCALIZACAO - 1986

(CONCLUSÃO)

UNIDADE DA FEDERACAO	LOCALIZACAO	EXCEPCIONAIS AFASTADOS POR ABANDONO, NO 2. GRAU						
		TOTAL	DEPENDENCIA ADMINISTRATIVA					NAO INFORMADO
			FEDERAL	ESTADUAL	MUNICIPAL	PARTICULAR		
DISTRITO FEDERAL	TOTAL	1	-	1	-	-	-	-
	RURAL	-	-	-	-	-	-	-
	NAO INFORMADO	-	-	-	-	-	-	-

FONTE: MEC/SG/SEPLAN/SERVICO DE ESTATISTICA DA EDUCACAO E CULTURA.

3.13.A - TAXA DE EVASAO IMEDIATA POR GRAU DE ENSINO,
SEGUNDO A REGIAO E UNIDADE DA FEDERACAO - 1986

(CONTINUA)

REGIAO/ UNIDADE DA FEDERACAO	TAXA DE EVASAO IMEDIATA	
	1. GRAU	2. GRAU
BRASIL	10.68	15.54
REGIAO NORTE	13.39	-
RONDONIA	15.50	-
ACRE	18.54	-
AMAZONAS	20.52	-
RORAIMA	0.00	-
PARA	10.54	-
AMAPA	9.12	-
REGIAO NORDESTE	13.89	22.22
MARANHAO	7.07	14.29
PIAUI	13.85	-
CEARA	14.16	-
RIO GRANDE DO NORTE	17.45	-
PARAIBA	17.08	-
PERNAMBUCO	12.46	50.00
ALAGOAS	8.47	-
SERGIPE	16.32	-
BAHIA	12.43	-
REGIAO SUDESTE	8.83	11.11
MINAS GERAIS	10.98	27.59
ESPIRITO SANTO	14.17	-
RIO DE JANEIRO	9.52	0.00
SAO PAULO	7.12	3.33

EDUCACAO ESPECIAL
ENSINO REGULAR3.13.A - TAXA DE EVASAO IMEDIATA POR GRAU DE ENSINO,
SEGUNDO A REGIAO E UNIDADE DA FEDERACAO - 1986

(CONCLUSAO)

REGIAO/ UNIDADE DA FEDERACAO	TAXA DE EVASAO IMEDIATA	
	1. GRAU	2. GRAU
REGIAO SUL	11.68	0.00
PARANA	11.53	-
SANTA CATARINA	-	-
RIO GRANDE DO SUL	7.84	0.00
REGIAO CENTRO-OESTE	15.92	52.38
MATO GROSSO DO SUL	16.43	-
MATO GROSSO	19.77	66.67
GOIAS	19.35	-
DISTRITO FEDERAL	8.38	16.67

FONTE : MEC/SG/SEPLAN/SERVICO DE ESTATISTICA DA EDUCACAO E CULTURA.

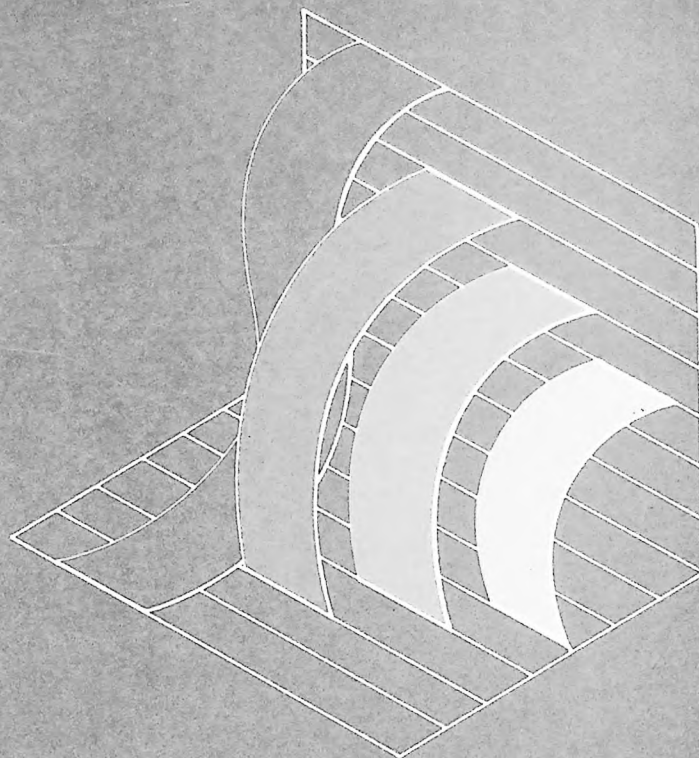

SISTEMA ESTATÍSTICO DA EDUCAÇÃO E DESPORTO

MEC/SG/SEPLAN
Serviço de Estatística da Educação e Cultura
Esplanada dos Ministérios
Bloco "L" – Anexo II – Térreo
70.047 – Brasília – DF